Correio da Manhã

Impresso em papel de HOLMBERG BECK & C. — Stockolmo e Rio.

Propriedade de EDMUNDO BITTENCOURT & Cia. Limitada

Impresso em papel de VOLCKMAR HOLLEVIK & Cia. — KRISTIANIA e RIO

Director — PAULO BITTENCOURT
Director-substituto — MARIO RODRIGUES

ANNO XXIII — N. 9.210
RIO DE JANEIRO — SABBADO, 24 DE MAIO DE 1924

LARGO DA CARIOCA N. 13
Gerente — V. A. DUARTE FELIX

Serviço telegraphico da Associeted Press, Agencia Havas e correspondentes especiaes

Installam-se hoje os trabalhos da nova Camara italiana

A malaria e outras molestias estão se espalhando de maneira alarmante em toda a Russia, havendo grande falta dos medicamentos indispensaveis para o combate ás epidemias

O ex-kronprinz da Allemanha, procedente de Oels, chegou a Potsdam

Foi adiada a manifestação dos academicos

Os estudantes, formando uma verdadeira multidão, percorreram as ruas centraes da cidade

A mensagem que será entregue aos dezenove

Formando uma grande multidão, os jovens academicos vieram á redacção do "Correio da Manhã". A gravura reproduz um instantanea colhido das nossas saccadas, quando orava o academico Cumplido do Sant'Anna

O caso da senatoria do Districto Federal, cuja solução tantos protestos tem provocado, teve hontem uma das mais eloquentes manifestações contrarias, levada a effeito pelos moços estudantes desta Capital.

Como estava combinado, á 1 hora de hontem, deviam se reunir em frente á Escola Polytechnica, no largo de S. Francisco, os alumnos de todas as nossas escolas superiores, para a grande manifestação projectada aos senadores Paulo de Frontin, Sampaio Corrêa e a todos os que se levantaram no Senado em favor da soberania do voto popular, mandando reconhecer o candidato victorioso no ultimo pleito.

A'quella hora, porém, chegou áquelle local o senador Sampaio Corrêa, que ia pedir aos estudantes, em nome do senador Frontin, o adiamento da manifestação. Sua ex. adoecera e não podia comparecer ao Senado para ser homenageado.

Tão grande era, então, a massa de povo confraternizada com os estudantes, que a explicação do senador carioca não póde ser transmittida a todos, immediatamente. Foi então necessario que s. ex. falasse do alto da escadaria daquelle instituto de ensino.

AS PALAVRAS DO SENADOR SAMPAIO CORREIA

Sabia que aquella manifestação se faria, começou dizendo. Os estudantes do Brasil que sempre pulsaram pelas causas mais nobres, não haviam de deixar passar sem seu protesto, a farça escandalosa que conduzira a mentira ao seio do Senado, reconhecendo um candidato sem votos, pelos simples desejos dos donos da situação. Fôra estudante e daquelle mesmo local, onde se reuniam os moços de agora, elle tambem saíra muitas vezes com seus collegas de então para protestarem pela verdade. Dali, é que saíram os academicos para a Amarração, em 1893, e dali é que tem partido sempre o grito de todos os moços, quando vêem a quéda do direito pelo elevamento da mentira e o baque da justiça pela victoria das inverdades. Tinha confiança naquelles moços. A prova que estavam ali dando, era uma manifestação de vida sã e entrevê que será o Brasil mais tarde nas suas mãos, não se verificarão, uma casca attentados que residem nos espiritos velhos, esses espiritos profissionaes da politica malsã.

E, proseguindo, o senador Sampaio Corrêa apreciou sob varios aspectos a manifestação dos estudantes, confortadora para aquelles que vêm seus direitos conspurcados e o regimen do mandonismo a proliferar em detrimento da verdade das urnas, da soberania do povo.

Terminou, então, as suas palavras com um hymno aos jovens estudantes, esses jovens em quem deposita toda a confiança pela estabilidade do regimen, esses jovens que hão de sempre deixar seu grito de protesto, sempre que se estabelecer conflicto entre o direito, a justiça, pela força e do poder pelo poderio dos donos.

Em seguida ao senador Sampaio Corrêa, falaram os academicos Cumplido Sant'Anna, Sudá de Andrade, Arruda e Nobre Mendes, e por proposta do terceiro destes, uma vez que ficava impossibilitada a ida ao Senado, realizar-se-ia uma passeiata pela cidade, em visita ás redacções dos jornaes que defenderam o direito do voto.

A PASSEIATA CORREU NA MELHOR ORDEM

Resolvido que ficou o passeio, os estudantes, tendo á frente uma bandeira brasileira, puzeram-se em marcha, pela rua do Ouvidor, conduzindo ainda uma flammula amarella onde se dia, em letras pretas — *A vontade do povo é lei*.

Durante todo o percurso dos academicos, naquella rua, de varias saccadas foram-lhes atiradas flores, sendo constantes as palmas que se ouviam de quasi todas as janellas.

E tomando depois a Avenida Rio Branco, os manifestantes começaram suas visitas aos jornaes, sempre seguidos de grande massa de povo, até voltarem pela rua S. José, largo da Carioca, Ouvidor, novamente, para o largo de S. Francisco.

Em todas as redacções que visitaram a desta folha, inclusive, os academicos falaram e traduzindo sempre a expressão da passeiata, realizaram-na toda, sem o menor incidente.

QUANDO A POLICIA CHEGOU, HOUVE UM INCIDENTE

Durante toda a manifestação academica, a ausencia da policia foi um dos melhores factores da manutenção da ordem. E não appareceu ella, o unico instante em que esteve presente e até um ligeiro incidente verificado teria sido evitado. Na esquina da travessa de S. Francisco de Paula, os estudantes encontraram um automovel, conduzindo os 1º e 4º delegados auxiliares. Investindo contra o grupo, o auto foi obrigado a parar, advindo do alli desentendimento entre os academicos e aquellas autoridades. Felizmente, o espirito ordeiro dos manifestantes se oppoz a que qualquer tumulto se verificasse. E umas praças que haviam sido feitas foram immediatamente relaxadas.

QUANDO SERA' FEITA A MANIFESTAÇÃO

Attendendo ao pedido do senador Frontin, os estudantes transferiram para depois de amanhã — segunda-feira — a manifestação projectada.

Como se sabe, naquelle dia, o senador carioca embarcará para a Europa, de sorte que todos os academicos, conforme ficou resolvido, se reunirão na Escola Polytechnica, duas horas antes da do embarque, onde aguardarão os senadores Frontin, Sampaio Corrêa e todos os demais collegas que votaram pela verdade eleitoral.

Na occasião do embarque do senador carioca, aos representantes do povo será entregue uma mensagem que está recebendo assignaturas em todas as escolas superiores.

OS TERMOS EM QUE ESTA' REDIGIDA A MENSAGEM

E' o seguinte, o teôr da mensagem academica:

"Senhores senadores — Os abaixo assignados, estudantes cariocas, vêm exprimir a vv. exs. o seu protesto vehemente de solidariedade a quantos que assumiram os verdadeiros representantes do povo brasileiro no Senado da Republica, na memoravel sessão de 20 de maio de 1924. Esta manifestação tem o unico intuito de, prestando em caracter nacional homenagem áquelles que, através de si os interesses particulares, a justiça e a verdade, annunciar que foram acima delles, a acção pela regeneração dos costumes politicos já começou e irá ao fim sem desfallecimentos".

O PROFESSOR BACKEUSER FALOU AOS SEUS ALUMNOS

O professor Backeuser, lente de Mineralogia da Polytechnica, honrou, antes de terminar a sua aula, falou aos alumnos sobre a significação da manifestação que, então, se projectava.

Solidario com ella, solidario com os estudantes, falou por muito tempo, discorrendo sobre varias phases da nossa historia politica e salientando o papel nobre que os jovens das escolas têm desempenhado em todas ellas, sempre vibrando de enthusiasmo, pela integridade da justiça, da verdade e do direito.

Ao terminar a sua oração, o professor Backeuser recebeu uma manifestação de seus discipulos.

A Russia em difficuldades para dar combate á epidemias

LENINGRADO, 23 (A. P.) — A malaria e outras molestias, estão-se espalhando de maneira alarmante por toda a Russia. Ha uma grande falta de quinino e de outros medicamentos essenciaes e as autoridades sanitarias, por isso, estão encontrando grande difficuldade em dar combate ás epidemias.

A lei norte americana de prohibição do alcool

Washington, 23, (A. P.) — O presidente Coolidge publicou uma proclamação declarando em vigor o novo tratado com a Grã Bretanha sobre a prohibição do alcool, em seguida á troca das ratificações entre o secretario Hughes e o embaixador Howard. O tratado autoriza as buscas pelas autoridades americanas a bordo dos navios britannicos suspeitos, dentro do limite de uma hora de viagem da costa americana.

Um proximo accordo entre politicos portuguezes

Lisbôa, 21, (H.) — Nos circulos politicos fala-se que está eminente um entendimento entre os deputados democraticos e socialistas.

Mais forte que a japoneza, mas mais fraca que a da Grã-Bretanha

Washington, 23. (A. P.) — O secretario da Marinha, sr. Wilbur, apresentou um relatorio á commissão da Camara dos Representantes, declarando que a esquadra dos Estados Unidos é mais forte do que a do Japão, mas mais fraca do que a da Grã Bretanha.

Nesse documento elle calcula a presente quota das esquadras britannica, americana e japoneza em 5.4 e 2 ao envez de 5.5 e 3, conforme fixou a Conferencia de Washington.

O sr. Wilbur aconselhou o Congresso a autorizar a modernização de treze couraçados e a construcção de oito cruzadores rapidos.

Washington, 23 (A. P.) — O senador Hale, presidente da Commissão Naval do Senado, declarou hoje que a marinha dos Estados Unidos está mais proxima da proporção de cinco cinco tres, hoje, do que em qualquer outra occasião depois da promulgação do accôrdo naval.

O sr. Hale falou baseando a sua affirmação nos dados officiaes sobre a posição das esquadras do mundo. Recommendou elle a votação de creditos para a mudança para oleo dos navios de primeira classe que ainda queimam carvão de pedra e a elevação dos canhões, se isto não fôr considerado uma violação do Tratado. O plano dos Estados Unidos de construir navios mais lentos e armamentos mais pesados e baseado na theoria de que couraçados significam combate e não defesa. Accrescentou o sr. Hale que sem alterar o plano de elevação, os Estados Unidos ainda possuem cinco navios que ultrapassam em alcance qualquer um dos da esquadra britannica e cinco outros quasi eguaes aos britannicos. Disse que é impossivel obter dados verdadeiros sobre o alcance dos canhões japonezes, mas não havia razões para suppôr que seja maior do que o dos cinco navios mais modernos dos Estados Unidos.

Referindo-se á presente força, disse que ella havia sido accrescida de dez cruzadores ligeiros de 7.500 tonneladas, não modificára os destroyers, augmentára o numero dos submarinos e duplicára o de aeroplanos da esquadra desde a assignatura do tratado.

Installa-se hoje o Parlamento italiano

ROMA, 23 (A. P.) — Estão continuando a chegar de todas as provincias os deputados que vão tmoar parte na installação do Parlamento amanhã. Segundo se vê das estatisticas, o numero de deputados novos, é agora sem precedentes, e dello só se approximou a Camara, quando inaugurou os seus trabalhos, logo depois da unificação da Italia em 1870.

Mussolini está dirigindo pessoalmente os preparativos da abertura das camaras.

O monumento de Anthero de Quental nos Açores

Lisbôa, 23. (H.) — Partiu para os Açores a commissão de intellectuaes que vae inaugurar o monumento de Anthero do Quental.

O "Times" e a solução da questão da Jubalandia

Londres, 23 (H.) — O "Times" prevê para breve a solução da questão da Jubalandia uma vez que, em principio, segundo as informações que obteve, os governos britannico e italiano já estão de perfeito accordo.

Uma observação do governo allemão ao ex-kronprinz

BERLIM, 23 (A. P.) — O ex-kronprinz e a familia, chegaram a Potsdam, procedentes de Ooels. O principe pretendia assistir á inauguração do monumento aos mortos na guerra, que se dará segunda-feira proxima, mas foi-lhe lembrado pelas autoridades, que elle se compromettera a abster-se de tomar parte em quaesquer demonstrações publicas, o que havia sido uma das condições impostas, para que lhe fosse permittido voltar á Allemanha.

E' de presumir que agora o ex-kronprinz não assista á ceremonia. Entretanto, elle permanecerá em Potsdam algumas semanas.

Carabineiros italianos alvejam guardas auuaneiros yugo-slavos

Roma, 23 (A. P.) — Um despacho de Zara diz que houve uma escaramuça entre carabineiros italianos e agentes aduanoiros yugo-slavos que penetraram em aguas territoriaes italianas. No correr desse incidente, os italianos fizeram varios disparos, indo quatro projectis alojar-se na lancha aduaneira yugo-slava. Esse barco havia seguido até ás aguas italianas numerosos pescadores que iam para Zara. Os agentes atiraram contra os pescadores.

Vendo as fronteiras violadas, os carabineiros italianos fizeram primeiro tres disparos para o ar, mas como os yugo-slavos proseguissem na perseguição, o barco foi, então, alvejado, pondo-se em fuga.

MARTINS BARROS & C. LTDA
Caixa, 6 - S. Paulo

Descaroçadores de Algodão

Temos de 18 serras manual ou a motor, 60 e 70 serras, a motor, exigindo, respectivamente, a força de 3, 7 e 8 H. P., com producção de 25, 120 e 160 arrobas por dia, respectivamente. Peçam catalogo e detalhes. Temos para prompto embarque [illegible] condições [illegible]

L. F. Dolne - R. S. Pedro 49
AGENTE NO RIO DE JANEIRO

(4124)

Uma chronica de Charcot sobre as ilhas Feroe

Não existe região mais impressionante em majestade grandiosa e, ás vezes, terrificante do que esse archipelago de dezesete ilhas

Uma povoação de pescadores das ilhas Ferve e o "Pourquoi-Pas?" ancorado em aguas do archipelago

O illustre sabio e explorador francez Jean Charcot, publica na "L'Illustration" a seguinte resenha da sua exploração ás ilhas Feroe.

Não creio que a affeição e o interesse que eu dedico ás Feroe, esse pequeno archipelago dinamarquez, isolado do mundo, batido pelas tempestades, no oceano Glacial, a meio caminho da Escossia e da Islandia, sejam deslocados; não existe paiz mais impressionante em majestade grandiosa e, ás vezes, terrificante de que esse agrupamento de dezesete ilhas verdes e negras, ora sinistras e sombrias, ora maravilhosamente illuminadas com matizes nacarados ou abrazados em purpura, separadas por estreitas gargantas, onde o mar penetra em torrentes e que alçam ao céo as mais altas e fantasticas penedias que existem, muros verticaes de 600 metros. Em torno desses cimos recortados cavalgam, perseguindo-se, as nuvens que deram origem aos sagas das Walkyrias, emquanto descem das torrentes inauditas os suspiros de Thor que passam, assoviando, e, numa violencia desmedida, achatam o mar tormentoso ou agitado, levantando trombas de agua de mais de trinta metros de altura.

Nessa formidavel natureza, de apparencia tão ingrata, aninham-se, numa antithese curiosa, pequenas cidades e aldeias com alegres e garridas casinhas de madeira, pinturadas de côres claras e variegadas, os telhados geralmente cobertos de grama fresca, florida no estio, onde as gallinhas andam a catar insectos. Essas agglomerações são habitadas por população limpa, physicamente e moralmente, vigorosa, trabalhadora, honesta, notavelmente instruida, justamente altiva, mas acolhedora. Os feringeanos, verdadeiros amphibios, vivem do mar, e o bacalhão, especialmente, logo que um raio de sol permitte que o ponham ao ar para seccar, enxameia todo o terreno, praias, rochedos, e até os telhados, imitando a neve ou roupas estendidas. Gostando de escalar rochedos, afeitos, dependurados em cordas, de encontro ás penedias vertiginosas, dão elles caça ás aves do mar, com rêdes enganchadas em compridos bastões, pegando-as no vôo, como as creanças apanham borboletas. Alpinistas infatigaveis, sabem agarrar, para aproveitar-lhes a lã e della fazer vestimentas, comendo-lhes tambem a carne saborosa, os carneiros que ali vivem, aos milheiros, em estado selvagem, pelas montanhas escarpadas; a terra é por elles cultivada até nos menores recantos.

As velhas lendas heroicas e poeticas se confundem com as narrativas modernas e verdadeiras de actos de bravura inexcedivel e de suave bondade; e essa gente, cuja vida é tão rude, vae descansar das fadigas nos bancos das "escolas de aperfeiçoamento", sempre abertos, no verão para as mulheres e, no inverno, para os homens, seja qual fôr a edade.

Muitos dos problemas sociaes que nos inquietam são ahi resolvidos o mais naturalmente possivel, e leis emanando de uma metropole cuidadosa para os seus subditos — leis que elles proprios solicitam — asseguram a saude physica e moral. Sempre me hei de recordar de um marinheiro de 75 annos, que tornei a encontrar vigoroso no trabalho, depois de uma ausencia de dez annos, e que exclamou, em resposta ás minhas felicitações:

— Ah! meu commandante, bem vê, depois que supprimiram o alcool, gozo melhor saude e comprei uma bibliotheca com as minhas economias!

Fieis ás tradições de honra, de coragem e de trabalho, arraigados aos seus costumes, usando sempre os trajes nacionaes e dansando as danças do paiz, procuram os feringeanos as vantagens e o bem estar que póde dar o progresso, indo sempre além, porque são instruidos e intelligentes.

Ha mais de vinte annos que visito regularmente essas ilhas: pude verificar os resultados inverosimeis por elles obtidos.

No começo, conheci-os isolados durante a metade do anno, e nos outros seis mezes apenas ligados ao mundo pela passagem mensal de um navio-correio. Havia, comtudo, nas ilhas Feroé dois jornaes hebdomadarios; mas, na impossibilidade de dar noticias frescas aos seus leitores, durante o inverno, limitavam-se a encher columnas e columnas com traducções de Dickens, Victor Hugo e Shakespeare. Agora, não sómente as Feroé estão em communicação com o continente por meio de um cabo e de dois postos de T. S. F., mas ainda têm uma rêde telephonica local, estabelecida graças a uma acrobacia inimaginavel e que liga todas as ilhas, mesmo as mais afastadas e isoladas.

A navegação tornou-se intensiva, mesmo no inverno, porque pharóes numerosos illuminam todas as ilhas. A capital, Thorshavu, servida por mediocre enseada, tornar-se-á dentro em pouco, graças a uma doca em construcção, vasto e excellente porto. Todos os barcos de pesca são movidos a motor, offerecendo assim um exemplo, infelizmente muito pouco seguido pelos nossos pescadores.

Utilizando as torrentes, obtiveram elles por toda a parte luz electrica e força motriz. Os atalhos de outrora, que tornavam qualquer excursão no interior arriscada proeza de alpinismo, transformam-se aos poucos em caminhos, logo após em estradas, onde, já appareceram as bicycletas; a larga estrada que liga Thorshavu a um sanatorio, com dois kilometros de extensão, já é percorrida por um automovel, guiado por chauffeur nacional, com traje local e que, afóra esse serviço, soube tornar-se indispensavel para o transporte das mercadorias ao porto, e pelas ruas da pequena cidade.

As arvores pareciam não poder adaptar-se ao terreno ingrato; cresciam com lentidão, debaixo de abrigos que eram, á medida, augmentados; agora, já as encontramos, de porte respeitavel e muito saudaveis, ornando jardins e simulacros de florestas.

Poderia multiplicar os exemplos de progresso pacientemente alcançados, com tenacidade; provam elles não sómente o interesse que um paiz culto, como o nosso, deve de prodigalizar a um povo pequenino como este, mas ainda o aproveitamento que ha em procurar entrar em relações commerciaes com o mesmo.

Os habitantes das ilhas Feroé são, em grande parte, originarios do Schleswig, que votou pela opção da Dinamarca, quando da annexão dessa provincia pelo imperio allemão. A sympathia pela França manifestava-se largamente por occasião das minhas primeiras visitas, em 1901 e 1902, e não foi sem emoção que eu vi, em muitas casas a imagem symbolica da Alsacia-Lorena, fazendo vis a vis á do Schleswig.

Mas, depois disso, todos os annos, ás vezes mesmo duas vezes por anno, uma divisão de navios de guerra allemães, acompanhada de submersiveis, vinha regularmente visitar e *trabalhar* todos os recantos do archipelago.

Prestavam serviços aos habitantes, pondo ao seu serviço carpinteiros, mecanicos, etc. Depois chegaram magnificos paquetes, repletos de *touristes* e que convidavam os naturaes ás brilhantes festas offerecidas a bordo. Depois, navios de commercio, carregados de quinquilharias germanicas succediam-se aos paquetes e, por toda a parte, eram encontrados artigos provenientes dessa nação. Por isso, a lisonja dos allemães, a sua frequente presença e a sua habilidade, de mistura com o profundo descaso dos nossos nacionaes, chegaram a obliterar aquelles sentimentos que, praticamente e moralmente, tinhamos tanto interesse em conservar. Foi com verdadeira lastima que, em 1912, de volta com o *Pourquoi-Pas?*, unico navio francez que visitára essas ilhas desde 1902, pude verificar que, se todas as imagens representando o Schleswig ainda não tinham totalmente desapparecido, já não se encontrava nenhuma da Alsacia-Lorena!

As reparações

UMA ENTREVISTA DO SR. HERRIOT PUBLICADA EM BERLIM

Paris, 23 (H.) — O correspondente do "Matin" em erlilm manda dali o resumo de uma entrevista que o representante do "Worwaerts" em Paris obteve aqui do sr. Herriot.

Nesa entrevista o chefe do Partido Radical-Socialista Francez declara que a questão das reparações deve ser resolvida na base das propostas dos peritos, e manifesta-se plenamente convencido de que é possivel chegar-se a uma solução acceitavel pelos dois paizes, uma vez que a Allemanha se disponha a proceder com bôa vontade, sinceridade e confiança. O sr. Herriot accentuou que a situação economica da Allemanha é presentemente muito mais vantajosa que a da França, e que, ao contrario desta, que se vê a braços com enormes difficuldades oriundas de pesados encargos internos e externos, a Allemanha está em condições de facilmente liquidar a sua divida fluctuante. Entende, portanto, o sr. Herriot que as ovas condições impostas á Allemanha não representam um sacrificio nem constituem obstaculo isuperavel á realização do accordo franco-allemão.

Roma, 23 (A. P.) — Das negociações que estão proseguindo para a convocação de uma conferencia interalliada para resolver a crise das Reparações, depreliende-se que parece pouco provavel que essa convocação se dê antes da formação do novo gabinete francez. Diz-se que os belgas pretendem suggerir que o encontro se realize no norte da Italia, perto da fronteira suissa. As discussões girarão em torno do relatorio Dawes, com o fim de evitar o assumpto das sancções.

Spalla lançou um desafio a Dempsey

Newark (New Jersey), 23 (A. P.) — Spalla telegraphou ao empresario Kline, desafiando Dempsey, ou qualquer outro pugilista de todos os pesos que se considere capaz de medir forças com Dempsey, para um encontra a realizar-se dentro de trinta dias.

Como o governo portuguez jugolar uma gréve

Lisbôa, 23 (H.) — O "Diario do Governo" publica hoje o decreto de demissão dos empregados dos Correios e Telegraphos, que não se apresentaram ao serviço no prazo determinado pelo governo.

Vida economica

UM TEMIVEL INIMIGO DA POMICULTURA

São do dr. Antonio Francisco Magarinos Torres, assistente do Instituto Biologico de Defesa Agricola, as considerações abaixo sobre as mariposas *Cidia pomonella* (L.) e *Carpocapsa pomonella* (L), terriveis pragas dos nossos pomares.

Publicando o interessante trabalho do estudioso scientista, estamos certos de que prestamos valioso auxilio aos que se interessam pelo assumpto:

"Dado o desenvolvimento que já se nota em prol da nossa florescente e futurosa pomicultura, apresso-me em chamar a attenção de todos aquelles que sóbre se dedicando a esse tão bello e remunerador ramo da agricultura, para uma temerosa praga, ainda não assignalada no Brasil.

Apezar de já manter o governo federal, desde janeiro de 1922, o Serviço de Vigilancia Sanitaria Vegetal nos principaes portos importadores da União, torna-se preciso e mesmo imprescindivel, que os fruticultores brasileiros o auxiliem nessa obra altamente relevante.

Como é do conhecimento de todos, já são numerosos os inimigos das nossas plantas fructiferas, que causam damnos bem sensiveis, ora atacando o caule, galho e folha, ora no fructo, sendo que o impedimento da entrada de nova praga no territorio nacional, constitue um serviço de incontestavel valia.

Os prejuizos causados á fruticultura brasileira, por insectos, conquanto nenhuma estatistica haja sido feita, já attingem a não pequena somma.

Até o presente momento, pelo que me consta, ainda não foi verificada no Brasil uma das mais temerosas pragas da pomicultura, que é a *Cydia pomonella*. Essa terrivel mariposa ameaça a nossa fruticultura. Serias e muito sérias precauções se tornam precisas, para que em breve não tenhamos a visita desse indesejavel insecto. Ha muito que conseguiu invadir os pomares dos Estados Unidos, onde são pequenos os prejuizos tem acarretado aos agricultores e enormes despesas ao governo, para combatel-a.

C. pomonella só é damninha no estado larvario, quando se alimenta de folhas dos vegetaes por ella preferidos, e mais geralmente dos seus fructos. Os damnos causados aos fructos — maçãs, peras, etc., — são enormes. A lagarta construe galerias nos fructos, dos quaes é inimiga; não leva as sementes no interior dos mesmos, destruindo, até, as suas sementes. Na florescencia ou mesmo antes, damnifica as folhas, passando depois aos fructos, em muitos casos não chegam a se desenvolver. Caucam, portanto, estragos ás folhas e aos fructos, sendo que estes, na maior parte das vezes, não se desenvolvem e, caso cheguem a crescer, ficam inutilizados, em vista de apresentarem o interior todo destruido. Um outro aggravante que apresenta, é a sua rapida procreação, pois, o numero de gerações que póde dar no anno, varia de uma a quatro. Acresce ainda, que os seus ataques não se restringem a uma só especie de fructa, mas sim a diversas, taes como: pera, maçã, ameixa, marmello, pecego, damasco, cereja, etc.

O engenheiro agronomo Juan Barcia Trelles, director da Estação Agronomica de Cinco Saltos, na Republica Argentina, onde esse insecto está disseminado, em longo artigo publicado em março de 1923 nos "Anales de la Sociedad Rural Argentina" estuda minuciosamente a biologia e os damnos causados pela *C. pomonella* naquelle paiz, concluindo por preconizar um doloroso futuro á pomicultura argentina, caso não sejam tomadas immediatas providencias pelo seu governo.

Além de outras referencias que faz, salientando a importancia dessa praga, diz: "Para que possamos ter uma idéa aproximada da importancia dos estragos consideraveis que a Carpocapsa póde produzir em nossos pomares, diremos que um terrivel praga occasiona um prejuizo annual de doze milhões de dollars, em os Estados Unidos, durante o anno 1908, sem contar 4.000.000 más investidos em combatel-a, conforme a uma das estatisticas publicadas por el entomologo de Nueva York, doctor E. P. Felt, en su folleto "Codling Moth". Según un informe oficial dado a conocer en 1909 por el "Bureau of Entomology" del Departamento de Agricultura de Washington, en ciertos manzanares infestados de piral durante el año de 1907, la fruta dañada por dicho insecto ascendió a un promedio de 50,7 por 100 en la variedad "Ben Davis" y a 94 por 100 en la variedad "Winesap".

C. B. Sompson assegura, en su opusculo "The control of the Codling Moth", que en algunas plantaciones muy descuidadas del Far-West, la piral dañada hasta 85 por 100 de la producción, y otros autores señalan devastaciones del 95 el 98 por 100, es decir, la casi total destrucción de la cosecha."

Eloquentes e tristes são as ultimas palavras: "Los anteriores cifras son de una triste elocuencia y nos confirman la necesidad de que se establezcan serias medidas para contrarrestar el azote que nos amenaza."

Succede, entretanto, que inspeccionando em 22 de fevereiro do corrente anno, uma partida de 1.300 caixas com differentes fructas procedentes da Republica Argentina, no armazem 10 da Alfandega desta capital, tive occasião de verificar que algumas peras dessa partida se achavam atacadas pela *C. pomonella*. Em face de tão temerosa praga, interdictei immediatamente a entrada dessa fructa, que continha 124 caixas. Além das peras, verifiquei que 134 caixas com ameixas eram portadoras do terrivel *Aspidiotus perniciosus*; que tiveram tambem despacho prohibitivo.

Tive assim a feliz opportunidade de evitar a entrada de duas terriveis pragas, sendo que dessa ultima só temos conhecimento como existente n'algumas localidades do Rio Grande do Sul.

Ao meu preclaro mestre e amigo dr. Costa Lima, distincto chefe do Serviço de Vigilancia Sanitaria Vegetal, cabe a primazia da verificação do *A. perniciosus* no Brasil.

O damno causado pelo Piolho de S. José, já foi estudado pelo dr. Costa Lima nos seus trabalhos, bastando para evidenciar-se mencionar que, segundo calculo feito em 1920 pelo Departamento de Agricultura dos Estados Unidos, são gastos annualmente $10.000.000, sómente com apparelhos e insecticidas para combatel-o.

Comprovada a gravidade dos insectos acima mencionados, é que procuro vir despertar a attenção dos nossos esforçados e dedicados fruticultores.

Como ficou patente, será de alto alcance que se precavenham contra tão damnosos inimigos, collaborando comnosco para evitar a penetração desses e de outros insectos perigosos, que uma vez disseminados no territorio nacional, muito custosamente serão erradicados.

QUINTA EXPOSIÇÃO NACIONAL DE PECUARIA E DERIVADOS

O presidente da Sociedade Nacional de Agricultura e da Commissão Organizadora da Quinta Exposição Nacional de Pecuaria e Derivados, a realizar-se em setembro vindouro, designou os srs. deputados Lyra Castro, Bento de Miranda e Renaldo Bocayuva Cunha para, em commissão, procurarem o ministro da Viação e solicitar de s. ex., desde já, providencias no sentido de garantir-se a maior commodidade e segurança no grande conducção e transporte, assim como a vantagem de promover-se a acquisição, por parte das estradas de ferro, de carros apropriados ao transporte de animaes, para o que, aliás, não falta tempo.

Attender-se-á, com tal medida, as reclamações dos criadores, muitos dos quaes têm-se visto a braços, não raro, com os perigos de perderem preciosos especimens de subido valor á Exposição, por causa dos sofrimentos que solfrem.

O ANNIVERSARIO DA BATALHA DE TUYUTY

As homenagens que hoje serão prestadas a Osorio

As forças de terra commemoram hoje a passagem do anniversario da batalha de Tuyuty, um dos mais bellos feitos do grande general que foi Osorio.

Como nos annos anteriores, formarão sob o commando do coronel Vasconcellos contingentes de tropas do Exercito, Marinha, Policia e escolas militares, inclusive o Collegio.

Os destacamentos se comporão: de um batalhão de Marinha, uma companhia e um pelotão de cavallaria do Collegio Militar, uma ala de infantaria da Escola Militar, uma companhia da Escola de Sargentos de Infantaria, um batalhão do 1º regimento de infantaria, uma bateria da 1ª brigada de artilharia, uma bateria do 1º regimento de cavallaria divisionaria, uma companhia do regimento policial do Estado do Rio, um batalhão e um esquadrão da Policia Militar do Districto Federal.

A tropa estará formada á 9 horas e 30 minutos. Tendo á direita, do Collegio Militar, na praça Quinze de Novembro, canto da praça do Mercado antigo, e estender-se-á por aquella praça — rua Clapp, Mercado Novo, e Avenida da exposição, na seguinte ordem: Marinha, na rua Primeiro de Março, Collegio Militar, Escola Militar, Escola de Sargentos de Infantaria, na Avenida Rio Branco, Policia Militar, esquadrão de cavallaria do Exercito, companhia do regimento policial do Estado do Rio, batalhão de Policia Militar, esquadrão desta força.

As unidades deverão ser conduzidas directamente aos seus logares na formatura, fazendo destacar as respectivas bandeiras, para junto do pedestal da estatua do legendario general Osorio.

Á chegada das bandeiras, se effectuará ás 2 horas da tarde; nessa occasião a Escola Militar, a seguir, estarão postada junto ao cáes, dará salva regulamentar.

A chegada do presidente da Republica, em dará toda a outra salva, sendo o estas acompanhada por todas as bandas.

Finda a ceremonia, as bandeiras serão reconduzidas ás suas unidades e em continencia do presidente, que estará na parte fronteira ao pedestal da estatua.

Os commandos de unidade, segundo determinação do commando da região, deverão ter em vista a formalidade do desfile por parte da regularidade do escoamento, e que todos os seus ramos deverão, de se diminuirá pela distancia das outras.

Á noite, às 6 — Grupamento "Miller". Manta de parada. Os officiaes irão de talabarte.

Para ler no bonde

O PRESENTE DE JACQUELINE...

Esta historia, o meu amigo a leu num livro antigo, roido pelas traças e coberto, todo elle, da poeira dos tempos.

... Foi ha quatrocentos annos, sob o bom rei Henrique IV. Frei Jeronymo, carmelita descalço, annotava no seu velho caderno, em grandes "letras de ouro e azul onde um mysterio passava", os presentes de Natal que de suas fieis ovelhas havia recebido naquella manhã fria e nevoenta do nascimento de Jesus.

"De mme. Paleron — começou a escrever o piedoso frei Jeronymo — um litro do excellente vinho de Bordeaux, do anno do cometa.

De mme. Legendre, duas garrafas de agua de rosa. De Jacqueline..."

Ao escrever esse dôce nome, que a sua mão gravou de uma nervosa callygraphia na folha branca de papel, o carmelita deixou-se ficar, um instante, meditando...

Depois, com um sorriso, continuou:

"... aquillo que não se póde dizer."

Triste de quem nunca teve na vida o seu "presente de Jacqueline"...

COCK-TAIL

Borboleta cara

Em Londres foi vendida em hasta publica uma borboleta de grande belleza pela quantia de 1.375 francos.

Até esta data foi o preço mais elevado a que attingiu um insecto dessa especie.

Um homem que irradia raios luminosos

O professor Geley, do Instituto Metaphysico de Paris, annunciou ter descoberto um *medium* que emitte raios azues, com propriedades radiographicas.

O *medium* em questão é um italiano chamado Erto, natural de Castellammare di Stabia.

O professor Geley affirmou haver submettido Erto ás mais rigorosas experiencias, sem, de nada de encontrar, para que seu corpo pudesse constituir uma fonte de raios luminosos.

O eminente psychologo e professor Charles Richet auxiliou o professor Geley nas experiencias, e ambos declararam que, havendo collocado Erto num quarto escuro, repentinamente ellle apresentou, ficou apareceu rodeando duma especie de nimbo, e, de quando em quando, raios luminosos saiam do lado esquerdo das suas costas, e se formava na cabeça apparecia uma luz azulada.

A luz que Erto irradia atravessa os corpos opacos, e foram tiradas photographias das imagens illuminadas, com se estivessem expostas á luz do dia.

Mais um bello salvamento feito por um escoteiro do mar

Num dos ultimos dias da semana passada brincavam proximo ao cáes da ilha das Cobras, varios escoteiros do mar pertencentes ao grupo organizado pelos operarios do Arsenal de Marinha.

Achavam-se entre elles os menores Reynaldo Ferreira Lima e Manoel Leoncio, ambos de 14 annos de edade.

Numa brincadeira mais brusca o escoteiro Leoncio caiu ao mar.

O local é profundo; atracam navios naquelle ponto.

Leoncio, não sabendo nadar, debatia-se afflictivamente, quasi ameaçado de morte.

O escoteiro Reynaldo, num rapido movimento, tirando os sapatos, atirou-se corajosamente ao mar em socorro do companheiro.

Dentro em pouco trazia Leoncio, na afflicção da morte agarrou-se como pôde ao companheiro que o fôra salvar.

De cáes, os outros companheiros, apressaram-se em socorrel-os, arriscam a vida, atirando as suas tripoeiras da Leoncio, mais calmo, deixa-se levar.

A distancia era cada vez mais curta, nas forças faltavam já a Reynaldo. Mais um esforço e a escada foi attingida.

Os dois foram retirados desfallecidos pelos companheiros.

Este acto de heroismo escapara á vista, as na sua essa escolares coroados.

O director do Arsenal, em conhecimento do facto, pelo chefe, ao seu presidente do grupo, presidente dos escoteiros daquelle estabelecimento.

Esse director, pelo ex-citado menor Reynaldo, em "Ordem do dia", do Arsenal e as autoridades providenciam junto ao Governo para a Medalha de Salvamento que as leis concedem aos que hum sempre arriscam a vida em actos dos semelhantes.

Do Rio Grande do Sul

Mais um caso fatal de variola em Porto Alegre

(*Do correspondente*)

Porto Alegre, 21 (Retardado) — Foi notificado mais um caso fatal de variola, tendo o obito occorrido no seu domicilio. Com esse, é o terceiro caso fatal da terrivel molestia, nesta semana.

Porto Alegre, 21 (Retardado) — Em um conflicto occorrido na colonia de Gravatahy, foi morto Paulo Salesky, que contava 23 annos de edade, era solteiro, branco e empregado publico.

RESPONDEU A BOFETADA COM UMA BALA

Um estivador gravemente ferido na "gare" da praia Formosa

A policia do 15º districto já é possuidora dos detalhes todos da scena de sangue verificada na gare da Leopoldina e de que nos occupamos hontem.

Soube, assim, que o protagonista da occorrencia, o guarda aduaneiro Paschoal Raphael, de 25 annos, solteiro e residente á rua Presidente Barroso n. 12, se achava naquelle local, quando foi aggredido por um foi violentamente empurrado por um desconhecido, a quem interpellou pela brutalidade. O desconhecido, que tinha, então, se manifestado ao guarda, segundo pela ventura, como mandava a boa educação não responder com uma bofetada. Num dado momento o desconhecido levantou a mão e feriu a face do outro. O guarda, entretanto, a arma, a pôs ao contendor.

Este enrubeceu como se natural, ollou em torno e apanhou o revolver que trazia e desfechou contra seu aggressor um tiro no ventre. Acudiu então o soldado n. ... de policia, que o prendeu em flagrante, removendo-o para o 15º districto. O ferido foi tomado e levado ao posto, pelo Pronto Soccorro, que o levou com o Hospital do Pronto Soccorro. Chama-se Antonio Dias, pardo, 26 annos, casado e residente á rua ... n. 12, em Olaria.

A pistola Browning de que se utilizou o guarda Paschoal tem o n. 350.466.

O garden-party nas Paineiras, em beneficio dos cégos

E' hoje que se realiza o garden-party que uma commissão de senhoras da nossa sociedade promove em beneficio da Associação Protectora dos Cégos. Essa festa, que terá logar nos salões do Hotel das Paineiras, será levada a effeito das 15 ás 18 horas, tendo, conforme já temos noticiado, obtido elegantes convites as senhoras da commissão organizadora.

Um escandalo na Camara

A commissão de Finanças descobre as alterações num accordam do Supremo contra os interesses do Thesouro

Reuniu-se a commissão de Finanças, sob a presidencia do sr. Lyra Castro. Foram assignados os seguintes pareceres: do sr. Aurelino Leal, favoravel, com modificações, á mensagem do executivo, sobre a necessidade da creação de uma mesa de rendas em Ponta Poran, no Matto Grosso; do sr. Plinio de Godoy, contrario ao requerimento em que E. Rogociano dos Santos, empregado do porto de Pernambuco, pedindo aposentadoria; do sr. Manoel Duarte, mandando voltar á commissão de Justiça o projecto autorizando a abrir, pelo Ministerio da Guerra, o credito especial necessario ao pagamento de vencimentos do tenente do Exercito Maximiliano da Fonseca (com informações).

O sr. Solidonio Leite deu parecer, com modificações, á mensagem do governo, pelo Ministerio da Fazenda, sobre o pagamento de 625:333$621, em virtude de sentença judiciaria, a Zoroasto Pires e outros. Depois de largo debate sobre o referido parecer, deste pediu e obteve vista o sr. Aurelino Leal.

A commissão deliberou que dará parecer contrario, custe o que custar, a tudo quanto for relevação de prescripção, concessões de pensões e aposentadorias.

O sr. Antonio Carlos pediu a todos os relatores dos orçamentos de ministerios, que fizessem um estudo detalhado de todos os augmentos de verbas desde 1914, indicando a causa desse augmentos e fazendo a respectiva avaliação total.

UM ACCORDÃO DO SUPREMO TRIBUNAL ALTERADO CONTRA OS INTERESSES DO THESOURO

O facto gravissimo, denunciado pelo sr. Solidonio Leite, no seu parecer sobre a mensagem do executivo, pedindo o credito de réis 625:333$621, para pagamento a Zoroastro Pires e outros, em virtude de sentença judiciaria, consiste numa alteração que, no Thesouro, se teria feito ao accordão respectivo do Supremo Tribunal, alteração que ia lesando os cofres publicos em cerca de 400 contos.

O parecer, do qual o sr. Aurelino Leal pediu vista, para ouvir o governo e propor a responsabilidade penal dos responsaveis, resume o caso nos seguintes termos:

"O sr. presidente da Republica, em mensagem de 29 de dezembro de 1923, transmitte ao Congresso Nacional a exposição do sr. ministro da Fazenda sobre a necessidade da abertura de um credito de réis 625:833$621, para pagamento a Zoroasto Pires e outros em virtude de sentença judiciaria. Zoroasto Pires e Gustavo Meinick, em cumprimento de contrato de subempreitada, feito com o governo para a construcção do ramal de Curralinho a Diamantina, conforme o decreto n. 7.455, de 8 de junho de 1909, importaram, segundo expõe o sr. ministro, o material necessario para a execução do mesmo contrato, despachando-o pela Estrada de Ferro Central do Brasil.

Aconteceu, porém, que parte consideravel do sobredito material deixou de chegar ao seu destino, o que, impossibilitando a construcção de 60 kilometros de linha, causou aos empreiteiros grande prejuizo e os forçou a acceitar a rescisão do contrato. Não attendendo o governo ao pedido de indemnização, Zoroasto Pires e Gustavo Meinick a demandaram em juizo, na qualidade de socios solidarios da firma Zoroasto, Meinick & Comp., organizada a 15 de setembro de 1909 para empreitar a construcção do sobredito ramal de Curralinho a Diamantina, a qual sub-empreitaram de Sá Carvalho & Comp., capitulando-se no respectivo contrato o preço de 36:500$000 por kilometro. Allegaram que o trabalho, comprehendendo 155 kilometros e 346 metros (linha principal e desvios) e devendo ficar prompto dentro de 18 mezes, só em parte póde ser executado, porque a Estrada de Ferro Central do Brasil, deixando de fazer a entrega de 2.601 toucinhos de trilhos, encalhados na estação de Lafayette, e necessarios á construcção de 60 kilometros de linha impossibilitou essa construcção, obrigando os sub-empreiteiros a despedir cerca de 900 operarios, e "acceitar a rescisão do contrato em condicções ruinosas, para haver os meios de prompto pagamento dos operarios despedidos e das contas de fornecimento e escapar ás multas de contrato, com o que não só foram constrangidos a abrir mão do que poderiam ganhar na obra... como ficaram grandemente prejudicados, salvando sómente a reclamação contra a Estrada, causadora dos prejuizos. Durante o curso do processo, falleceu Gustavo Meinick, sendo habilitados os seus herdeiros, viuva e filhos.

"A acção, diz a exposição do sr. ministro, correu os tramites legaes, sendo a União condemnada a pagar a importancia de .... 625:833$621, em quanto foi calculada o prejuizo, já accrescido dos juros da móra e custas." E accrescenta: "Verificado o calculo pela Directoria da Despesa, foi dado como certo, sendo então expedida carta precatoria solicitando o pagamento da quantia devida."

Examinando-se attentamente os documentos submettidos ao exame da commissão, verifica-se em primeiro logar, entre a sobredita importancia de 625:933$621 e a de 625:536$093, uma differença de 297$821, que deve ser a do accrescimo dos juros da mora, feito segundo informa a exposição. Occorre ponderar que os juros da mora, se fossem admissiveis no caso, sómente poderiam ser contados a partir do dia em que foi mandado cumprir o accordam que confirmou a sentença de liquidação, ou, na melhor hypothese, da data da mesma sentença de liquidação; portanto, desde 2 de setembro, ou desde 10 de abril de 1922. Mas o mesmo accordam que confirmou a sentença de liquidação, decidiu, de perfeito accordo com a jurisprudencia do Tribunal: "Considerando que nem a sentença de primeira instancia nem o accordam do Supremo Tribunal condemnaram a executada ao pagamento dos juros da mora, sendo jurisprudencia constante do Supremo Tribunal Federal, antes de ter entrado em vigor o Codigo Civil que a Fazenda Nacional não era obrigada ao pagamento de taes juros sem condemnação expressa..."

O pagamento, portanto, deve ser feito nos termos expressos da sentença condemnatoria, sem nenhum accrescimo resultante de juros da mora. Parece que do mesmo modo deve ser reduzida a importancia da precatoria á que se liquidou pelo mos do accordam exequendo.

A sentença condemnatoria, depois de mostrar que os autores pediram o pagamento dos prejuizos, perdas e damnos soffridos com a demora de transporte dos trilhos necessarios á construcção de 60 kilometros do ramal em construcção, o que os forçou á rescisão do contrato, accrescenta que, além do lucro que deixaram de receber pelos 60 kilometros que não puderam construir, perderam os autores os materiaes e trabalhos com os estudos, orçamentos, preparo de terreno e tiveram despesas com a manutenção do numeroso pessoal na expectativa de ser preciso de um momento para outro; e achando estarem provados os factos allegados, assim conclue: "Nestes termos, julgo procedente a acção proposta para condemnar a ré nas perdas e damnos pedidos pelos autores como se liquidarem na execução, bem assim nas custas."

O accordão do Supremo, negando previamente em parte á appellação "ex-officio", e á interposta pela União, confirmou essa sentença na parte em que condemnou a ré a pagar o "damno material soffrido". Entretanto, nos artigos de liquidação, se articulou: "PP. que a sentença de primeira instancia... condemnou a liquidada nas perdas e damnos pedidos pelos autores, como se liquidar a execução e bem assim "nos lucros cessantes e custas."

E a sentença que julgou esses artigos, incluiu para base da execução o seguinte: Por prejuizos, perdas e damnos, 225:000$; por despesas extraordinarias, 180:000$; por lucros cessantes, 219:000$. Essas quantias, com as custas, na importancia de 1:536$903, perfazem o total de 625:536$903, para cujo pagamento se expediu a carta precatoria.

Parece que sómente poderiam figurar na execução os prejuizos, perdas e damnos na importancia de 225:000$. Não podem figurar os lucros cessantes pelos motivos seguintes: 1º. A jurisprudencia que o Supremo Tribunal, segundo se viu acima, estabeleceu a respeito dos juros da móra, aos ônuses muitas vezes se reduzem os lucros cessantes, tem inteira applicação a estes, que, assim, quando não figuram expressamente na sentença condemnatoria não devem ser cobrados da Fazenda Nacional; tanto mais quando antes de entrar em vigor o Codigo Civil, era doutrina acceita não se conterem lucros cessantes em se tratando de culpa leve. (C. da Rocha, paragr. 129); 2º. Conforme já se mostrou, foram os interessados que, promovendo a liquidação da sentença, quando lhe reproduziram os termos, os alteraram, de industria, mudando as palavras: "nas perdas e damnos pedidos pelos autores, como se liquidar na execução e "bem assim nas custas", nas seguintes: "nas perdas e damnos pedidos pelos autores, como se liquidar na execução "e bem assim" NOS LUCROS CESSANTES E CUSTAS".

Quanto ao que se denominou — despesas extraordinarias — basta ver-se o laudo em que se baseou a sentença. Os autores formularam este quesito: "Segundo. Queiram avaliar as despesas extraordinarias que fizeram os liquidantes pela manutenção de 900 operarios por mais de 5 mezes, á espera dos trilhos, conforme se vê dos autos."

E os arbitradores, achando que realmente extraordinario era manter, cinco mezes a fio, 900 operarios occupados sómente em esperar o material desencaminhado, responderam: "Ao 2º. Admittindo que os sub-empreiteiros tenham mantido 900 homens durante o prazo de cinco mezes á espera da chegada dos trilhos, o que como technicos reputamos exagerado, avaliamos a supposta despesa em 180:000$000, suppondo que cada operario tenha trabalhado 20 dias por mez com o salario diario de 2$000".

Pelas razões expedidas, pensa a commissão de finanças que a autorização socilitada para a abertura do credito deve ser concedida sómente até a importancia de réis 226:536$903, representativa das perdas e damnos (225:000$000) e custas (1:563$903, nos expressos termos da sentença exequenda. A Camara, entretanto, resolverá o que julgar mais acertado."

BANQUETE AO DR. COSTA REGO

Até agora adheriram ao banquete offerecido ao dr. Costa Rego, que se realizará na proxima terça-feira, no Jockey-Club, ás 8 horas da noite, os srs.: Arnolfo Azevedo, Antonio Carlos, Luiz Silveira, Rocha Cavalcante, Freitas Melro, Euclydes Malta, Araujo Góes, Natalicio Camboim, Domingos Barbosa, Herculano de Freitas, Alberto Maranhão, Prado Lopes, Celso Bayma, Marcellino Barreto, Annibal de Toledo, Chermont de Miranda, Bocayuva Cunha, Tavares Cavalcante, Juvenal Lamartine, Eurico Valle, Luiz Guaraná, Henrique Borges, Galdino Filho, Norival de Freitas, Manoel Duarte, Pedro Borges, José de Abreu, Julio Prestes, Magalhães de Almeida, Duque de Amorim, Pio de Carvalho Azevedo, Annibal Freire, Bueno Brandão Filho, Lyra Castro, Hermenegildo Firmeza, Lino da Justa, João de Faria, Sá Filho, Pedro Costa, Fabio Barreto, Solidonio Leite, Clementino Fraga, Bento Miranda, Collares Moreira, Associação Brasileira de Imprensa, Salles Junior, Simões Filho, Henrique Hasslocher, Hugo Carneiro, Castro e Silva, Rodrigues Machado, Adolpho Konder, João Simplicio, Joaquim de Mello, Raul Sá, Ascendino Cunha, Plinio de Godoy, Heitor de Souza, Adolpho Bergamini, Gentil Tavares, Dorval Porto, Cardoso de Almeida, Clodomiro Santiago, Severino Marques, Camillo Prates, Octavio Mangabeira, João Mangabeira, Waldomiro Magalhães, Ribeiro Junqueira, Herbert Moss, Mario Domingues, Baptista Bittencourt, João Suassuna, Augusto de Lima, Euzebio de Andrade, Bueno Brandão e Deoclecio Duarte.

As novas adhesões serão recebidas até a proxima segunda-feira ao meio-dia, na Camara dos Deputados, no Senado Federal, com o sr. Rosa Junior, e na gerencia do "Jornal do Commercio", com o sr. Adão da Costa Lima.

A prisão dos assassinos do conductor Assumpção

(*Do correspondente*)

Iguatú, 22 — Chegaram aqui, escoltados, os criminosos Luiz e Julio Sobral que perversamente mataram, no kilometro 302 da E. F. Baturité, o conductor Assumpção, que estava em gozo de férias, ferindo gravemente outro trabalhador de confiança da casa, roubando joias e a quantia de 300$000.

Os criminosos seguiram para Senador Pompeu, onde será instaurado o processo.

54 LUTO URGENTE — Roupas para luto, feitas com a mais apurada perfeição no prazo excepcional de 24 ou 48 horas. Na Guanabara — R. Carioca, 54. (7903)

A reunião de hoje no Club de Engenharia

Reune-se hoje, em sessão extraordinaria, ás 4 horas da tarde, o conselho director do Club de Engenharia.

Banco Hypothecario do Brasil
50, AVENIDA RIO BRANCO, 50
Caixa do Correio 268. Rio de Janeiro
Telephone 2310 Norte
Depositos em contas correntes á vista e a prazo. Hypothecas
Operações bancarias geraes. (3108)

O DESFALQUE NA DELEGACIA FISCAL DO THESOURO, EM PORTO ALEGRE

O thesoureiro desapparecido assumiu a responsabilidade do desvio do dinheiro

Porto Alegre, 21 (Retardado) — Está provocando vivos commentarios, em todas as rodas desta capital, o grande desfalque occorrido na Delegacia Fiscal do Thesouro Nacional, neste Estado. O thesoureiro, Pedro Wildt, que exercicia o cargo ha varios annos, deixou, na repartição, uma carta, dizendo que se ausentava, assumindo toda a responsabilidade do desfalque. O delegado fiscal mandou então abrir o cofre, perante uma commissão de empregados da repartição, determinando se procedesse a um balanço minucioso. Esse trabalho durou toda a noite de sabbado. O balanço constatou que o thesoureiro Wildt levára tudo que se achava no cofre, inclusive moedas de ouro. O desfalque já sobe a mais de mil contos de réis. O thesoureiro deixou no cofre apenas 85 contos, em notas dilaceradas. Até hoje, não sabe o rumo tomado pelo thesoureiro. Por acto de hoje, o delegado fiscal nomeou para exercer o cargo de thesoureiro o sr. Odilo Martins de Araujo, que já entrou no respectivo exercicio.

Porto Alegre, 21 (Retardado) — De posse de dados positivos, posso hoje asseverar que o desfalque na Delegacia Fiscal, na parte attinente á moeda corrente, excede á vultosa quantia de 1.100 contos.

Junto á Delegacia está funccionando uma inspecção de fazenda permanente, chefiada pelo funccionario Guimarães Campos, que balanceando parte do "stock" de sellos, referentes ao imposto de consumo, encontrou uma falta de cerca de 40 contos, em cintas do valor de 200 réis. Disso de a chefia de inspecção sciencia, a 14 de abril findo, á Delegacia Fiscal, solicitando providencias para que o responsavel recolhesse essa importancia aos cofres da repartição, no prazo previsto em lei.

Recebendo o officio nesse sentido, o delegado fiscal determinou ao thesoureiro que informasse sobre o assumpto. Cumprindo esse despacho, o funccionario em questão mandou proceder a um novo exame, attribuindo a verificação feita a um possivel engano da commissão. Para esse novo exame, foi nomeada uma commissão, composta do 1º escripturario Araujo Pinto, 2º escripturario José Joaquim de Paula Netto, 3ºs. ditos Odilio Martins Araujo e Aristoteles Ferreira e 4º escripturario Djalma Pereira. Essa commissão desempenhou-se de sua incumbencia, juntamente com a primeira commissão de inspecção. O relatorio elaborado então constatou a differença verificada por essa commissão. Em vista disso, o delegado fiscal baixou o acto de 28 de abril findo, intimando o thesoureiro a recolher aos cofres daquella repartição a importancia do desfalque. Não se conformando com esse acto, o thesoureiro, Pedro Augusto Wildt, allegou que o prazo devia ser dilatado, encarecendo o seu longo tirocinio de funccionario e o facto de ter fiança superior ao alcance verificado. De posse dessas allegações, o delegado fiscal deu vista ao contador da primeira contadoria e ao consultor juridico, os quaes se manifestaram pelo deferimento do pedido, isto é, pela dilatação do prazo, por trinta dias improrogaveis, em virtude dos artigos 97 e 98 das instrucções para o processo de tomada de contas, de 1º de setembro de 1917, e ainda pelo artigo 144 do decreto n. 15.590, de 1º de novembro de 1922. O parecer do contador, com o qual concordou o consultor juridico, assim terminava: "Ora, a fiança do thesoureiro garante a importancia alcançada, e nada o desabona quanto á sua honestidade, sempre comprovada, no seu longo tirocinio de funccionario publico. Por isso, não vejo inconveniente nenhum em ser observado o prazo de 30 dias, marcado nas instrucções citadas e no regulamento do Tribunal de Contas, salvo melhor juizo." Concordando com os pareceres, o delegado fiscal concedeu a prorogação solicitada, a qual findará a 17 do corrente mez. Foi dada sciencia de tudo ao ministro da Fazenda, ao director geral do Thesouro Nacional, por telegrammas. Na sexta-feira ultima, o thesoureiro Wildt declarou verbalmente que recolheria a importancia do desfalque nos cofres publicos dentro do prazo marcado, Sabbado, porém, com extranheza do delegado e de todos os funccionarios da Delegacia Fiscal, Pedro Wildt deixou de comparecer, á hora regimental, á sua repartição. Procurado em casa, não foi encontrado. O delegado fiscal, vislumbrando no caso algo de anormal, deu conhecimento de tudo ao ministro da Fazenda, ao director geral do Thesouro Nacional, ao juiz seccional, ao procurador da Republica e ao chefe da commissão de inspecção junto á Delegacia Fiscal, tomando, immediatamente, medidas preventivas, entre as quaes a designação de Odilio Araujo para o cargo de thesoureiro interino, o arrombamento do cofre da Delegacia, por um serralheiro, com a assistencia do procurador da Republica, chefe da commissão de inspecção e uma commissão chefiada pelo contador, sr. Gentil Portella. Procedido ao arrombamento do cofre, foi encontrada, pela commissão acima, uma carta do thesoureiro, na qual contessa ter, effectivamente, se apossado de elevados valores da repartição. Por esse motivo, o expediente da Delegacia foi, no sabbado, prorogado até tarde, proseguindo os trabalhos de balanço durante o dia de domingo. O delegado communicou-se, pelo Telegrapho, com o ministro da Fazenda e o director geral do Thesouro até á madrugada de domingo. Sabbado, á noite, o delegado fiscal requisitou a prisão do thesoureiro, solicitando providencias, no sentido de se proseguir no balanço. A thesouraria da Delegacia Fiscal já hoje funccionou sob a direcção do novo thesoureiro interino Odilio Martins de Araujo. O extraordinario e inesperado caso produziu grande impressão no seio dos funccionarios da Delegacia Fiscal e da Alfandega, onde Pedro Wildt gosava do melhor conceito, não só entre os seus collegas, como entre os superiores. Funccionario com 32 annos de serviço, dos quaes cerca de dez naquelle cargo, Wildt conduziu-se sempre, no desempenho de suas funcções, de modo a merecer a confiança de todos. O delegado fiscal interino, por acto de hontem, designou o consultor juridico para proceder a rigoroso inquerito administrativo, que já foi iniciado, tendo o mesmo consultor requisitado á Inspectoria da Alfandega o 2º escripturario Leoncio Martins Maya, para auxilial-o no inquerito.

O delegado interino tomou outras providencias, entre as quaes a de solicitar a prisão administrativa do thesoureiro criminoso, pedindo, em officio, ao juiz federal, providencias, no sentido de serem confiscados os bens do thesoureiro Wildt, bem como de seus cumplices. Dirigiu ainda o novo delegado fiscal outro officio áquelle juiz, bem como ao chefe de policia, afim de ser effectuada a prisão do criminoso, que, por portaria, foi intimado a recolher aos cofres publicos, dentro do prazo de 24 horas, a importancia de 1.095:659$487, correspondente ao desfalque, sendo em ouro 2:547$522 e em papel 1.093:111$965.

A sessão da Liga Pedagogica do Ensino Secundario

Realiza-se amanhã, ás 2 horas da tarde, no edificio do Centro Paulista, á praça Tiradentes n. 12, a sessão mensal da Liga Pedagogica do Ensino Secundario.

A SESSÃO DA CAMARA

A PASMACEIRA FAZ SOMNO NO RECINTO

A sessão foi aberta com a presença de 56 deputados, sob a presidencia do sr. Octavio Mangabeira. Approvada a acta, o expediente lido constou de uma mensagem do executivo solicitando a isenção de direitos aduaneiros para os insecticidas e fungicidas, a exemplo do que já foi concedido aos adubos mineraes e chimicos importados e de um requerimento de Alberto Leite Umbuzeiro, solicitando a concessão de favores para uma companhia seguradora hyppica e commercial.

O sr. Solidonio Leite pediu e obteve que se desse o compromisso regimental ao novo deputado por Pernambuco, sr. Rodolpho de Araujo.

O sr. José Bonifacio communicou da tribuna que o sr. Basilio de Magalhães não comparecia, por enfermo. Disse mais que o sr. Rego Barros se encontra ausente, pelo que requeria substituto para elle na commissão de Constituição e Justiça. Foi designado o sr. Agammenon de Magalhães.

Ahi, a pasmaceira em geral. Os poucos deputados, que se achavam no recinto, bocejaram, excepto o sr. Fulgencio, que dormia a somno solto.

A mesa annunciou a ordem do dia, sendo encerradas as seguintes discussões:

2ª do projecto, concedendo a medalha de distincção de 1ª classe no dr. Alvaro Freire de Vilalba Alvim, pelos serviços scientificos e humanitarios que vem prestando; tendo parecer favoravel da commissão de Instrucção; 2ª do projecto, autorizando a abrir, pelo Ministerio da Viação, o credito especial de 427:555$122, para indemnizar o Banco do Brasil de adeantamentos feitos ao engenheiro Clodomiro Pereira da Silva; com parecer da commissão de Finanças contrario á emenda (reaberta a discussão); e 2ª do projecto, autorizando a abrir, pelo Ministerio da Fazenda, o credito de 38:256$700, para pagamento a Rio de Janeiro Lighterage Company Limited.

E levantou-se a sessão.

Os artistas que devam o nosso nome no estrangeiro

O brilhante exito de um nosso violinista na Allemanha e em Buenos Aires

Alludiamos hontem a uma cantora brasileira, a senhorita Bidú Sayão, que tomou parte em um concerto no palacio real de Bucarest e que se prepara para realizar uma série de audições em Paris.

Hoje temos a fazer referencias a um outro artista, este laureado do nosso Instituto de Musica com o premio de viagem, o violinista Pery Machado, cujos meritos o nosso publico teve occasião já de applaudir algumas vezes.

Esse violinista esteve na Allemanha e regressando ha pouco realizou um concerto em S. Paulo, alguns no Paraná e ultimamente deu uma série de tres no Cervantes de Buenos Aires.

Tratando da sua presença na capital argentina os jornaes dali foram unanimes em tecer elogios ao grande violinista.

Um delles escreveu:

"Com Pery Machado se apresenta ao publico de Buenos Aires um virtuose de violino sul-americano como nunca se ouviu nas margens do Prata. Pery Machado nasceu em 1898, em Porto Alegre. O Instituto Nacional de Musica do Rio de Janeiro e o governo brasileiro lhe concederam diploma de honra, medalha de ouro e um quantioso estipendio para uma viagem á Europa.

Esse joven mestre, como virtuose do violino, procede da mundialmente celebre escola dos notaveis professores Karl Flesch e Willy Hess, da Allemanha. Sua reputação como concertista eminente, adquiriu-a elle nos numerosos concertos realizados na Europa Central. E como grande entre os grandes foi reconhecido por seus concertos com a Orchestra Genandhaus, de Leipzig, sob a direcção de Winderstein, e tambem na Singakademie, de Berlim. O seu exito não teve egual. Reconheceram-no assim as mais carinhosas e enthusiastas criticas, que o qualificaram de virtuose de primeira ordem.

"A sua execução é aristocratica; o seu temperamento suave e puro; a sua extensão, cheia de nobreza, é poderosa, capaz de encher os mais amplos salões de concertos e chegar ao mais delicado pianissimo. O jogo do seu arco, a sua maravilhosa technica, interpretação e dicção são geniaes.

E' opinião geral que esse joven virtuose brasileiro possue as condições requeridas para ser o maior violinista do mundo. Machado domina as mais complicadas passagens com uma facilidade que surprehende. As difficuldades technicas parece não existirem para elle. O volume dos seus accórdes na execução é indescriptivel.

Essa opinião foi emittida pelo critico da *Die Grosse Berliner Illustrated*, em 18 de outubro de 1923."

A VIDA CARA

Estamos em vesperas de mais um augmento no preço do leite!

Cogita-se de um novo augmento no preço do leite. Neste sentido o Centro do Commercio do Leite entregou ao ministro da Agricultura um memorial, expondo a situação em que se encontram os negociante desse producto.

Nesse memorial diz aquelle centro em um do seus topicos:

"O augmento de 50 réis em litro pretendido, pela Companhia Mineira de Lacticinios é extorsivo:

Para melhor convicção, digne-se v. ex. tomar em consideração as bases commerciaes criteriosamente, estabelecidas pela Empresa de Armazens Frigorificos, que dispondo, sómente de seis ou sete mil litros de leite, mas expontaneamente, solidaria com os poderes publicos e com o povo, procura facilitar os intuitos do decreto n. 16.419, de 19 de março, limitando-se a um lucro de 50 réis em cada litro.

Entretanto, os directores da Companhia Mineira dizem que terminantemente não admittem que os seus lucros sejam inferiores a 100 réis em cada litro dos setenta mil de que dispõem!

Para justificar esse assalto a população, procura a Companhia Mineira accusar a Empresa de Armazens Frigorificos de lhe fazer concorrencia, comprando o leite, por maior preço, nas zonas productoras.

Isso é uma balela tão facil de se desclassificar, quanto é certo que a Empresa de Armazens Frigorificos não é uma compradora. As suas operações, são baseadas no systema de consignações. Colloca o producto por conta dos uzineiros, isso mesmo em zona muito restricta e que nada tem de commum com as zonas exploradas pela Companhia Mineira.

Manda as contas de venda aos seus clientes descontando uma commissão de 50 réis por litro, o que julga sufficientemente remuneradora."

A redacção desse memorial foi approvada em uma assembléa hontem realizada no Centro e na qual se fizeram ouvir varios oradores, entre elles o superintendente do Abastecimento e o advogado da sociedade.

Dedo Mindinho

Aventuras de Tatá e Totó

(1) Chegados á cidade, o primeiro cuidado de Totó foi ir a uma alfaiataria trocar aquelles trajes selvagens, por um confortabilissimo paletot.

(2) E, com grande espanto de Caxiringuengue II, e do papagaio, o vagabundo metteu-se na fatiota nova e saiu depois de "passar o beiço" no alfaiate.

(3) Na rua, indagou de um guarda-civil, onde ficava a delegacia mais proxima. Elle tinha uma reclamação grave a fazer.

(4) A' vista disso, o civil agarrando-o pela gola do casaco, ensinou-lhe o caminho. (Continúa)

CONCURSO

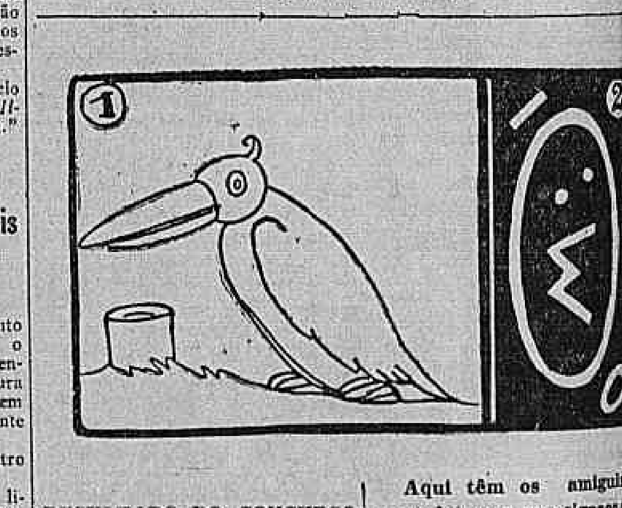

RESULTADO DO CONCURSO ANTERIOR

Aqui têm os amiguinhos umas letras e uns signaes: sabendo arrumal-os, obter-se-á uma carantonha assustada.

As propostas da commissão de promoções do Exercito

Reuniu-se a commissão de promoções do Exercito, tendo apresentado as seguintes propostas:

Cavallaria — As vagas de coronel e tenente-coronel, abertas com a reforma do coronel Theodorico Florambel da Conceição, por decreto de 12 do corrente, competem ao principio de merecimento, e a de major resultante, compete, pelo principio de antiguidade, ao capitão Raul Munhoz.

Para as vagas de merecimento, a commissão apresenta a seguinte lista: para coronel: coronel graduado José Maria Franco Ferreira, tenente-coronel Pericles de Albuquerque, tenente-coronel Eulalio Franco Ribeiro. Os dois primeiros vêm da lista anterior.

Para tenente-coronel — Major João Torres Cruz, major Antonio Carlos Cavalcanti de Carvalho, major Augusto Vieira da Costa. Os dois primeiros vêm da lista anterior.

A vaga de capitão resultante, compete ao 1º tenente Severino Ribeiro Franco.

A commissão deixa de propôr o preenchimento das vagas de primeiro e segundo tenentes resultantes, visto não haver segundo-tenentes com interstício nem aspirantes a official.

Graduações — De accordo com o artigo 1º da lei n. 1.215, de 12 de agosto de 1904, a commissão propõe que sejam graduados nos postos immediatamente superiores os seguintes officiaes de cavallaria: capitão Antonio da Silva Menezes e primeiro tenente Benjamin Constant Moutinho da Costa.

Passa hoje o anniversario da ordenação do bispo Dom Mamede

Passa hoje o anniversario da ordenação sacerdotal do bispo d. Joaquim Mamede da Silva Leite.

Para homenagearem seu venerando director, as Associações de S. Carlos Borromeu e Sexta Commissão da Confederação Catholica festejam essa data na egreja de S. Francisco da Penitencia, morro de Santo Antonio, ás 8 horas, com uma missa acompanhada por consagrados artistas de musica sacra. Por occasião do santo sacrificio haverá communhão geral para as filiadas a essas associações e depois outras manifestações de estima e gratidão pelos relevantes actos de caridade que s. ex. vem prestando á frente daquellas pias e beneméritas instituições.

AFFONSO XIII

Do ministro hespanhol recebemos uma gentil carta de agradecimentos pelas referencias que fizemos a Affonso XIII, quando da passagem da data natalicia de sua majestade.

UM GRANDE ESCANDALO NA LIGHT

A policia é chamada a intervir em um caso de falsificação de passes de bondes

O que pôde ser apurado até agora

Passaram a não ser novidade, na Light, os desfalques, as espertezas de empregados deshonestos, que se constituem em grandes quadrilhas para novas investidas á fortuna da importante companhia canadense.

A' policia, quando chegam as denuncias, são sempre revestidas do maior sigillo, para evitar o escandalo cá fóra.

Ha pouco tempo, foi ali verificado um "avança", segundo se diz, á bocca pequena, de cerca de seis mil contos, em que muita gente boa teria ficado compromettida.

E' facil de imaginar a possibilidade da repetição de factos delictuosos na Light, levando-se em conta o numero elevado de empregados de que a mesma dispõe — vinte e cinco mil ou mais — entre os quaes haverá gente capaz de actos menos licitos.

A' companhia interessa muito mais, como dissemos, que os furtos que se vão repetindo, sejam ignorados do publico, para o que institue a sua policia interna, que tem á dirigil-a um advogado, ex-delegado e trinta ou mais investigadores.

Não fosse esse serviço privado, e talvez, não tivesse sido descoberto, agora, o grande escandalo de passes clandestinos, que estavam sendo negociados ás mancheias, com enormes e ainda não calculados prejuizos para a companhia.

Dada a extensão da derrame, tornou-se mister á Light entregar as investigações do caso á policia.

Essas diligencias estão confiadas ás autoridades do 13º districto que, digna-se de passagem, se empenham ardorosamente para o esclarecimento completo do novo assalto.

Por agora, sabe já a policia ser a emissão clandestina de passes de 1.600 contos, no minimo.

DA QUEIXA A'S PRISÕES DE CONDUCTORES E FISCAES

O dr. Albuquerque Mello, advogado da Companhia, procurou ante-hontem, á noite, o dr. Augusto Mendes, delegado do 13º districto a quem pediu providencias relativamente ao facto de estarem sendo negociados passes de bonde, producto de uma emissão clandestina, com grandes prejuizos para a Light, adiantando que da collocação desses bilhetes se incumbiam pequenos empregados, conductores e fiscaes, que agiam, não sabia a direcção da empreza, por conta de quem.

O delegado tomou no devido interesse o caso, destacando o commissario Eurico Brasil e o investigador Jayme para procederem ás primeiras pesquizas.

Entrando em bôa pista, os dois referidos funccionarios puderam capturar, horas depois, o fiscal Alexandrino Narciso Corrêa, residente á rua Visconde de Itauna n. 319, quarto n. 8, que, tudo poderia esclarecer. Esse accusado, procurou fugir ás perguntas que lhe eram feitas em rigoroso interrogatorio, mas, pouco a pouco, foi cedendo terreno, fornecendo indicações de companheiros que, melhor do que elle, poderiam dizer algo a respeito, não obstante concluir pela sua absoluta innocencia no caso.

Graças a essas indicações, a auctoridade conseguiu capturar tres ou mais conductores, bôas testemunhas e cumplices na escandalosa roubalheira.

Em sua busca levada a effeito no quarto de Alexandrino pôde a policia apprehender algumas centenas de passes, saldo, provavelmente, do grande stock de que o mesmo já se desfizera.

SOBE A MAIS DE QUATROCENTOS MIL PASSES A EMISSÃO CLANDESTINA

Um balanço dado nos differentes escaninhos da companhia deixou perceber que a emissão clandestina dos passes, do valor de 400 réis, [illegible] a producção da casa [illegible] quatrocentos mil e os numeros dos bilhetes apprehendidos [illegible].

O "PIVOT" DO ESCANDALO AINDA NÃO FOI CAPTURADO

Os modestos empregados detidos se referem a um individuo que os incumbia de passar os bilhetes, offerecendo-os com desconto apreciavel.

Como todos esses cumplices no assalto [illegible] o mesmo homem [illegible] entregava os passes [illegible] na Galeria Cruzeiro, para lá se dirigiram os commissarios Brasil e Paulo Filho, assim como o delegado, sr. Mario José de Almeida, que se fizeram acompanhar de tiras e policiaes.

A' hora do apparecimento do tal individuo, [illegible], eram, approximadamente, 3 1/2, quando chegaram á Galeria os policiaes.

Longo tempo esteve Alexandrino [illegible] intermediario [illegible].

O facto do não apparecimento desse mysterioso individuo, [illegible] empregados detidos [illegible] funccionario da Companhia [illegible]. Pelo maior que fosse o sigillo do facto [illegible] o escandalo [illegible] prejudicado, talvez, o completo exito das diligencias da policia [illegible].

Quanto ao lado das autoridades [illegible] fiscal Alexandrino, [illegible]

[illegible] a policia effectuar a pri-

são desse individuo, assim como outros muitos ainda hoje.

"A GALERIA DE RETRATOS DA LIGHT TUDO DIRA'"

Foi esta a phrase ouvida de um dos implicados no caso.

Na' trapaça, está bem visto, não se acham envolvidos apenas simples conductores, mas gente melhor, que aquelles não porão duvida em denunciar.

O que parece faltar a estas testemunhas, que são tambem cumplices, embora procurem justificar a sua intervenção no negocio, como coisa involuntaria, são os seus nomes.

Foi por isso que um delles disse, demonstrando um grande desejo de ver todos os da quadrilha desmascarados, que na galeria de retratos do pessoal da companhia facil seria apontar os maiores responsaveis.

A policia, está bem visto, não abandonará essa indicação, que será, por certo, de effeitos satisfatorios e talvez surprehendentes para o inquerito.

O FISCAL ALEXANDRINO ESTAVA ENRIQUECENDO A FAMILIA

As declarações obtidas pela policia do fiscal Alexandrino Corrêa facilitaram o interrogatorio dos companheiros deste, tambem presos, um dos quaes, conductor, conta ter adquirido passes do tal individuo desconhecido, por onze vezes.

Alexandrino vivia, em virtude do negocio rendoso em que se metteu, na maior fartura de dinheiro.

No seu quarto encontrou a policia, além dos passes clandestinos, a quantia de quasi um conto de réis, tendo apurado ainda que elle, para melhor se garantir, enviava constantemente para os parentes, em Portugal, cheques de contos de réis.

O FISCAL 259 TAMBEM ESTA' PRESO

Alexandrino, no correr do interrogatorio a que foi submettido, se referiu ao seu collega José Teixeira de Barros, tambem fiscal, que tem o numero 259 de matricula, na companhia.

Este foi preso, tendo procurado negar tivesse qualquer coparticipação no delicto, acabando por confessar, á vista de uns passes que lhe foram mostrados como tendo passado pelas mãos delle.

OS PASSES SAIRAM DO ALMOXARIFADO?

Um ponto importannte do caso é o que diz respeito á emissão dos passes, que se julga terem a mesma procedencia dos bons...

Pelo menos o seu fabrico parece não differir em nada destes.

Assim sendo, houve connivencia de altos funccionarios, que talvez possam ser apontados na tal galeria de quadros da Light, referida por fiscaes e conductores.

AS RESERVAS DA POLICIA SÃO GRANDES

A's autoridades do 13º districto não agradou nada fosse propalado o escandalo, que estava sendo apurado com o maior sigillo.

Um "promptidão" da delegacia, homem discreto, teria, porém, prejudicado essa reserva, dizendo a um reporter [illegible] que, pelo telephone recebera informações:

— "Seu commissario Brasil saiu em diligencia, para descobrir a historia dos taes passes falsos".

Meia hora depois [illegible] diligenciavam, tanto, para [illegible] soltar aos quatro ventos o que fizera e pretendia fazer a policia...

Não obstante isso, conta o dr. Augusto Mendes descobrir, por intermedio de seus dedicados auxiliares, todos os detalhes da sensacional maroteira.

HOJE - 100 contos
HABILITEM-SE NO
Campeão Loterico
Rua Sachet, 38
(7367)

TRESENTOS CONTOS POR UM PROJECTO!

Pelo ministerio da Viação, foi enviada, hontem, ao 1º secretario da Camara dos Deputados, uma mensagem do presidente da Republica, sobre a necessidade da concessão de um credito especial de 300:000$, para pagamento aos engenheiros Samuel Augusto das Neves e Christiano Stockler das Neves, de um projecto de sua autoria, para a construcção da nova estação inicial da Central do Brasil.

DOENÇAS VENEREAS — Tratamento gratuito nos seguintes dispensarios: [illegible] Hospital Pró-Matre [illegible] Av. Venezuela, 159 (Cáes do Porto); Policlinica de Botafogo, rua [illegible], 141; Dispensario Visconde de Moraes, [illegible]; Posto de Prophylaxia Rural da Penha; Ambulatorio Rivadavia Corrêa, rua Flora n. 17, Engenho de Dentro e rua Paulo de Frontin, 13, das 8 ás 10 horas da manhã. (0209)

Matou o freguez quando examinava uma pistola

Pretendendo vender uma pistola de sua propriedade, Antonio Couto, pintor, de 32 annos de edade, solteiro, residente á rua Matadouro n. 72, foi ao "belchior" da rua José Mauricio n. 65, de propriedade de Felippe Pappaulo, onde offereceu á venda o objecto.

O empregado que o attendeu, de nome Simões Camy, com 17 annos de edade, de nacionalidade syria, ao examinar a arma [illegible] momento, [illegible] indo o projectil alojar-se na região lombar do freguez.

Antonio Couto foi transportado para a Assistencia, onde, mais tarde, falleceu, quando era medicado.

O cadaver do infeliz pintor foi removido para o Necroterio com guia do delegado do 14º districto.

O criminoso involuntario foi preso, tendo [illegible] 14º districto affirmado que [illegible] casual.

[illegible]

(Marca registrada)

Acaba de receber novo sortimento dos melhores fabricantes estrangeiros, como sejam: Coty, Houbigant, Roger et Gallet, Deletrez, Piver, Erasmic, Colgate e Dorin (especialista em artigos para theatro e rouges de todos os tons). Acham-se tambem á venda perfumes dos melhores fabricantes nacionaes.

Agua de Colonia "LA REINE — Litro . . . 15$000
Sabonete "LIEGE" — Caixa de tres . . . 5$500

Para um banho delicioso, perfumado e salutar

ESPECIALIDADES DA
PERFUMARIA MASCOTTE
Praça Tiradentes, 18 e 20.

CORREIO OPERARIO

OS OPERARIOS E OS PLEITOS

Entre os muitos cidadãos que, não podendo dominar a indignação que lhes empolgou o espirito, vieram a esta redacção inutilizar, á nossa vista, seus diplomas de eleitores, quando um grupo de prepostos arrancou das mãos do sr. Irineu Machado a cadeira que o povo lhe déra, estavam varios representantes do proletariado. Esses homens de consciencia limpa, incontaminados, affeitos á pratica de acções nobres, porque desconhecem as oscillações de caracter, não patenteavam apenas uma revolta violenta do brio: sentiam-se desalentados, como se lhes fugisse da alma a derradeira esperança.

Explica-se. As classes trabalhadoras começam agora a comprehender a necessidade da arregimentação politica, por saberem que a construcção moral e economica do proletariado depende, em grande parte, da vida politica, em sua mais concreta expressão. O primeiro passo, portanto, em beneficio da realização dessa conquista, é o exercicio do direito eleitoral. Adoptar candidatos de seu proprio matiz social, de maneira a ter, no seio das Camaras Legislativas do paiz, representantes directos e legitimos de suas idéas e de seus propositos, tal deve ser o programma das classse operarias.

A burla do direito eleitoral, tão audaciosamente levada a termo, no caso Irineu Machado, foi advertencia de máo agouro. Falámos a um dos mais justamente indignados eleitores do proletariado. Esse homem votou pela primeira vez, sem embargo de seus quarenta e tantos annos, no famoso pleito que está sendo agora liquidado ao sabor das conveniencias pessoaes dos que governam. Ao collocar sua cedula na urna, fel-o religiosamente, como se estivesse a cumprir um preceito ritual. Voltando ao lar modesto, depois de haver exercido seu direito de cidadão, o operario declarou á esposa que praticára o mais nobre acto de sua vida. Que mal lhe fizeram o sr. Pereira Lobo, o outro anonymo do norte e os restantes componentes do rebanho do Senado!

Ha de custar alguma coisa levantar, agora, o espirito daquelle homem. E, como elle, existem centenas, no seio do proletariado. Centenas de iniciados, de cidadãos que se dispunham a votar systematicamente, dando preferencia aos candidatos mais populares, emquanto não puderem ter candidatos da classe. Não desanimem, porém, os trabalhadores, nem renunciem ao direito de voto. Lá doutrina o velho e sabio dictado popular: "não ha bem que sempre dure, nem mal que não se acabe."

As classes operarias devem, pelo contrario, continuar decididas á realização de um trabalho methodico e persistente, em favor da arregimentação partidaria. Foi com o esforço da formiga que os trabalhistas inglezes chegaram ao poder, derrotando velhos e arraigados preconceitos e levando de vencida solidos partidos, depositarios, por longos annos, da machina eleitoral.

RESOLUÇÕES DO CONSE-
RESOLUÇÕES DO CONSELHO NACIONAL DO TRABALHO

A Secretaria Geral do Conselho Nacional do Trabalho expediu ás Caixas de Aposentadorias e Pensões das Estradas de Ferro as circulares abaixo:

"O Conselho Nacional do Trabalho, em sua sessão de 20 do corrente, apreciando uma consulta referente ao art. 9º, da lei n. 4.682, de 24 de janeiro de 1923, deliberou que: A redacção do art. 9º da lei é bastante clara e precisa para que seja excluida a idéa de gratuidade dos medicamentos que as caixas devem fornecer aos seus associados. Como amparo e protecção aos mesmos associados, a lei estabeleceu que esses medicamentos sejam obtidos por preço especial pelo conselho administrativo das caixas, que gozando de maior credito, e dispondo de outros elementos, poderão conseguir preços mais vantajosos daquelles a que ficariam sujeitos os proprios empregados. Quanto ao modo de pagamento desses medicamentos, a lei nada determinou. Em sessão de 16 de outubro de 1923, resolveu o Conselho que: os medicamentos são pagos pelos empregados ou operarios, que os requisitam. Entretanto, nenhum obstaculo se oppõe, a que as caixas, mediante accordo com a administração das estradas, estabeleçam o systema de prestações mensaes, descontadas nas folhas de pagamento aos empregados."

"O Conselho Nacional do Trabalho, na sua sessão de 20 do corrente, apreciando uma consulta referente aos arts. 26 e 33 da lei n. 4.682, de 24 de janeiro de 1923, deliberou que: A pensão é attribuida metade á viuva e a outra metade aos herdeiros, na ordem da successão legal."

U. DOS TRABALHADORES BRASILEIROS

Esta associação realiza uma reunião em sua séde, á rua da Gamboa 129, terça-feira ás 5 horas.

Tratar-se-á, principalmente, de activar a arregimentação de todos os operarios que se interessam pelo engrandecimento de prosperidades da classe.

CAIXA B. COLLOCAÇÃO DOS EMPREGADOS EM HOTEIS

Está marcada para 28 do corrente, uma assembléa geral extraordinaria da Caixa Beneficente Collocação dos Empregados em Hoteis.

De accôrdo com os estatutos em vigor, todos os socios necessitados têm recebido a assistencia a que lhes dá direito essa qualidade.

UNIÃO DOS ESTIVADORES

Hoje, ás 10 horas, realizar-se-á uma sessão administrativa da União dos Operarios Estivadores.

HOJE 100 CONTOS PLANO POPULAR
R. SACHET 4 CENTRO LOTERICO R. SACHET 4
(7369)

O PLANO AUDACIOSO DA MYSTERIOSA DAMA, EM NICTHEROY

A policia está empenhada em descobrir o seu paradeiro

As autoridades policiaes desta e da vizinha capital ainda não puderam descobrir o paradeiro da mysteriosa dama que, em Nictheroy, desviou varios moveis, na importancia de 1:870$000, do estabelecimento commercial de Adolpho Schwartz, á rua Marechal Deodoro n. 80, facto de que nos occupamos hontem, detalhadamente.

O delegado do 5º districto da policia carioca officiou hontem ao sub-delegado do 1º da vizinha capital, declarando-lhe já ter notificado o leiloeiro desta praça Pedro Julio Lopes, estabelecido á rua de S. José n. 53, onde foram os referidos moveis recolhidos, para suspender qualquer transacção com os mesmos, bem como providenciando para a captura de quem fôr ali se interessar pelo negocio.

Na sub-delegacia do 1º districto prestou hontem depoimento o carregador n. 182, Athayde Adelermo. Em suas declarações, disse elle que, ao levar os moveis para a rua Barão do Amazonas n. 254, na vizinha cidade, não encontrou ali a senhora com quem havia tratado o carreto, e sim um rapaz ainda moço, baixo, gordo, de barba raspada, de nacionalidade portugueza, que foi quem recebeu os moveis em questão e lhe pagou o carreto, retirando-se depois; que, finalmente, reconhecerá qualquer um delles, tanto a senhora, como o rapaz alludido, se lhe forem apresentados.

Por occasião de levar os moveis ao leiloeiro da rua S. José n. 53, a dama em questão, apresentou-se modestamente vestida, ao passo que por occasião de retiral-os, pelos meios já conhecidos, do estabelecimento commercial da rua Marechal Deodoro n. 80, estava decentemente trajada.

Uma nota interessante: o leiloeiro ainda foi lesado em 100$000, que adiantou á desconhecida.

A perfumaria *A NOIVA*, iniciou a grande LIQUIDAÇÃO, vendendo pelo CUSTO REAL o enorme "stock" de PERFUMARIAS finas dos principaes fabricantes; escovas, pentes, esponjas, cestas para costura; etc., etc., PARA TERMINAÇÃO DE NEGOCIO — Rua Rodrigo Silva, 36. (7354)

O sr. Herriot conferenciou com o presidente do conselho

Paris, 23 (H.) — O presidente do Conselho recebeu em conferencia, esta manhã, o sr. Herriot.

A conferencia entre o sr. Poincaré e o chefe do Partido Radical Socialista, versou sobre as negociações em curso para a formação do novo gabinete.

Restaurante Tavares

(Com entrada pela Avenida Rio Branco e rua do Mexico). — Cozinha de primeira ordem, como póde attestar toda a sua freguezia. Grande orchestra ás horas das refeições. — Preços communs. (6741)

O delegado de dia

Está de serviço, hoje, na repartição central de policia o 2º delegado auxiliar.

Henry de Jouvenel e Robert de Flers virão ao Brasil?

E' o que de Paris nos manda dizer a sra. Nina Sanzi

De Paris, onde se encontra, a sra. Nina Sanzi nos mandou a seguinte carta:

"Prometti, numa entrevista concedida aos leitores do *Correio da Manhã*, que seriam as *madrinhas* do programma francez do "Theatro de Comedia Brasileira", quatro illustres senhoras: mme. Poincaré, condessa de Novilles, Yvonne Sarcey e Mercelle Tinayre. Com im-

Henry de Jouvenal (photo Henri Manuel)

menso jubilo, posso affirmar que offereço ao nosso querido publico mais muito mais do que lhe prometti. O governo francez, pelo seu representante, o senador Henry de Jouvenel, ministro da Instrucção Publica e Bellas Artes, concedeu-me esse "patronage".

No referido programma estão incluidas conferencias por grandes individualidades politicas, artisticas e scientificas. Temos tudo a ganhar do nosso lado, e os nossos hospedes illustres nada perderão em fazer mais intimo conhecimento com os homens que dirigem os destinos de nossa patria e da nossa intellectualidade, respirando tambem o encanto das maravilhas de nossa terra.

Que elles voltem para esta soberba capital, exemplo do trabalho do homem, trazendo indelevel para sempre na alma, as saudades de nosso céo e dessa gloriosa Guanabara, sempre presente e viva, a quem, uma vez, teve a ventura de a contemplar.

Henry de Jouvenel tem apenas 48 annos. Sua carreira politica tem sido vertiginosa. Recebeu-me em audiencia particular, ouvindo-me com attenção, e fitando-me com

Robert de Flers

aquelle olhar calmo e energico, apanagio de todas as individualidades que chegam ás mais elevadas situações, á custa do seu proprio valor. Naturalmente, sem phrases, concedeu-me o que lhe solicitava, mostrando-se summamente interessado pelas minhas idéas.

Prometteu-me visitar a nossa capital, e ahi fazer uma serie de conferencias sobre a "Sociedade das Nações", quando o meu theatro estiver edificado e elle não fôr mais ministro...

Robert de Flers, esse fino e brilhante espirito, representante acclamado do Paris intellectual e mundano, tambem nos promette sua visita. Desejaria ver esse sonho realizado, para ter a ventura de ler no "Figaro" a scintillante e luminosa chronica, que elle não deixaria de escrever, exaltando as bellezas que nos envolvem infinitamente, no céo, no mar, nas montanhas, e nos olhos negros e profundos de nossas bellas patricias. Tenho aproveitado, sem perder um momento, da minha breve passagem, para tudo ver especialmente o que se passa no mundo theatral.

Se aqui, ou acolá os autores fazem certas concessões á mentalidade dos "nouveaux riches", depressa encontramos, mais além, a obra forte, solida, profunda, que revela o dramaturgo poderoso sobre o qual repousa o futuro. Jules Romains, com o seu trabalho "Knoch, ou o triumpho da Medicina", começa certamente uma carreira egual aos gloriosos nomes "d'avant-guerre", os que hoje, fatigados, cessaram de produzir.

Dentro de poucos dias, sigo para Lyon. Verei funccionar a scena electrica gyratoria, e colherei as impressões dos interessados, no que diz respeito ás qualidades e vantagens praticas dessa invenção.

Uma rapida visita á Italia, a tempo de assistir aos funeraes de Eleonora Duse, a "Divina Mestra" que deixou para sempre de amar e soffrer, e de novo atravessarei a Europa, para ir a Lisboa, apertar a mão de meu illustre camarada Chaby Pinheiro. Até breve! — *Nina Sanzi*."

ARCHITECTURA AMERICANA E COLONIAL BRASILEIRA

Croquis e projectos a preços sem competencia. Fiscalização de obras. A. F. Cavalcanti — Architecto; á rua 1º de Março, 33. Teleph. Norte 466.

"A MAÇÃ"

Continuando as suas tradições de graça e de fino espirito, a conhecida e deliciosa publicação do sr. Conselheiro XX apparece hoje com o seu n. 120. E' o fruto de sempre: doce para uns, amarga para outros, mas fazendo sempre sorrir com os seus contos encantadores, com os seus "potins" de sociedade e de literatura, com as suas charges coloridas, entre as quaes se destaca, na secção dos "tenentes", a caricatura do "major" Sodré.

Numero, faz favor? dirão hoje as telephonistas. E os assignantes já sabem que se trata do numero de hoje da "Maçã".

RHEUMATISMO?
Elixir de Inhame
Ap. D. N. S. P., n. 255, em 17 — 10 — 924. (2019)

A proxima assembléa da Liga das Nações

Genebra, 23 (A. P.) — Annuncia-se officialmente que na proxima assembléa da Liga das Nações será apresentado um pedido de autorização para poder ser nomeado um representante latino-americano como sub-secretario junto ao secretariado geral.

A FRAQUEZA é a porta aberta para todas as doenças.

O IODOLINO evita a DEBILIDADE e dá APPETITE, SAUDE, FORÇA e ENERGIA.

Medicamento de paladar agradabilissimo o

IODOLINO é o remedio dos PALLIDOS, ANEMICOS, RACHITICOS, e sobretudo das

CREANÇAS CONVALESCENTES

Ap. D. N. S. P. — N. 401 — 13 — 6 — 904

Em todas Pharmacias e Drogarias — Agentes Geraes: Soc. Productos Chimicos L. Queiroz, Rio — S. Paulo (7352)

Dos 134 concorrentes apenas 37 considerados habilitados

Terminou hontem, o julgamento das provas escriptas de portuguez, arithmetica e geometria, do concurso aberto na Directoria Geral de Obras Municipaes, para preenchimento das cinco vagas existentes no quadro de amanuenses e ás quaes se submetteram 134 candidatos.

Foram considerados habilitados 37 concorrentes, 86 inhabilitados, havendo 11 desclassificados por terem assignado as provas contra o disposto nas instrucções.

A relação dos candidatos habilitados é a seguinte:

Isaac Brown, Zaira Pagliaro, Eugenio da Cruz Machado, Maria Hilaria de Sá, Alfredo Fanroux Mercier, João Baptista Mondin Belletti, Lauro Fontoura, Eneas Trigueiro da Silva, Sylvia de Leon Chalréo, João Carlos Siqueira Durão, Adhemar de Carvalho, Aristides Marianno de Azevedo, Maria Florinda Paiva da Cruz, Augusto Bastos Chaves, Americo de Brito Gomes, Antonio Franklin de Araujo Silva, Noemia R. Santa Rosa, Aristotelina Pires Ferrão, Isabel Almeida de Oliveira, Maria Helena de Andrade Pinto, Maria de Lourdes de Segadas Vianna, Francisco Simeão de Castilho, Celina Meirelles, Yára Rezende de Oliveira, Carmelita Cintra, Salomita de Carvalho, Pericles Martins, Iza Goulart Bueno, Manoelita Ricardina de Oliveira Paraná, Antonietta Marques Vieira, Mauricio Teichholz, Cesario Ribeiro de Almeida, Antonio Faustino da Costa, José Moacyr Lamarca, Nestor Franco Burlamaqui, Alfredo Braga Piragibe e Paulo Honorio Rosa.

Os onze inscriptos cujas provas não foram tomadas em consideração, por havel-as assignado, são os que abaixo seguem: Armando Araguary de Lemos, Eurico Pacobahyba, Amadeu Concilio, João de Oliveira Ribeiro, Manoel Cabral Soares, João Thomaz Netto, Carlos Gaston Aleira, Archimedes Mariano de Azevedo, Joaquim Ayres da Silva, Evaristo de Carvalho, Alberto Pereira da Cunha Filho.

Clinica de vias urinarias

Tratamento pelos mais recentes processos. Modernos methodos seguros e efficazes de diagnosticos e therapeutica. Urethroscopias anterior e posterior. Cystoscopia. Cura radical da gota militar, cystites, prostatites, orchites, hydrocele, tumores, etc.

DR. RODOLPHO JOSETTI

Director do Dispensario Central de Prophylaxia das Doenças Venereas (Saude Publica). Longa pratica dos hospitaes da Allemanha — Rua 13 de Maio n. 36. Diariamente das 4 ás 7 horas. Telephone 1.000 Central. (0207)

Dr. Edmundo F. da Rocha

Tratamento da Tuberculose com medicamento proprio. — RUA BUENOS AIRES, 49, 1º andar. (4578)

A propaganda da saude nas escolas

Uma conferencia sobre a verminose no grupo escolar de S. Gonçalo

A convite da professora Albertina Campos, directora do Grupo Escolar de S. Gonçalo, o dr. Mario Pinotti, chefe interino do Serviço de Saneamento Rural no Estado do Rio, vae fazer hoje naquelle estabelecimento uma conferencia de propaganda, falando sobre a verminose, suas causas, seus effeitos, os meios de a evitar e os de a combater.

Em companhia do dr. Mario Pinotti vae tambem a S. Gonçalo o director da Instrucção Publica fluminense, dr. Mario de Vasconcellos.

O chefe do Serviço de Saneamento falará ás creanças do grupo illustrando a sua exposição com projecções luminosas.

Doenças da pelle e syphilis

—Diagnostico e therapia moderna. — Methodos de Berlim. Dr. F. Jenne. Assembléa 100, 9 — 12 e 5 — 6 Tel. C. 3301. (U 21861)

HOJE
100 CONTOS
Ao Monopolio da Felicidade
14, Sachet, 14
(7370)

OS GRANDES RAIDS DE AVIAÇÃO DO MOMENTO

Brito Paes e Beires estão montando o apparelho

Lisboa, 23 (H.) — Os aviadores Brito Paes e Sarmento de Beires estão na cidade indiana de Lahora, capital da provincia de Pendjas, montando o apparelho que adquiriram ha pouco para continuar o raid a Macau.

O dia da partida não está ainda fixado.

UM AEROPLANO OFFERECIDO A PELLETIER D'OISY

Shanghai, 23 (H.) — O aviador Pelletier D'Oisy já escolheu o aeroplano "Breguet" que o governador militar de Chekiang lhe offereceu.

Pelletier pretende levantar vôo já no proximo domingo, para Pekim.

REFRESCO DELICIOSO
Em Garrafinhas Esterilizadas
PASCO
(6061)

PROF. ED. RABELLO. Reabriu o consultorio. Assembléa, 85. (6716)

INSPECTORIA DE VEHICULOS

Estão chamados a comparecer dentro de 48 horas para responderem por infracções que lhes são attribuidas, os conductores ou proprietarios dos autos abaixo mencionados:

N. 44, desobediencia ao signal; 422, desobediencia ao signal; 460, estacionar em logar não permittido; 773, desobediencia ao signal; 780, estacionar em logar não permittido; 825, excesso de velocidade; 848 desobediencia ao signal; 848, excesso de velocidade; 904, excesso de velocidade; 915, desobediencia ao signal para accender as lanternas; 920, desobediencia ao signal para accender as lanternas; 930, desobediencia ao signal para accender as lanternas; 1047, desobediencia ao signal para accender as lanternas; 1200, fazer manobra no cruzamento; 1212, excesso de velocidade; 1345, desobediencia ao signal para accender as lanternas; 1697, desobediencia ao signal para accender as lanternas; 1813, desobediencia ao signal; 1885, desobediencia ao signal para accender as lanternas; 2008, desobediencia ao signal; 2045 desobediencia ao signal; 2200, sair da linha para angariar passageiros; 2397, desobediencia ao signal para ser fiscalizado; 2415 desobediencia ao signal; 2568, circular para angariar passageiros; 2656, desobediencia ao signal; 3002, estacionar em logar não permittido; 3007, desobediencia ao signal; 3225, excesso de velocidade; 3255, circular para angariar passageiros; 3453, desobediencia ao signal; 3952, excesso de velocidade; 4165, desobediencia ao signal para accender as lanternas; 4321, excesso de velocidade; 4522, marcha ré; 4652, desobediencia ao signal para accender as lanternas; 4682, desobediencia ao signal para accender as lanternas; 5208, estacionar em logar não permittido; 5340, desobediencia ao signal para accender as lanternas; 5363, desobediencia ao signal; 5457, desobediencia ao signal; 5576, lanterna posterior apagada; 5578, desobediencia ao signal para ser fiscalizado; 5636, estacionar em logar não permittido; 5835, desobediencia ao signal; 6041, desobediencia ao signal; 6130, circular para angariar passageiros; 6246, circular para angariar passageiros; 6398, desobediencia a intimação; 6429, não diminuir a marcha no cruzamento; 6491, desobediencia ao signal; 6563 excesso de velocidade; 6642, estacionar em logar não permittido; 6686, desobediencia ao signal; 6797, desobediencia ao signal; 6820, contra a mão; 6820, contra a mão; 6859, excesso de velocidade; 6994 estacionar em logar não permittido; 7193, desobediencia ao signal para ser fiscalizado; 8263, excesso de velocidade; 7430, marcha ré para angariar passageiros; 7600, desobediencia ao signal; 7642, excesso de velocidade.

EXAME DE MOTORISTAS

Chamada para hoje ás 9 horas: Raul Santos, João da Rocha Dias, Antonio Amaro Alves, José Bernardo Lorga, Adelino Rodrigues da Silva, Francisco de Freitas, Francisco Salles Bizarro, Alberto Sayão Cordeiro, Bemvinda da Silva Pinto e Manoel Antonio Alves.

Turma supplementar — Emilio Chapion, Arthur da Costa, Julius Johann Schwertzer, Carlos Rocha Paiva, Antonio Joaquim da Costa, Antonio Manoel de Jesus e Antonio Lopes.

Prova pratica — Manoel de Almeida Girão e Daniel Vieira de Souza.

Resultado dos exames effectuados em 21 e 22 do corrente:

Motoristas approvados — Gurynth Conger Fieth, Polybio da Rocha Pessoa, Antonio dos Santos Mesquita, Bernardino José de Araujo, Vicente Carelli, Oswaldo de Carvalho, Emmanuel Teixeira Aragão, Felippe Dias da Silva Ribeiro, Euclydes Gomes, Bruno Solffredini, Jayme Antonio Gomes, Alberto Moss de Almeida Brito e Roberto de Souza Imenos Junior.

Reprovados — Bernhard Alex Kokot, Francisco Bomfim Dias, Antonio Lopes, Alberto Bernardo, Francisco Novaes e Francisco Faria.

No sertão cearense

(Do correspondente)

Iguatú, 22 — A commissão pró-hospital de Santo Antonio dos Pobres telegraphou ao dr. Francisco Sá, ministro da Viação, demonstrando-lhe as vantagens que militam a favor da construcção do projectado hospital em Iguatú.

No mesmo telegramma, a commissão appella para a tradicional dedicação do ministro Sá aos interesses cearenses, no sentido de obter-se que a Inspectoria das Obras Contra as Seccas ceda áquelle hospital o cimento que existe em grande quantidade na barragem de Poço Páos, cujos trabalhos estão paralysados.

A commissão solicita ainda o transporte gratuito dos materiaes que têm sido obtidos como donativos nas localidades marginaes á Estrada de Ferro Baturité.

Os trabalhos da construcção do hospital continuam com grande enthusiasmo. Projectam-se diversas festas para angariar donativos e tem sido muito apreciada a attitude do governo estadual, que tem facilitado todos os meios á commissão para levar a effeito o notavel emprehendimento que considera de grande alcance para o saneamento do sertão cearense.

O dr. Antonio Gonçalves está trabalhando activamente no sentido de levar a effeito um brilhante festival artistico em beneficio do hospital na proxima terça-feira.

O discurso do sr. Noyes no almoço da Associated Press

O QUE É O SERVIÇO DESSA PODEROSA ASSOCIAÇÃO DE INFORMAÇÕES

O sr. Frank B. Noyes, presidente da Associated Press, ao fazer a apresentação do presidente Coolidge, no "luncheon" dessa associação de jornaes, recentemente offerecido no hotel Waldorf-Astoria de Nova York, por occasião do meeting annual, disse:

"Sr. presidente, senhoras e cavalheiros:

Conto que serei desculpado se aproveito esta occasião para mais uma vez explicar exactamente o que é a Associated Press".

A razão da existencia da Associated Press se funda na determinação dos jornaes que são seus mem-

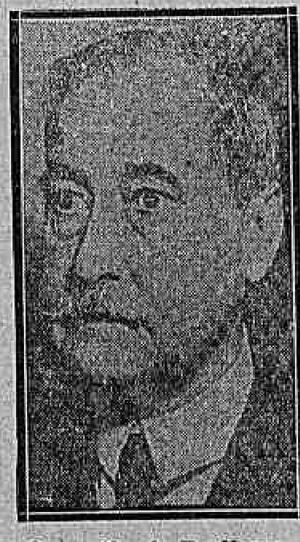

O sr. Frank B. Noyes

bros — uns 1.200 ao todo — de terem um serviço proprio de informações mundiaes ás suas ordens e sem os sujeitar a exigencias; um serviço sem partidarismos, no mais amplo dos sentidos, não tendo pendores quaesquer, politicos, religiosos ou economicos; que fosse o mais verdadeiro possivel e desenvolvido dentro dos limites da decencia; um serviço de noticias cuja unica missão fosse fornecer aos seus membros, e só aos seus membros, noticias e não opiniões; um serviço que não se constituisse em juiz ou jury, promotor ou advogado de defesa, mas orgulhando-se de ser como um reporter imparcial.

UM SERVIÇO DE NOTICIAS LIMPO

Essa determinação é baseada na crença de seus membros de que a prosperidade dos seus jornaes e com effeito a segurança da propria Republica se fundam num serviço limpo de informações, visto como nada poderá destruir um jornal de prestigio — seja elle grande ou pequeno — do que o desmerecer da confiança e do respeito dos seus leitores, por dar noticias tendenciosas ou menos verdadeiras dos acontecimentos do mundo.

Os fundadores da Associated Press não acreditavam — e o correr dos tempos não trouxe nenhuma modificação a essa maneira de ver — que os fins almejados pudessem ser attingidos por meio de uma agencia particular que visasse lucros e fosse controlada por um pequeno grupo de proprietarios.

O serviço actual de collecta e expedição de noticias é feito por um verdadeiramente grande estado-maior de auxiliares, espalhados por todo o mundo, sob a direcção de um administrador-geral, e nas mãos desse estado-maior está a honra da Associated Press, visto como por intermedio delle é que poderemos manter ou trair os nossos ideaes.

Acredito, e commigo todos os membros da direcção, que o trabalho desse pessoal é uma das maravilhas do mundo. As noticias não vêm por si; o esforço humano, o sacrificio humano e cerebros humanos estão-se consumindo prodigamente, afim de que vós e eu tenhamos informações promptas e verdadeiras dos acontecimentos mundiaes diarios.

NOTICIAS VERDADEIRAS E IMPARCIAES

A instrucção principal a cada representante da Associated Press é no sentido de que a sua noticia a respeito de cada acontecimento seja, acima de tudo, veridica e imparcial.

Nenhum desmente a sua confiança, e isto nós o sabemos — sabemol-o, não por acaso, porque é vital para nós, como jornalistas, que o saibamos.

E' verdade, não ha duvida, que em tantos annos de existencia da Associated Press tem havido queixas de parcialidade, de falsidade ou de affirmações inveridicas. Em torno dessas queixas têm-se feito, porém, investigações exhaustivas, sempre. E se algum erro é commettido, como por vezes tem sido caso inevitavel, esse erro é promptamente corrigido. As mais das vezes tem sido verificado que os queixosos estão em erro quanto ao que a Associated Press faz ou attribuem a ella o que é producto de correspondentes especiaes de determinados jornaes.

SERIEDADE VANTAJOSA

Do ponto de vista mais material, os homens de intelligencia não envenenam o pão que devem comer — e os membros da Associated Press e os que nella trabalham fariam precisamente isto, se corrompessem o serviço de noticias de que vivem.

Eu não tenho — e penso que o comprehendeis, sr. presidente — nenhuma delegação dos membros da Associated Press autorizando-me a expôr os seus pontos de vista sobre qualquer questão controvertida. Do mesmo modo, não vos posso dizer que elles estejam accordes comvosco na vossa attitude quanto ás sobretaxas ou outras quaesquer questões que preoccupam a attenção do publico agora, embora me sinta seguro, pelo menos, ao approvar com reservas a vossa proclamação do Thanksgiving Day.

Mas num assumpto, estou certo, poderei interpretar o sentir rigoroso da organização, collectiva ou individualmente, e este é a expressão do alto respeito em que temos o elevado mandato que exerceis e vós mesmo, senhor, que firmemente supportaes o pesado encargo que vos foi imposto.

Saudamo-vos com grande respeito, com alto apreço e com affeição real.

E' nosso costume erguer apenas um brinde nessas opportunidades annuaes.

Convido, pois, a todos para beberem á saude do presidente dos Estados Unidos, Calvin Coolidge, e á graciosa senhora do Casa Branca, mrs. Coolidge.

ULTIMA HORA

"MEFISTOFELE", NO JOÃO CAETANO

Opera em um prologo, quatro actos e ainda um epilogo, qual o "Mefistofele", de Boito, não é passatempo que se liquide nas poucas horas destinadas aos lazeres do theatro, os quaes, á ultima badalada da meia-noite, devem estar pragmaticamente concluidos.

A partitura de Boito, ao que nos consta, nunca respeitou esse regulamento theatreiro; sempre enfiou pela porta da madrugada.

Hontem, por exemplo, começou pelas proximidades das vinte e uma horas e, quando o sino de S. Francisco de Paula annunciava aos povos cariocas o passamento do chuvoso dia de sexta-feira e a chegada lacrimosa de hoje, sabbado, o sr. dr. Fausto ainda se não havia libertado das deleitosas cadêas com que os eburneos braços de Helena lhe enlaçaram o collo. Assim, o romance cantado fechou a derradeira pagina bem tarde, exactamente quando a pagina desta folha madrugadora está para entrar no prelo.

Falta-nos, portanto, vagar para dizermos, pormenorizadamente, do desempenho que os bravos artistas da companhia do João Caetano deram á original opera de Boito.

Felizmente, a nossa tarefa não demanda o mesmo tempo que exigiu a representação, pois, o que merece elogio ou censura, em poucas palavras e em tres minutos se liquida.

Por isso, sem rodeios de phrases ambiguas, nem desperdicio de palavras inuteis, podemos affirmar que o "Mefistofele" de hontem, sem attingir os successos retumbantes provindos de um elenco de "medalhões", logrou exito muito satisfatorio, tanto para o publico, como para os proprios interpretes, os quaes, sem excepção, estiveram á altura de sua tarefa.

Manfrini deu um valente protagonista, o tenor Tafuro poz toda a sua intelligencia de cantor consciente no Faust e as sras. De Santis e A. Conti bem valorizaram os papeis de Margarida e Helena.

Todavia, sem menoscabo desses interpretes, é mistér assignalar o trabalho luminoso que o maestro Del Cupolo expendeu no preparo da representação, obtendo taes effeitos de sonoridade, no prologo, que, terminado este, o publico, unanime, da platéa e dos camarotes, lhe fez prolongada ovação.

Os soldados belgas tiveram de intervir para manter a ordem

Londres, 23 (H.) — Telegrammas de Colonia para o "Times" dão noticias de que sete mil mineiros grevistas e cerca de mil mulheres, tentavam forçar a entrada na mina de Marl, tornando-se necessaria a intervenção dos soldados belgas para o restabelecimento da ordem.

O emprestimo francez de 5 % na Bolsa de Paris

Paris, 23 (H.) — O emprestimo francez de 5 o|o, de 1920, foi cotado hontem, na Bolsa de Paris, a 82 francos e 15 cents.

Maria Therezina Pinheiro Vianna

José Maria de Oliveira Vianna, Caetano P. Vianna e filhos, Sylvio P. Vianna, senhora e filhos, Edgar P. Vianna, senhora e filho participam o fallecimento de sua muito prezada esposa, mãe, sogra e avó D. MARIA THEREZINA PINHEIRO VIANNA, e communicam a seus parentes e amigos que o enterramento sairá da rua Mauá n. 37, Santa Thereza, hoje, ás 16 horas. (U 28035)

REVISTAS CARIOCAS

O MALHO

Um excellente numero o que hoje nos offerece este popular semanario carioca. Traz um grande numero de finas "charges" de J. Carlos e outros, e a reportagem photographica é um completo registro dos principaes factos da semana. Nella se destacam paginas como: Anniversario de S. M. o Rei Affonso XIII, O 115º anniversario da Policia Militar, Nos dominios do Football, "O Malho" em S. Paulo, Pelas associações, etc. Traz tambem todas as suas interessantes secções habituaes como Retratos Graphologicos, Politicações, De Tudo, Theatros, etc.

MUSICA

PRO' ARTE — Hoje, sabbado, realizar-se-á, no salão do Instituto Nacional de Musica, ás 4 horas da tarde, o annunciado concerto "Pró Arte".

O directorio da novel associação não tem poupado esforço para que se revista do maximo brilhantismo essa audição de sabbado, com que se apresenta á nossa sociedade.

Da "A Paixão segundo São Matheus" de J. S. Bach, thema escolhido para esse primeiro concerto, a nossa sociedade terá o ensejo de ouvir, no proximo dia 24, um conjunto de trechos escolhidos entre os de possivel execução.

"Pró Arte", nos proporcionará, assim, a opportunidade de conhecermos alguns dos pontos principaes da immorredoura composição do autor da celebre "Missa em si menor".

Os cantores aos quaes "Pró Arte" confiou o desempenho dos varios papeis o Oratorio de Bach, são todos elles de sobejo conhecidos nos meios artisticos desta cidade e, como tal dispensam que lhes encareçamos e realcemos os meritos incontestes. São elles:

Sopranos — Sras. Paulina d'Ambrosio, Stella Parodi, Mathilde de Andrade Bailly, Maria Emma Freire e Emma Guimarães.

Mezzo Sopranos — Sras. Julieta Telles e Menezes, Leontina Kneese, Zizinha Costa e Heloysa Bloem Mantrangioli.

Tenores — Srs. José Renato de Moraes, Armando Parot, J. Vasques e Constantino Gomes Ribeiro.

Baixos — Srs. Franklym Rocha, Carlos Noronha Santos e Ignacio Guimarães.

Aos Srs. Georges James (tenor), Corbiniano Villaça (barytono) e Alvafildes os papeis de Evangelista, de Jesus e de Judas.

TESOURAS para unhas e costura, artigo elegante e duravel; para barbeiros; as melhores da Praça. CASA LOHNER, Avenida n. 133. (8068)

Correio da Manhã

ASSIGNATURAS

Brasil	Anno......	60$000
	Semestre.	35$000
Exterior	Anno......	140$000
	Semestre.	80$000

Numero avulso. . . 200 rs.
Idem no interior. . 300 rs.
Idem atrazados. . . 400 rs.

PUBLICAÇÕES
(Preço por linha)

1ª pagina	1:500$000
2ª pagina	1:200$000
3ª pagina	1:000$000
4ª pagina	1:500$000
5ª pagina	900$000
6ª pagina	800$000
7ª pagina	700$000

Annuncios e reclames commerciaes continuam de accordo com a tabella em vigor.

TELEPHONES:
Director, 1558 C. Redacção 5698 C. Administração, 37 C.

Endereço telegraphico "Correomanhã".

Basta!

O Senado *rasgou* o diploma do sr. Irineu Machado. Fez muito bem.

A brava gente brasileira esperava esse rasgão, mas, ainda assim, deve estar indignada, cerrando os punhos, clamando entre dentes por vingança, embora com pavor das carabinas policiaes e da serena passividade do exercito e marinha, guarda-costas de todos os governos. A noticia da depuração deve estar resoando dolorosamente pelo Brasil a fóra. Ainda hontem um republicano historico, frequentador de eleições, ex-candidato, me dizia, desanimado: "Tenho visto muitos escandalos; mas este é incommensuravel". E', com effeito, a mais dura chibatada no regimen do suffragio e a mais patente prova do nenhum valor das leis. Malgrado a lei eleitoral, excellente na opinião de todos, aqui, na capital da Republica, perante civis e militares, imprensa e tribunaes, diplomatas estrangeiros e visitantes de todo o mundo, é reconhecido senador um individuo que não obteve nem metade da votação do outro candidato. E aqui, na capital, ha jornaes que defendem essa vergonha, ha senadores que pactuam com tal patota, ha mãos que applaudem essa chinfrineira. De que serve a lei se a lei suprema é a vontade do governo?

Essa cousa, irritante para o commum da brava gente, é, para mim, ambrosia e hydromel. Nestes ultimos dias andava apprehensivo. Segredava-se possivel recuo dos adversarios diante da esmagadora maioria de Irineu. Assoalhava-se um accordo de ultima hora: o reconhecimento de Irineu com a condição de ir bugiar na Europa.

Era o diabo. O reconhecimento seria canglorado pelos alcantis brasileiros; era *victoria* do povo, era agua na fervura dos desesperançados, era ducha fria na corrente antidemocratica recente, mas já forte, no Brasil. O povo, a besta desmemoriada, esqueceria tudo para inebriar-se nesse triumpho. Os desilludidos veriam novas nuvens cor de rosa e embalar-se-iam, mais uma vez, no sonho de vindouras redempções. A massa, ao ver subir para o Senado o opposicionista, agarrar-se-ia á idéa de que bastaria o sr. Irineu lá dentro para cohibir desmandos e despotismo. Quedar-se-ia nessa presupposição, aguardaria na gaveta o titulo de eleitor e... confiaria.

Agora, vendo repudiado, contra a mais evidente das evidencias o verdadeiro eleito, cuspido o seu diploma, ludibriado o seu voto, ella arrancará da gaveta o conspurcado titulo, rasgá-lo-á furiosa e atirá-lo-á no mais sujo dos monturos. Depois, intimamente divorciada da Republica e dos systemas conhecidos de governo, desarrolhará os ouvidos á prédica de outros doutrinarios novos, haurir-lhes-á o ensinamento e inscrever-se-á no rol dos combatentes anti-burguezes. Fará isso ou quedará inerte, deixando ao *Deus dará* os destinos do paiz.

Por mais importante, todavia, que seja o resultado, neste particular, o que mais interessa, no momento, não é precisamente o eleitor descoroçoado; é o sr. Irineu Machado.

Todos perguntam: "Que irá fazer o ex-senador?"

Não o conhecendo pessoalmente, nada posso asseverar. Tenho feito entretanto minhas conjecturas.

Primeira: enojado com a politica do Brasil, o sr. Irineu Machado, que não precisa do Senado para viver, irá delibar de perto as delicias de Paris. A solução é das melhores. Paris é preferivel a esta quasi Zululandia, com lei de imprensa apoujadora, com a policia do sr. Fontoura avessa a comicios roseos ou vermelhos, com milhares de olhos secretos para as mais reconditas e subterraneas conspiratas. O autocracismo brasileiro não merece privações nem sacrificios apostolares. Esta primeira hypothese preestabelece um Irineu Machado renunciante, abdicador, um Irineu ajuizado, pratico, conhecedor de nossa terra e nossa gente, conscio de que dentro de alguns annos, ou mezes, tudo estará mudado e elle passará de reprobo a redemptor, consoante os vaivens politicos.

Segunda: o sr. Irineu Machado, despeitadissimo com a depuração immerecida, ardendo em cavernosas iras, resolve deflagrar contra o governo prevaricador, tremenda campanha. Faz-se, em discursos e conferencias, aqui e nos Estados, um Ruy Barbosa, fulgurante arauto do direito, porta-bandeira da verdade, republicanizador da Republica, etc., etc. Prometto, desde já, cousa que jamais fiz com qualquer outro, ir-lhe ouvir a palavra fluente e vergastante. Ha de ser bonito, mas o infatigavel orador, no fim de tudo, concluirá com Ruy Barbosa pela inutilidade da prebenda. Com effeito, que ficou do famoso *apostolado* de Ruy Barbosa? Discursos lindos e mais nada. Os republicanos, os donos politicos desta vasta senzala, nada aprenderam, e não aprenderam porque não tinham que aprender. Ruy Barbosa foi o canto de cysne da democracia, o repetidor loquaz de idéas sediças, o reforjador de doutrinas fallidas. Os bem intencionados bateram-lhe palmas, os profissionaes do voto riram-se delle e proseguiram calmamente nas maroteiras habituaes. A estrebaria de Augias, que Ruy queria limpa, cada vez mais se estruma de todos os detritos da sem-vergonhice brasileira. Se a politica era exclusivista, servil, bajuladora, despudorada no tempo de Ruy Barbosa, ainda o é superlativamente hoje. Logo, Ruy Barbosa, com ser aquelle arrebatador apostolo, não conseguiu sanear o ambiente. E não conseguiu porque não ha como sanear ambientes conservando os focos de endemia. Para extinguir impaludismos hão-se de secar pantanos, aterrar brejos, impedir a disseminação das larvas. Para golpear a politicalha brasileira o meio unico é destruir de vez o parlamento, o systema eleitoral, a democracia do voto. O mais são palliativos imprestaveis e desmoralizados.

Sendo assim, a campanha do sr. Irineu estaria, sem duvida nenhuma, predestinada a malogro certo. Dois, tres, cinco annos passariam de vãs discurseiras e no fim teriamos as mesmas eleições fraudadas, os mesmos desrespeitos á soberania dos votantes, as mesmas gargalhadas escarnecentes dos Tavares victoriosos e dos presidentes mandões. Sim; porque o mal é velho, incuravel como a lepra, visceralmente radicado no regime republicano de todas as nações. Glycerio fazia deputado e senador a quem queria. Pinheiro Machado punha e dispunha das cadeiras a seu talante. Rodrigues Alves respondeu a um candidato diplomado que lhe impetrava justiça: "Ora, Fulano, não preciso de quem discuta; preciso de quem vote". O Parlamento, ficção gasta, não representa a nação; pelo contrario, é o meio, azado aos exploradores, de afastar a nação dos negocios importantes. Supponde-se *representada*, ella se descuida dos problemas e deixa formar-se, á sombra das constituições e da milicia protectora, os grupos nefandos de vivedores da politica.

Pretenderá o sr. Irineu recencetar o mesmo velho tango nesse mesmo realejo velho? Difficil cousa prever a sua acção.

Até hoje não pude apurar doutrina alguma directiva dos seus actos. Não sei se é catholico ou atheu, socialista ou nacionalista, reformista ou conservador. Sua declaração, aconselhando os eleitores a guardarem seus diplomas, leva-nos a ver predisposição de recomeçar a dança. Teremos assim os seus vinte e seis mil votantes a maxixarem futuramente na mesma indecentissima patacoada de ha dois mezes. O sr. Irineu tenciona recandidatar-se em dois ou tres annos. Muito bem! Correndo as cousas como correm, só ha duas hypotheses acceitaveis: o sr. Irineu adhere á politica deste ou do outro presidente e será eleito; o sr. Irineu não adhere á politica deste ou do outro presidente e será excluido mais uma vez. Adiantamos com isso. Admitamos ainda outra hypothese, a mais auspiciosa de todas: o futuro presidente é republicano serio e, vendo eleito o sr. Irineu, manda respeitar-lhe o diploma e reconhecê-lo. Applausos prolongados. O sr. Irineu, cansado da campanha, vai repousar na Europa enquanto seus eleitores se abraçam satisfeitos. Pergunto eu: Adiantamos com isso? Ganhamos alguma cousa? Assegura-nos isso respeito vindouro a todos os diplomas? Não virá depois outro Bernardes depurador?

Essa com effeito é a pergunta que os eleitores do sr. Irineu Machado hão de estar fazendo a si mesmos e ao seu candidato: Collocar mais uma vez o sr. Irineu lá no Senado não resolve nenhum problema. O problema social do Brasil não é vencer eleições, não é impôr candidatos, não é abater grimpas deste ou daquelle autócrata. E' limpar o paiz desse monturo. Queremos a lavagem final, uma creolinização completa, que nos livre dessa fedentina politica despulmonante. Para isso faz-me mister gente que pense, programmas definidos, idéas claras, quadros bem visiveis de reformas radicaes, um regimen isento de politicos, de parlamentares, onde o governo do paiz esteja nas mãos das classes associadas, onde todas as vozes se possam ouvir e a selecção dos competentes não esteja á mercê de malabaristas e ambiciosos.

Appellar pois para campanhas porvindouras é mandar caminhar individuos encafuados num beco sem saida. Os eleitores do sr. Irineu devem gritar-lhe que não vêm brecha para ir adiante e pedir-lhe que lhes mostre o meio de avançar.

Na presente conjectura, o recurso novamente ao voto é um contrasenso. Não se póde curar o desrespeito ás urnas insistindo nellas, mas obrigando os desrespeitadores a respeitarem-nas.

O sr. Irineu dispõe de vinte e seis mil homens que na capital da Republica são publicamente esbofeteados pelos altos poderes da nação. Esses homens se acham moralmente obrigados a envidarem todos os esforços, inclusive a força bruta, para forçar os dirigentes á observancia do regimen. E o sr. Irineu, campeão de civismo e republicano historico, penso eu, deveria vir a campo, á praça publica, arrastar os seus partidarios á moralização energica do systema.

Se o não faz, se os eleitores são medrosos, covardesinhos ou não se podem constipar, se tem pavor a carabinas, patas de cavallo e viva-alegres, é melhor, muito melhor, não dizer nada, não aconselhar nada e aguardar monções mais opportunas.

Recomeçar o mesmo samba destes dissolventes trinta annos é que ninguem tolera. Poupe-nos o ex-senador o bis desse horrivel *fox-trot*.

José Oiticica

Topicos & Noticias

O tempo

BOLETIM DA DIRECTORIA DE METEOROLOGIA

Previsões para o periodo de 6 horas da tarde de hontem até 6 horas da tarde de hoje:

Districto Federal e Nictheroy — Tempo: ameaçador, com chuvas.

Temperatura: ainda em declinio, com maxima entre 22 e 24 gráos.

Ventos: do quadrante sul, frescos.

Estado do Rio — Tempo: ameaçador, com chuvas.

Temperatura: ainda em declinio.

Estados do sul — Tempo: bom, no Rio Grande, em Santa Catharina e interior do Paraná e S. Paulo; perturbado em S. Paulo e no littoral do Paraná.

A temperatura elevar-se-á de dia nos Estados do Rio Grande e Santa Catharina, baixando nos demais Estados. Noite bastante fria em toda parte, com geadas possiveis nos Estados do Rio Grande, Santa Catharina e Paraná. O Estado de S. Paulo sujeito a geadas a partir de amanhã.

Ventos: do quadrante sul em toda parte, rondando para norte no Rio Grande.

Correio

Essa repartição expede malas, hoje, pelos vapores: "Koln", para Santos e Rio da Prata, e "Ilhéos", para Ponta de Areia, Caravellas, Cannavieiras, Ilhéos, Bahia, Estancia, Aracajú, Penedo e Recife.

Carne

Para a carne bovina, posta em consumo hoje, nesta capital, foi affixado hontem, no Entreposto de S. Diogo, o preço de 1$160, devendo ser cobrado ao publico o maximo de 1$380.

Vitellos, 1$600; porcos, 2$800, e carneiros, 3$700.

Ao sr. Pires Rebello, o homem que insultou a imprensa e o povo carioca no Senado, dirigiu o presidente da Republica o seguinte telegramma:

"Felicito-o sinceramente por seu brilhante discurso, que é uma pagina de sadio patriotismo e ha de passar á historia politica do nosso paiz como um documento da maior opportunidade nesta phase memoravel da vida nacional. Saudações muito cordiaes. — *Arthur Bernardes.*"

Vão ambos para a historia, não ha duvida: o discurso e o telegramma... Sobretudo o telegramma.

De vinte annos a esta parte, temos tido á frente do paiz, dirigindo os seus destinos em todas as espheras da administração, sete presidentes: Rodrigues Alves, Affonso Penna, Nilo Peçanha, Hermes, Wenceslão Braz, Delfim Moreira e o homem calamidade. Com excepção do ultimo, nenhum desses governos foi peor do que o actual. Alguns mesmo, como o do sr. Nilo Peçanha, se notabilizaram pelo equilibrio das finanças, enquanto outros se recommendavam, como o do sr. Wenceslão Braz, pela seriedade no terreno puramente politico. Se o cambio é o indice das situações de riqueza e de segurança, póde-se, talvez, adeantar que só dois governos, em vinte annos, foram dignos um do outro: o passado e este.

Não pensam, comtudo, assim, na sua immodestia fabulosa, os homens que incensam actualmente o poder; e com tal semcerimonia o fazem que, em um gesto de ingratidão e de injustiça, atiraram á face do paiz, hontem, pelas columnas do "Jornal do Commercio", a mais lamentavel das heresias.

Procurando exaltar o governo actual, á custa dos anteriores, escreveu, de facto, hontem, o velho matutino: "Vinte annos de politica bohemia sem programma estabelecido, sem doutrina, sem firmeza e coragem, tinham desorganizado o credito e os orçamentos e essa desordem não póde deixar de se reflectir na economia nacional, tendo o cambio como indice."

E logo adeante: "Para combater essa desorganização, o sr. dr. Arthur Bernardes, estadista feito na escola do idéal e da administração trabalhosa e fecunda, vae praticando a verdadeira politica de construcção que o paiz precisa: a politica de organização. Organiza-se o credito, organiza-se a viação, organiza-se o fomento agricola, organiza-se a administração fazendaria e fiscal, organiza-se a acção commercial da diplomacia. Um criterio superior preside a tudo isso: ha uma vontade firme, que sabe querer, que comprehende o que quer e porque o quer; e dessa fórma ha uma vitalidade nova em todo o mecanismo administrativo."

Essas palavras manifestam um tão alto cunho de irresponsabilidade, ou de cynismo, que se está vendo que as presidencias, na imprensa, aquelle mesmo criterio que assignalou o ultimo reconhecimento no Senado da Republica. Sente-se em cada expressão, em cada louvor, o intuito de lisonjear um homem nos seus erros, como se houvesse o intuito de atordoal-o para que elle não tenha consciencia dos proprios desastres.

Na febre de tirar o maior proveito desse atordoamento, a camarilha presidencial não trata, sequer, de encobrir as apparencias. O "Jornal do Commercio" diz que estes ultimos vinte annos foram de politica bohemia, e era elle quem defendia vigorosamente essa politica que hoje ataca, como atacará a de hoje para servir a de amanhã. Em outro passo, diz que o cambio é o reflexo das situações, esquecido de que nunca houve, nestes vinte annos, um governo que o trouxesse tão baixo!

O povo deve, entretanto, guardar um consolo: é que daqui a tres annos, os vinte annos de politica de bohemia, em vez de partir de 1904, passarão a ser contados, pelo proprio "Jornal do Commercio", de 1906...

Um jornal de Aracajú, terra do sr. Pereira Bôbo, e que, não satisfeita com essa humilhação, ainda adoptou politicamente o sr. Lopes Gonçalves, escreveu um artigo derramadissimo louvando a attitude do Senado no caso Irineu. Acha o escriba provinciano que o "saneamento" começou a ser feito, e que deve ser concluido com a suppressão da bancada do Districto Federal no Congresso, uma vez que se não conseguiu que o voto republicano adquirisse aqui, num ambiente de calma, a sua expressão de verdade.

Sergipe é, de facto, um Estado infeliz. Depois de um lobo, que come votos, deu um camello, que rumina idéas deste jaez. Porque é preciso ser irmão, ou filho, desse ruminante habituado ao deserto, para nos mandar dizer, da sua cabana de coqueiros, com a sua penna arrancada á tanga da cintura, tamanho desafôro.

Seria curioso saber-se, aqui, o que é que se imagina, em Sergipe, venha ser o voto republicano. Em Aracajú, deve ser aquelle que se fabrica em socego no palacio do governo, ou nas repartições do Estado, na ausencia dos eleitores. Os inconvenientes desse "voto republicano" estão patentes, porém, nos seus resultados. Ahi estão como expoentes delle os seus dois senadores: um repellido de todos os Estados onde era conhecido, e outro com taes titulos de recommendação que foi o unico a prestar-se, em primeira mão, á mais compromettedora das immoralidades registradas pelo regimen.

A opinião da folha de Aracajú ficará, porém, em Aracajú.

Aracajú é Sergipe. E Sergipe é aquelle pequeno Estado infeliz, cuja historia Sylvio Romero pretendia escrever em verso, em um poema no genero da "Eneida" e da "Henrieida", e cujo titulo, derivado de "Sergipe", teria a mesma terminação daquellas duas epopéas...

Deve ser expedido por estes dias das cercanias de Nova York, onde o professor Goddard tem o seu observatorio, o torpedo que este destina á Lua. Esse projectil, impellido por uma especie de canhão, deixará o sólo com uma rapidez inicial de onze kilometros por segundo. Seu movimento para deante será mantido pela deflagração de muitas cargas de explosivos, que se inflammarão successivamente por meio de um dispositivo automatico. Uma vez attingida a região dos espaços interplanetarios, onde escapará á attracção, continuará elle o seu caminho, em virtude da inercia. O torpedo penetrará assim no campo de gravitação da Lua, onde tombará com uma rapidez accelerada, após trinta e seis horas de viagem.

Esse projecto nada teria de censuravel se o professor americano não o tentasse a simples titulo de experiencia, isto é, antes de mandar outro torpedo a Marte. A Lua não é habitada, e, com certeza, ao tombar ali, a nossa mensagem de ferro não nos causará a nós, nem aos hypotheticos selenitas, o menor inconveniente. Mas entre os marcianos? Já alguem pensou no perigo que corremos nós, se elles, por delicadeza, nos mandarem a resposta?

Não podia ser mais opportuno o projecto apresentado ao Senado pelos srs. Paulo de Frontin e Sampaio Corrêa, mandando incorporar aos vencimentos, jornaes e diarias do funccionalismo a gratificação provisoria, na razão de 75%.

Em vespera de ficar reduzido a um accrescimo insignificante, uma vez que o credito de 75.000:000$, cuja abertura autorizou o Congresso Nacional, quasi que será dispendido só no primeiro semestre, como já noticiámos, não podia o funccionalismo publico encontrar melhor solução, que virá normalizar uma situação de sérias apprehensões e pôl-o ao abrigo até de especulações da politicagem.

Já é tempo de cuidar o governo sériamente dessas coisas. A carestia da vida passou do periodo transitorio para o de angustiosa permanencia sem nenhuma esperança para della nos libertarmos. As medidas de emergencia postas em pratica são palliativos que quasi nada adeantam. A tendencia para encarecimento é geral.

O projecto apresentado dispensa, pois, qualquer justificativa. Está no sentimento de todos o que elle concretiza. Nos orçamentos ha muita coisa onde se póde economizar, sem prejuizo de uma classe que, no proprio interesse da administração, não deve ser composta de mendigos.

Para chegar, no seu ultra-famoso parecer, ao resultado que o Cattete lhe encommendára, e que era, simplesmente, arranjar para o sr. Tavares maioria de votos sobre o sr. Irineu Machado, o sr. Pereira Bôbo não hesitou em commetter as maiores arbitrariedades. E assim é que annullou, sem nenhum motivo, secções e secções, onde, comtudo, o pleito havia corrido regularmente sob a presidencia de juizes e pessoas outras de toda a responsabilidade. No numero dessas o sr. Pereira incluiu a 3ª de Sant'Anna, a qual o dr. Evaristo de Moraes, nosso collaborador, presidira, com a correcção que o caracteriza.

Indignado com o procedimento inqualificavel do representante, no Senado, da politica sergipana do sr. Lopes Gonçalves, aquelle advogado lançou-lhe pelas columnas de um vespertino, a 21 do corrente, um repto de honra, compromettendo-se a offerecer a quantia de dez contos de réis á instituição que fosse designada, se o sr. Lobo *demonstrasse* ter occorrido uma só irregularidade na referida eleição, como capciosamente e semcerimoniosamente affirmára no seu monumental parecer.

Tratando-se de um repto de honra, era natural que o sr. Pereira se désse pressa em respondel-o. Até hoje, porém, o senador sergipano não deu nem um pio...

Mas, tambem, ainda ha quem tenha a ingenuidade de falar em honra neste paiz?...

Annunciou-se que a venda de frutas argentinas nas feiras livres tem sido realizada com grande successo. Em pouco tempo as uvas, pecegos e maçãs são arrematados, tão vantajosos são os preços.

A Superintendencia pretende, á vista do exito, crear barracas de frutas em todas as feiras.

O facto faz lembrar a promessa do sr. Alaor Prata sobre a construcção de mercados de frutas. O ministro da Agricultura pediu a construcção de um desses mercados, e a resposta do prefeito não tardou: ao envés de um, ia crear tres desses mercados... Mas os mezes passaram, e ha mais de anno que tal promessa foi feita, sem que no entanto se saiba quando é que o sr. Alaor quer cumpril-a.

Se o mercado pedido pelo sr. Miguel Calmon tivesse sido construido, talvez que não houvesse motivo para tanto regosijo da Superintendencia, com o exito da venda das frutas argentinas, pois o publico estaria ha muito a adquirir frutas por preços mais razoaveis...

Já tratamos do comico expediente adoptado pelos mesarios eleitoraes do 6º districto de Magé, Raiz da Serra, os quaes adeantaram os respectivos relogios, afim de ser burlada a fiscalização do pleito ali. Apenas ha que acrescentar uma nota, tambem interessante: o inventor da pilheria foi um escrivão da Prefeitura, com exercicio em Botafogo.

Como appareceu em Magé o modesto, mas sagaz escrivão do departamento do sr. Alaor Prata? Encommendou-o o deputado estadual Eduardo Portella, especialmente para ajustar os relogios ás conveniencias eleitoraes dos correligionarios. Não se sabe se o escrivão Fructuoso Leite — saiu-nos agora o nome do relojoeiro eleitoral — fez falta no officio, emquanto applicava o seu methodo de burlar a intervenção dos fiscaes.

Procuraram-nos varios eleitores prejudicados, com o fim de nos trazerem a confirmação plena do episodio, tal e qual foi narrado em nosso commentario anterior. São coisas sem importancia, como tudo que entende com eleições, hoje em dia, mas divertem.

Não precisam ter outro prestimo, numa época em que ha tanta coisa triste.

A hospedaria dos immigrantes, na ilha das Flôres, carece de uma visita das altas autoridades do Ministerio da Agricultura. Pelo menos, ao director do Povoamento, se o complicado problema das feiras livres lhe der tempo, talvez fosse util realizar uma excursão até ali, afim de apurar a procedencia de uma denuncia compromettedora.

Muitos immigrantes que ali se acham alojados, notadamente allemães trazidos em condições especiaes, não precisam do auxilio do ministerio, que os está sustentando. Segundo informações obtidas, alguns desses estrangeiros são até individuos que viajaram com economia propria, impellidos pela aventura de no Brasil se installarem como proprietarios, adquirindo terras do proprio bolso. Ha dias, um fazendeiro, que esteve na ilha, convidando alguns hospedes para o trabalho em sua lavoura, ouviu dos mesmos a resposta de que não vieram ao Brasil para lavrarem por conta de terceiros. Vieram para ser patrões...

Se assim elles se apresentam, não são immigrantes sob a protecção immediata do ministerio, que lhes dispensa vantagens e os está sustentando.

Numa época em que se fala em tanta economia, parece que qualquer disperdicio é, no minimo, estranhavel.

"THALIE", cigarros de luxo, mistura suave — Lopes Sá & Cia., rua Santo Antonio 5-9. (3770).

MIGUEL BRAGA — Callista: Quitanda, 79, sob., esq. Ouvidor. Tel. N. 5.502. (6213)

O CAMBIO

Estamos em pleno dominio do boato. Os homens da finança, discretos por natureza e profissão, mostram-se singularmente circumspectos. Respira-se uma atmosphera de mysteriosas novidades.

Entre os differentes rumores desencontrados, é preciso catar os mais razoaveis, escolher as hypotheses mais plausiveis, guiar-se pelos symptomas menos incertos. Hontem diziamos nós nestas columnas que um boato dava como fracassada a idéa do emprestimo na Inglaterra.

Sabemos, porém, agora, — e este é o mais certo dos symptomas — sabemos que um certo numero de especuladores muito chegados ao governo e aos *leaders* financeiros do Brasil, tem jogado violentamente na alta do cambio. Esse grupo de gente bem informada recebe com um sorriso displicente os boletins de baixa cada vez mais accentuada, e continúa a jogar, firme, na alta. Sabemos, tambem, que a imprensa officiosa recebeu ordens para não fazer nenhuma referencia clara ás negociações em torno do emprestimo. Dahi se deduz que a situação cambial está longe de ser desesperadora, e que breve ha de surgir algum "facto novo" com referencia ás novas operações de credito.

Quem acompanha de perto as operações da nossa praça não ignora que, além dos factores hontem expostos pelo *Correio da Manhã*, outras circumstancias, estas naturaes, têm concorrido para as tendencias baixistas. Nesta ultima semana foram feitas vultosas remessas de dinheiro para o estrangeiro. Pagaram-se os *coupons* da divida de algumas municipalidades importantes. E companhias estrangeiras enviaram tambem fortes sommas para as respectivas sédes. Dahi, a depressão que teria passado sem maiores consequencias se o Banco do Brasil, como sempre tem sido a sua norma em condições identicas, houvesse entrado no mercado para sustentar ás taxas.

E este é o ponto mais grave e mais delicado, a que queriamos chegar. A attitude equivoca do Banco desnorteou alguns especuladores (dos que não pertenciam ao grupo dos "bem informados") que, para limitar prejuizos serios, puzeram-se a vender, accentuando assim a depressão. E o Banco permanece impassivel.

Como se explica, então, o procedimento anormal do Banco do Brasil? Explica-se por uma outra hypothese, essa com todas as apparencias de verdadeira, que tem sido discutida discreta e prudentemente, pelos entendidos. A hypothese prende-se á questão do emprestimo.

Diz-se que o emprestimo está virtualmente realizado, sob a fórma de um adeantamento de dez milhões de libras, feito, não ao governo directamente, mas ao proprio Banco do Brasil. Neste caso, evidentemente, o Banco, ou melhor, os accionistas do Banco, são os principaes interessados na baixa do cambio.

Ligando os factos entre si, tudo parece indicar o bom fundamento desta versão. A não ser verdadeira, não se comprehenderia a calma dos amigos intimos do governo, que se arriscam a graves prejuizos, assim como não se poderia explicar a mudança brusca do Banco do Brasil que, de um dia para outro, abandona o seu posto de altista irreductivel, para assistir indifferente a uma baixa cujos effeitos moraes são, incontestavelmente, pessimos para o governo. Além disso, a modalidade escolhida — a de fazer do banco o instrumento do emprestimo — é razoavel, porque apresenta maiores facilidades de defesa dos interesses dos nossos credores, no caso em que esses interesses periguem, e porque a situação especial dessa empresa, ligada intimamente ao governo, e no entanto independente delle quando assim o exigem os seus proprios interesses, é em si mesma uma certa garantia para os credores inglezes.

Essa situação, porém, é de uma perfeita insensatez.

Veja-se o exemplo actual. Por injuncções do governo, o Banco do Brasil age na praça como elemento defensor do cambio. Apresenta-se, porém, a occasião de um optimo negocio para o Banco. Em vista dos grandes lucros em perspectiva, abandona-se a defesa das taxas cambiaes, e deixa-se que tudo corra ao sabor das circumstancias e dos especuladores, apezar do prejuizo real que esse facto causa ao paiz e aos seus creditos.

Esse choque de interesses é sempre possivel e sempre perigoso. Não ha melhor negocio no Brasil inteiro do que o de figurar entre os magnatas do Banco, e o de possuir um punhado de suas acções.

O resto do paiz que soffra. A nossa triste democracia morta e enterrada, perdeu até as vagas apparencias que lhe davam uma illusão de vida. O regimen, agora, é outro. E' uma autocracia amparada e explorada por um grupo de plutocratas.

Não ha duvida: é preciso reformar a Constituição...

Durante o mez de janeiro ultimo, exportámos 2.932 toneladas de algodão, no valor de 20.385 contos, com o equivalente de 519.000 libras esterlinas.

Não se póde dizer que tenhamos feito optimos negocios, embora tivesse havido um augmento de 1.014 toneladas sobre as remessas de egual periodo do anno passado. E isso porque, em 1922, attingiu a exportação a 4.996 toneladas, ou sejam mais 2.644 toneladas do que este anno.

Com referencia ao valor é que se apura formidavel acrescimo, pois valendo em média, em 1922, a tonelada 2.470$, ou libras 76.8, no anno corrente accusa a estatistica os preços de 6:905$, ou libras 175.16.

O facto deve ser attribuido não só á carencia do producto, cada vez maior, como tambem ao estabelecimento de types commerciaes do algodão brasileiro, o que modificou, sobremodo, as transacções.

A commissão de Finanças da Camara, que é composta de gente nova, iniciou a sua tarefa com uma impertinente curiosidade. Se até ao fim ella não cansar, vamos assistir um pouco de revelações escandalosas.

Assim, hontem, examinando um pedido de credito, vindo do ministerio da Fazenda, que allega precisar pagar a Zoroastro Pires e outros a quantia de 625:833$621, em virtude de sentença judiciaria, a commissão verificou que o Accordam do Supremo Tribunal havia sido alterado no Thesouro e que a União, além de perder a demanda, ia perder cerca de 400 contos a mais, por manobras fraudulentas adoptadas no calculo dos funccionarios alliados aos interessados.

Para chegar á escandalosa descoberta, o relator, que é advogado militante, vasculhou os autos referentes á questão. Não lhe foi difficil convencer os collegas da extensão do assalto que se ia realizando sorrateiramente. Ainda uma vez, ficou provado que esses creditos para execução de sentenças passadas em julgado, contra a União, não podem deixar de ser apreciados pelo Congresso. Os que impugnavam a providencia em vigor, argumentavam que o legislativo não era revisor das decisões do judiciario. Torciam a questão, porque ninguem pretendia semelhante abertura do preceito constitucional. O que se visava, e isto hontem ficou exuberantemente constatado, era cohibir que do Supremo para o Thesouro os accordams fossem modificados ou alterados, contra os interesses do erario publico, porque contra o particular jamais assim aconteceria.

A commissão de Finanças ficou de apurar a responsabilidade penal dos implicados na questão. Vê-se logo que elles não são empregados modestos. Se ella tiver forças para castigar os culpados, e elles existem com certeza, que lhe não dôam as mãos, ao menos para firmar o exemplo.

Pelos serviços relevantes que tem prestado, como presidente do Tribunal de Justiça de S. Paulo — é o que diz a rubrica — vae ser obsequiado, com um mimo, o sr. Firmino Whitaker. A informação não nos adianta o que acontecerá, mas não duvidamos em formular a conjectura: provavelmente o magistrado, tão integro, tão cumpridor de seus arduos e espinhosos deveres, alvo de semelhante prova de consideração e estima, recusará delicadamente a concreta homenagem.

Neste paiz, quando um homem cumpre rigorosamente os deveres do cargo em que se acha investido, faz um milagre, ao entender de certos amigos. Pensa-se logo numa consagração, impõe-se o premio, afim de que toda gente fique certa da necessidade do louvor ao merito. Convem advertir, todavia, que esse processo de valorizar serviços, além de contraproducente, leva a crer que são raros os cidadãos correctos no exercicio de suas funcções publicas.

Tratando-se de um magistrado, a iniciativa é ainda mais censuravel. Se o melhor premio, a conceder a qualquer homem de bem, é o alto conceito moral a que fazem jus os seus actos, perante a sociedade em que vive, não haverá mais satisfatoria compensação, para os funccionarios honestos — obrigação que toca a todos — do que a consciencia do cumprimento do dever.

A nossa exportação de manganez que só em janeiro de 1921 attingiu a 44.402 toneladas, decresceu nos annos seguintes de modo assás sensivel, chegando a ficar reduzida, em egual periodo do anno seguinte, a 7.442 toneladas.

No corrente anno, porém, a cifra é animadora. A estatistica apurou o total de 19.398 toneladas no mez de janeiro, o que faz suppôr que o commercio desse artigo tende a recuperar o logar anteriormente obtido.

O crescer progressivo e continuo de nossas exportações, representadas quasi sempre por artigos de exploração agricola e pastoril, augmento tambem desejavel nas explorações do nosso solo, determinarão o surto da nossa producção desde que ella seja corroborado pelo facto de não se alargar, em escala maior, a importação.

Devemos confiar nos recursos da nossa propria natureza e da sua incontestavel riqueza.

Salve-se, ao menos, do Brasil o que do seu solo nos vem espontaneamente, já que os nossos homens não querem corresponder com uma actividade patriotica ao que elle nos proporcionaria se fosse governado com orientação criteriosa e honesta.

O Senado não funccionou

Por falta de numero não houve, hontem, sessão no Senado.

Foi lido o expediente, que constou de requerimento do sargento asylado João Cancio dos Santos, pedindo o pagamento de cerca de tres contos de soldo, que deixou de receber, requerimento do dr. Domingos Guilherme Borges Torres juntando documentos a um anteriormente apresentado, pedindo melhoria de aposentadoria, por contar mais de quarenta annos de serviço, e telegramma do general Alexandre Leal, convidando o Senado a assistir ao desfile do Exercito, hoje, na praça 15 de Novembro.

OS TRABALHOS DA CONFERENCIA INTERNACIONAL DE EMIGRAÇÃO

A repressão da emigração clandestina e da intellectual

Roma, 23. (H.) — Proseguem activamente os trabalhos da Conferencia de Emigração. A primeira commissão adoptou em substancia o projecto italiano de garantias contra os riscos das viagens maritimas; a segunda commissão, tambem por proposta dos delegados italianos, resolveu convidar a União Postal Universal a crear um bilhete postal especial para os emigrantes. Esta commissão tambem adoptou o projecto italiano de assistencia internacional aos invalidos da guerra.

A terceira commissão approvou as propostas italianas de repressão da emigração clandestina e da emigração de intellectuaes e um projecto, de origem mexicana, concernente á troca de informações sobre os emigrantes considerados indesejaveis.

Outras propostas apresentadas pelos delegados italianos foram approvadas pela quarta commissão. Uma refere-se á celebração de accordos internacionaes sobre colonização e ao auxilio a prestar aos paizes de população escassa que desejem o concurso de immigrantes para o aproveitamento das terras não cultivadas. Outra preconiza a egualdade de tratamento dos trabalhadores nacionaes e estrangeiros e as reparações por accidentes no trabalho.

Roma, 23. (H.) — As quatro commissões da Conferencia Internacional de Emigração estiveram hoje reunidas e approvaram as seguintes materias:

Primeira commissão — Por unanimidade a moção que manda prestar assistencia aos emigrantes contra os riscos da viagem e approvou a proposta italiana sobre a instituição do codigo internacional de emigração.

Segunda commissão — A proposta da delegação italiana sobre a instituição de alojamentos nas fronteiras para as familias dos emigrantes.

Terceira commissão — A proposta italiana reforçada por uma moção dos delegados hespanhoes, favoravel á uniformidade e simplicidade dos passaportes e dos vistos consulares.

Quarta commissão — A proposta italiana que estabelece a egualdade de tratamento dos trabalhadores estrangeiros e nacionaes; a indemnisação por accidentes no trabalho; a adopção de medidas tendentes a garantir a continuidade dos seguros sociaes dos trabalhadores empregados alternativamente ou successivamente em dois ou mais paizes; a cooperação dos serviços e pagamento dos rendimentos provenientes dos seguros sociaes de um paiz ao segurado que resida em outros paizes; a proposta italiana favoravel á admissão dos operarios estrangeiros na commissão de conciliação e arbitramento; e, finalmente, a moção da mesma origem sobre os principios fundamentaes dos accordos internacionaes em materia de colonização.

A XENOPHOBIA TURCA

(Da "Associated Press")

ANGORA', abril.

Os mais exaltados dentre os nacionalistas turcos estão em guerra aberta, presentemente, contra as palavras de origem estrangeira que lhes invadiram a lingua nacional, propondo-se, não apenas a eliminal-as de seu vocabulario, como tambem substituir todos os nomes estranhos nas diversas povoações e nas ruas das cidades.

A difficuldade começou com o proprio nome desta capital, que é apenas uma ligeira alteração de seu antigo nome grego de Ancyra. E como dizer grego é o mesmo que agitar uma bandeira vermelha deante do nacionalista turco, por este motivo se formou uma verdadeira agitação com o fim de apressar a troca do nome da actual séde do governo. Entre os mais decididos partidarios dessa campanha encontra-se o poeta Tunaly Kilmi Bey. Mas outras pessoas mais praticas pensam que não ha grande conveniencia em se estar a mudar com tanta precipitação nomes que hão de lançar a confusão por toda parte, quando ha tantos outros assumptos de estado, muito mais urgentes, a merecer attenção.

Tres ilhas do archipelago do Principe, no Mar de Marmara, que tinham os nomes gregos de Proti, Halki e Prinkipo, foram chrismadas com os nomes turcos de Kinali, Burgas e Heybeli. Em Madikoi, na costa opposta a Constantinopla, os nomes gregos de 21 ruas foram mudados.

Foi convocado um congresso especial que se reunirá proximamente em Angorá, afim de se occupar da purificação do idioma turco, eliminando as palavras arabes ou persas que contém, com o proposito de se fazer do turco a lingua universal dos mahometanos.

Uma advertencia aos proprietarios das minas de carvão allemão

Berlim, 23 (H.) — Informações de Essen publicadas pelos jornaes desta capital annunciam que a missão inter-alliada de contrôle "Micum" fez saber aos proprietarios das minas que as quantidades de carvão previstas para o mez corrente, a titulo de reparações, não serão reduzidas, em consequencia do actual conflicto entre patrões e operarios. Consequentemente o presidente da "Micum" ordenou que ficassem retidas as reservas dos poços, até o restabelecimento da producção. Emquanto esse restabelecimento não fôr effectivo não será permittida a retirada de carvão dos depositos, sem autorização da "Micum".

O tratamento moderno da diabete

O mundo medico, e o que mais interessa, o mundo dos doentes, têm attraido ultimamente a opinião para o moderno tratamento da diabete. Esculapios e enfermos propalam as virtudes de um remedio maravilhoso, a insulina, mas sobre o qual ainda pairam duvidas e suspeições. Para orientação de nossos leitores, vamos dizer-lhes, em palavras simples e despretenciosas, o que é essa insulina, e quaes as vantagens e cuidados que seu emprego acarreta.

Foram dois medicos francezes, Bouchardat, em 1846 e Lanceraux, em 1877, que descreveram, pela primeira vez, as lesões do pancreas na diabete e suspeitaram que a doença fosse de origem pancreatica.

Pouco depois, dois allemães, J. von Mering e Minkowski, confirmaram experimentalmente o seu ponto de vista, conseguindo que animaes nos quaes houvessem extirpado o pancreas ficassem diabeticos. Sua experiencia foi, porém, impugnada: seria a diabete desses animaes causada pela falta de pancreas ou pelo traumatismo operatorio que soffreram. Hedon, professor de Montpellier, dirimiu a duvida extraindo o pancreas de cães e o enxertando depois sob a pelle. Nesses a glycosuria ou diabete não appareceu. Portanto, concluiu: a diabete pancreatica é devida ao "deficit" de uma secreção interna, isto é, de uma substancia que o pancreas derrama no sangue. Foi descoberta mais uma funcção do pancreas: além da elaboração de fermentos digestivos, secreção externa que deriva para o intestino, ha a secreção interna misturada ao sangue e que regula o equilibrio glycemico, isto é, contribue para determinar a percentagem constante de assucar que deve existir no sangue.

Laguesse, professor francez, esclareceu que a porção do pancreas onde se processa a secreção interna são as chamadas ilhotas de Langerhans, orientadas pelos vasos do orgam, circumstancia que lhe calou no espirito, pois assim só poderia succeder se tivessem que confiar os seus productos ao sangue. As ilhas de Langerhans produziam uma secreção interna, principio regulador da glycerina ao qual Schaper deu o nome "insulina" (de insula, ilha).

Restava extrair esse principio. Em 1905 Gley, do Collegio de França, conseguiu fazel-o, sob a fórma de extrato. Só em 1922, porém, dois physiologistas canadenses, Banting e Best, poderam isolar a insulina, por processos chimicos.

Data dessa epoca, portanto, de hontem, o seu estado experimental e o seu emprego no homem como therapeutica. Injectada no coelho, em dóse média, por via sub-cutanea, reduz á metade, em trinta minutos, o assucar do sangue. Essa reducção do assucar, que se chama hypoglycemia, dura 5 horas approximadamente. Injectada em doses fortes, além da hypoglycemia, determina convulsões intensas. Começa o animal com abalos bruscos nos musculos da face, da orelha e do pescoço, quando, subitamente, se declaram as convulsões, podendo o animal morrer ou não. Essas convulsões são devidas á hypoglycemia, porquanto a injecção de assucar as faz desapparecer. Em cães diabeticos por extirpação do pancreas, a insulina reduz o assucar á sua taxa normal. Repetindo as injecções o animal recupera a saude, mas novamente adoece se fôr suspensa a administração da insulina.

Deante desses factos experimentaes, foi a insulina empregada no tratamento da diabete humana. Verificou-se que uma ou duas injecções, praticadas diariamente, permittem manter a taxa normal de assucar no sangue dos diabeticos. Mas a necessidade de injecções diarias torna o tratamento pouco pratico e dispendioso. Por isso, os individuos acommettidos de diabete presta e incipiente, delle prescindem. Nos casos graves, porém, em imminencia de coma ou já por ella assaltados, a insulina é um medicamento precioso.

Não é, todavia, uma therapeutica inocua e sem perigos. Além de inconvenientes ligeiros e fugazes como urticarias, erythemas, oedemas, a insulina acarreta a apparição de suores profusos, tremores, syncope e até a morte, embora em casos excepcionaes. E' verdade que contra esses accidentes o medico dispõe de um antidoto poderoso, a glycose.

Do exposto poderemos concluir o seguinte: a insulina, sem realizar as vastas e illimitadas esperanças de alguns medicos e de muitos doentes mal informados, póde ser empregada com vantagens em muitas circumstancias. Basta dizer que ella é capaz de salvar diabeticos na imminencia da morte, para recommendar o seu credito therapeutico.

CASA GONTHIER
45, RUA LUIZ DE CAMÕES, 47
EMPRESTA ATÉ 80% SOBRE
CAUTELAS DA CAIXA ECONOMICA

LIVROS NOVOS

"DELICTOS DE IMPRENSA", *estudo sobre o decreto n. 4.743, de 31 de outubro de 1923.*

Em volume de 310 paginas, editado pela Livraria Leite Ribeiro, publicou o dr. Gregorio Garcia Seabra Junior um substancioso commentario da lei de imprensa. Precede a obra uma carta do nosso collaborador dr. Evaristo de Moraes, da qual destacamos os seguintes periodos:

"Neste commentario da lei, que eu classifico "contra a imprensa", confirmaste as qualidades por toda gente notadas na monographia a respeito dos accidentes em automoveis: — methodo verdadeiramente didactico, no tocante á organização da materia; exposição clara, ao alcance de todos; erudição discreta, sufficiente para poupar aos que não dispõem de grandes bibliothecas, o tempo das rebuscas.

Por vezes, poderias ter sido mais severo para com o deploravel legislador do "estado de sitio"; mas, consoante a calma ponderada da tua indole, deste á tua critica disposição menos forte. Em geral, porém, as apreciações são justas, e a pratica judiciaria demonstrará que tens sobeja razão, não encontrando na lei a obra perfeita que outros nella enxergaram."

Fazemos nossas estas palavras, que exprimem juizo imparcial, de quem, como é notorio, estudou a lei em acção e a analysou mais de uma vez.

Merece, todavia, a nova producção juridica do conhecido advogado, maior attenção da nossa parte, precisamente porque não traduz nenhuma prevenção partidaria, nem pessoal, emanando de pessoa completamente alheia ás lutas politicas, que, sem duvida, inspiraram, em má hora, a lei de 31 de outubro do anno passado.

Observa-se, lendo com a devida attenção o trabalho do dr. Seabra Junior, que elle, por menos que queira, não póde fugir á triste impressão das incoherencias, das falhas, das iniquidades, dos erros palmares, de que está inçada a já famosa lei.

Assim é que, tratando do *delicto de offensa*, introduzido no nosso Direito Repressivo pelo art. 3º da lei, diz:

"Na pratica, e encarando a materia exclusivamente sob o aspecto juridico, unico que nos interessa, a solução das hypotheses que se forem apresentando, tem de ficar, forçosamente, ao arbitrio do julgador, que, *dada a imprecisão e a falta de determinação dos elementos caracteristicos dessa figura delictuosa*, a absoluta ausencia de fixação dos seus extremos, será levado a dar interpretações pessoaes, para condemnar, mas fóra da propria lei, que, em face do vago da expressão, permitte uma infinidade dellas, cada qual mais extravagante." (Pag. 83).

Foi, exactamente, o que, a proposito do assumpto, disseram Irineu Machado, no Senado, e Evaristo de Moraes, nesta folha.

— Outro ponto deploravel da lei, que motivou sensatas ponderações do dr. Seabra Junior foi o em que ella exclue, *por completo*, a criminalidade da publicação de articulados, razões e outros escriptos produzidos nos autos pelas partes ou seus procuradores. Entende o autor que, por tal fórma, ficam os magistrados sujeitos ás maiores offensas, bastando introduzil-as nos autos. Vamos além: — quem quizer injuriar á vontade [illegible] inimigo, embora estranho á contenda judiciaria em que se empenhar, póde, sem nenhum pretexto, envolver-lhe o nome em allegações ou razões forenses, juntando-as aos autos e depois dando-as á publicidade!...

— Critica, ainda, o dr. Seabra Junior o disposto no art. 22, sujeitando a multa o promotor publico que retardar a denuncia por mais de dez dias após a representação do offendido. Para o autor, como para nós, tal dispositivo contém a possibilidade de vexames enormes impostos aos representantes da Justiça, a quem se pretenda coagir, obrigando-os a proceder contra as suas consciencias e as suas convicções.

— Falha é a lei quando impõe a multa de 200$ a quem dér causa ao retardamento dos processos, não declarando o meio de se tornar effectivo o pagamento da multa — nota-o o dr. Seabra Junior.

— Onde, porém, a obra que vamos analysando tem o que se póde chamar o *sal da opportunidade*, é no commentario ao art. 26 da lei. Como se sabe, este dispositivo manda tirar, sem demora, as certidões necessarias para a defesa e para a accusação em delictos de imprensa, mas permittindo coagir, obrigando-os a proceder: *"ante recusa do official que possa acarretar damnos ao interesse publico.*

Pondéra, muito a proposito, o illustre autor, insuspeito, como orgão da justiça publica militar, de tendencia anti-governamentaes:

"Este dispositivo cria, para todos, especialmente para as partes no processo, uma situação verdadeiramente estranha e prejudicial. De um lado, fica o offendido privado de provar a *falsidade da imputação*, tirando de si a pecha infamante ou injuriosa que lhe tinha sido lançada em face pela publicação incriminada. Por outro, os réos ficam privados de poder provar, no interesse da sua defesa e da sociedade, as arguições feitas contra elles. Pela leitura do texto legal, vê-se que no *despacho de recusa* é que será declarado se a certidão requerida *acarreta damnos ao interesse publico*, de fórma que a solução do pedido vae ficar inteira e exclusivamente entregue ao arbitrio do funccionario que dirigir o serviço a que, na repartição publica competente, pertencer o assumpto sobre que versar o caso. Ahi é justamente que está o perigo, por que póde o funccionario não ter a precisa competencia para avaliar e resolver convenientemente a questão, ou haver, de sua parte, o que não é impossivel, qualquer interesse menos justo, ou, mesmo, menos digno, de que não seja fornecida a certidão solicitada, tanto mais quanto o artigo alludido não dá recurso algum do despacho de recusa. *Tudo, portanto, neste particular, fica entregue aos caprichos da administração, á vontade do governo, que podem usar e usar se prevalecer do recurso, em taes condições, para occultar o proprio criminalidade, para proteger amigos ou prejudicar inimigos, sob falsos pretextos de velarem pelo interesse publico, quando, na verdade, só defendam os vinculos referidos intuitos, nos apontados em outros casos em que estiver em jogo, principalmente o partidarismo politico ou a solidariedade da classe."* (Pags. 243-244).

. . . .

Em summa: — a obra é, sob varios aspectos, digna de figurar nos gabinetes de estudo de quantos labutam nos tribunaes, e, como expressão da revolta da consciencia juridica do nosso tempo contra uma lei anti-liberal, não deixa, tambem, de ser recommendavel, embora o seu autor haja, tanto quanto possivel, se abstraido de censuras demasiadamente severas. Como vimos, porém, não lhe escaparam alguns defeitos da lei, que, mais dia, menos dia, serão geralmente reconhecidos.

Sobretudos
de CASEMIRAS INGLEZAS
n' A TORRE EIFFEL
97, OUVIDOR, 99

A missão do sr. De la Barra junto ao governo grego

Athenas, 23 (H.) — O sr. de la Barra teve hoje demorada conferencia com o presidente do Conselho a que tambem assistiram o ministro dos Negocios Estrangeiros e o novo ministro da Grecia em Paris.

Entrevistado pelos representantes da imprensa, o sr. de la Barra declarou que tinha fundadas esperanças de que a sua missão junto do governo grego, seria coroada de completo exito.

Cobertores
FRANCEZES
n' A TORRE EIFFEL
97, OUVIDOR, 99

Mais um augmento para os funccionarios allemães

Berlim, 23 (H.) — A partir de 1 de junho proximo, os ordenados e salarios dos funccionarios do Estado, serão augmentados de [illegible] sobre os vencimentos de antes da guerra.

Cinema Central

Empresa Pinfildi

Unica empresa que tem contracto assignado com a South American Tour, e recebe os artistas directamente da Europa e Buenos Aires

HOJE

6 grandiosos espectaculos

Palco — 3 h., 4 1|2, 6 h. Sessões completas ás 7 h. 8 1|2 e 10 horas

The 4 Sylphids

As Mariposas Volantes

Grandiosa e artistica atracção. A sensação da Graça e da Belleza. Novidade para o Brasil Original, successo colossal

Sempre successo de

Les Omero

Os campeões mundiaes da força. Equilibristas. Gladiadores romanos. Trabalho nunca visto

Mlle. Paula Theissen

Famosa virtuose de violino

Gus Brown

O famoso comico inglez

Perla Volac

Notavel bailarina classica

Los Caiafas

Duettistas comicos

Marchisio

Sapateador italiano

La Nekyta

Estylista Criolla

Sempre exito de

Los Orland's

Os cantores da rua

Na tela, o celebre artista

Rex Back

o unico rival do famoso

Tom Mix

e seu maravilhoso cavallo sabio BOOMERANG interprete

A panthera branca

Magnifica producção da Metro Standard

Entrada 2$000

2ª FEIRA

Emilie Stevens

EM

Esposas Levianas

Producção inedita da METRO

NO MUNDO DA TÉLA

NOTAS & NOTICIAS

O programma de segunda-feira do Odeon

E' uma chamada toda especial que fazemos aqui, á attenção dos nossos leitores. Não poderiamos deixar de vir dizer o nosso espanto por vermos como o Odeon preparou o seu programma da proxima segunda-feira, attendendo a que offerece dois grandes trabalhos em uma só sessão, isto é, dois programmas de uma só vez. "Amor e juventude", film em que mais uma vez se revela o talento, a graça, a belleza e a bizarria e esquisitice de Mae Murray, é nem encanto; a apresentação feita com os maravilhosos letreiros *Prisma*, até aqui usados apenas pelos films do programma Serrador, ainda mais realçam os encantos desse lindo film. Mas ha ainda no programma o inicio de um outro trabalho monumental, adaptação da obra de Emile Zola "Le travail", que a Pathé dividiu em sete capitulos de cinco partes cada um; é um film lançado com perfeição, magnifico, em que o personagem principal é Mathot, já nosso conhecido e querido pelos trabalhos em que tem apparecido.

Na proxima segunda-feira, portanto, o Odeon, vae apresentar o programma mais formidavel que temos visto nestes ultimos tempos.

Vender o proprio lar

Parece incrivel que um homem tenha a coragem cynica de vender o proprio lar, retirando proveitos pecuniarios da honra e da felicidade daquelles que tem de mais caro no mundo. Parece incrivel mas é possivel para os desventurados sem fé e sem lei que perambulam pela existencia, bandidos sem alma, criminosos natos e sem coração.

Explorando esse thema pungente mas humano, o Parisiense vae exhibir segunda-feira "Vendilhões do lar", uma empolgante producção com Rubie de Remer na principal papel; e todos os apreciadores dos bons trabalhos cinematographicos devem procurar assistir a esse magnifico estudo de alma e de sociedade.

Harold Lloyd sempre no Pathé

Conta hoje o 5º dia de exhibição, a sensacional superproducção do predilecto da Avozinha". Cinco dias de enthusiasmo, de crescente successo, é o quistado pelo querido comico da moda: Haroldo Lloyd. A viva acceitação que tem tido essa comedia, demonstrada cabalmente pelo publico carioca, é um attestado brilhante de que "O Predilecto da Avozinha", é uma pellicula modelar, no genero comico.

A série de ridiculas situações passadas na escola, pelo "predilecto", que, nessa occasião, e passaria de um garoto excessivamente medroso, as humilhações soffridas em casa da noiva, provocadas pelo rival implacavel que não se cançava de atormentar o nosso heroe, a pescaria do sobrinho, saindo dali o pobre Harold num estado lastimavel; com roupa tão encolhida que-ele-pela-presença a querer ... Entretanto todas esses dissabores têm um termo com a idéa da boa avozinha que o presenteou com o famoso talisman de Manú. Então Harold com esse encanto acha-se possuidor de força sobrenatural que o impelle a praticar tantas façanhas do illimitadas e impagaveis que fazem a platéa gargalhar unisona.

Harold Lloyd ficará até domingo na tela do Pathé deliciando a multidão de admiradores que não se cansa de applaudil-o enthusiasticamente.

Sobrenatural? Mysterio!

O publico que julgue por si proprio. O leitor vá ver para poder julgar depois e expor a opinião, ou a sua impressão, diga-se com mais propriedade. "A mente mysteriosa", que o Rialto estreou hontem com um successo sem precedentes, é das taes coisas julgadas impossiveis. Imagine-se! Uma creatura viva, inteiramente á vista do espectador, desapparece, pouco a pouco, até ficar reduzida ao esqueleto! Depois, pouco a pouco tambem, volta a ser o que era... Em summa, por mais que se faça não se comprehende ao certo o que se passa. Não ha quem seja capazes de explicar o phenomeno, e portanto, mais pratico é aconselhar o leitor a ir ao Rialto ver, junto mais que tem muitos outros, varios numeros do programma, um delles as bailarina graciosissima, miss Gim-Ka-

Girl, e um dansarino do theatro imperial de Moscou, o famoso Bolschakoff. Na tela, "Uma alma em supplicio", em sete actos dará ao leitor uma idéa do que é o mundo invisivel, o que é a vida além da morte... Um espectaculo formidavel, que merece ser apreciado por todo o Rio de Janeiro.

Cinema Avenida

A grande artista que era Pola Negri não precisava na verdade, apparecer no film em que ella se está impondo no cinema Avenida, para conquistar entre o publico carioca o conceito de artista de primeira ordem. Mas devemos confessar que os "Beijos que se vendem" a levaram a uma altura tal que sem favor se póde dizer que a eminente artista occupa com justiça um dos primeiros logares na scena cinematographica do mundo inteiro. Hoje repete-se o formosissimo e emocionante pellicula com a grande caricata e Charles de Roche e Jack Holt.

Harold Lloyd no Iris

"O predilecto da avozinha", um dos films de maior successo da semana, ultima creação do impagavel e immortal Harold Lloyd estará na proxima segunda-feira na téla do Iris para gaudio dos seus frequentadores.

E' um film que só merece ser apreciado. E, é mais interessante e expectante producção do grande comico americano.

E no mesmo programma o Iris apresenta o fino actor Rex Baker, rival de Tom Mix em equitação, no seu admiravel film "A panthera branca", onde figura o seu cavallo sabio Boomerang.

Dois films admiraveis que formam um programma a tomar.

"La Garçonne" o exito personificado, no Ideal!

Mais dois dias apenas o Ideal vae conservar exhibir "La Garçonne", fidelissima adaptação á tela do sensacional livro de Victor Marguerite e, sem duvida alguma, um dos mais legitimos successos cinematographicos deste anno. Na Argentina "La Garçonne" levou quasi um mez no cartaz de um mesmo cinema. Em Bruxellas se instituiram varias copias á força de tanto serem exhibidas. "La Garçonne" é a personificação! Interpretado por uma das mais bellas mulheres de França, France Dhélia, cuja plastica admiravel é ... vae ... occasião de apreciar. "La Garçonne" vae ser exhibido no Ideal, já na segunda-feira, juntamente com "O meu unico amor", uma encantadora pellicula da Paramount que tem por protagonista Alice Brady e Maurice Flynn.

Jackie Koogan em um film inedito — "O reizinho"

Jackie Koogan é a creança mais intelligente e mais interessante dos cinematographicos. No proximo dia 6 do mez proximo teremos o programma inicial com o film de grande belleza artistica com o titulo "O reizinho", onde ... que nunca a intelligente creança mostrou e sua de vazo uma medida que quasi chega a parecer inverosimil. A graça, a elegancia, a verdade com que elle se apresenta nesse film que a Paramount vae offerecer ao publico carioca no cine Palais é de modo a empolgar o que elle ... a que elle apparece ... Jackie Koogan, que ... um dos maiores astros da cinematographia futura, se bem na pellicula "O reizinho" é uma pellicula da Metro que como diamante a Paramount apresenta no Brasil, e traz uma montagem verdadeiramente principesca. O seu enredo é um mimo de sentimento e de espirito devendo causar uma extraordinaria sensação, facendo descorrer quanto Jackie Koogan tem feito até hoje.

Hollywood! ... Hollywood! ...

E' o grito de admiração que sae da bocca de quantos chegam até junto da ... cinematographica, da doce terra de Los Angeles. Os espectadores de tudo que é hollywood, ... a vista dos que são aquelles que vão a Hollywood, ... Hollywood, foi dos mais ... prodigio. Hoje o mundo inteiro tem sobre ella pousados os olhos, constituindo a sua vida febril o sonho de muita alma juvenil e ... sua vida de encanto e de mysterio que o cinema Avenida e o cinema Ideal vão desvendar no proximo dia 2 na mais bella e surprehendente das superproducções. Em Hollywood teremos occasião de ver em sua fórma e vida humana tantos dos astros que em cada dia nos encantam com os seus trabalhos artisticos. 50 astros e estrellas apparecem nessa pellicula que nos mostra em tudo o seu interesse a vida intima dos studios.

Duas horas de intensa emoção

Offerece hoje o cine-theatro Brasil aos seus distinctos frequentadores, exhibindo dois films maravilhosos: primeiro "O expresso da meia-noite", uma empolgante producção que fará o espectador vibrar de enthusiasmo, de horror e de alegria; uma producção que se recommenda pela belleza e vigor do entrecho. Em segundo logar exhibe os dois ultimos e magnificos episodios de "Valentões da arena", o excellente film que despertou a attenção do Rio em peso.

As ultimas novidades da moda

Vestindo o mais escriptural corpo da scena muda, os leitores verão hoje as ultimas e luxuosas novidades da moda indo ao Haddock Lobo assistir "O marido de sua mulher", um film espirituoso pelo tema que foi expleedidamente desempenhado pela linda Betty Blythe. No mesmo programma verão tambem "Ella quiz ser celebre", um bellissimo trabalho da Metro com a extraordinaria Mary Alden e mais uma impagavel comedia do famoso gato Felix.

"O homem-mosca" no Modelo

O celebre film de Harold Lloyd, o mais retumbante successo dos ultimos tempos, exhibe-se hoje no Modelo, onde irá, por certo, produzir as mesmas tempestades de gargalhada que tem assignalado a sua passagem por todos os cinemas do mundo.

No mesmo programma "A grande reportagem", pelo actos.

Cine Piedade

Este cinema exhibirá hoje e amanhã, os films "Romance de uma esposa", "Sentinella do Firmamento", e "Os tres heroes", pelos macacos. Segunda e terça-feira "Sangue correndo nas veias", por Tom Mix e "A lição", por Constance Talmadge.

No dia 2 de junho p. futuro, para commemorar o primeiro anniversario deste cinema, realiza-se a festa do leque com grande orchestra dirigida pela meritissima Candida Raymundo com a estréa do popular flautista Domingos Raymundo.

(28699)

O CEREBRO E OS NERVOS FRACOS OCCASIONAM:

Depressão Nervosa
Insomnia, Nervosismo
Fraqueza Physica e intellectual.

ANEMIA E MAGREZA:

Disgestão difficil
Dores de cabeça
Mau estar, Cansaço e desanimo.

RECOMMENDA-SE O USO DO GRANDE TONICO-NERVINO

VANADIOL

NOS THEATROS

RHÉA TONIÓLO E A SUA ARTE

A admiravel interprete da "Carmen" fala-nos sobre a sua carreira lyrica

Rhéa Toniólo, na "Mignon", uma das suas operas predilectas.

Rhea Toniolo é, indubitavelmente, uma das grandes cantoras lyricas que têm vindo ao Rio.

O seu trabalho na "Carmen" é a prova do que dissemos, e a impressão de arte que ella nos deu na difficil protagonista da opera de Bizet despertou em nós uma curiosidade forte de lhe falarmos por instantos que fosse.

Esse prazer foi-nos dado e devemol-o ao secretario da empresa Paschoal Segreto, que, num acto gentil, finda a "Cavalleria Rusticana", nos apresentou á festejada artista italiana.

Rhea Toniolo é bella, a sua graça fascina, a sua voz encanta, e o seu ser todo irradia um conjunto harmonioso, que nos prende e empolga.

Ella recebeu-nos com um sorriso expressivo e doce á flor dos labios, que pareciam verter sangue, provavelmente o mais encantador dos seus sorrisos, e nos estendeu a mão alva e rosada, cuja maciez era de arminho.

Rapidos escoaram-se os instantes de prazer que experimentamos em presença de Rhea Toniolo.

Evocou a sua meninice, em Veneza, onde nasceu, quando a caminho de casa sobraçando pequenas compras, foi beijada pelo rei Humberto I, que saltára do carro em que viajava para tomal-a nos braços, encantado pela sua belleza; os seus estudos de violino e depois os de canto, bem contra a vontade dos seus paes, e mais tarde, emfim, os seus primeiros successos, em Bologne, quando debutou no theatro Colonna, ao lado de artistas de renome.

Começam, então, os seus verdadeiros triumphos em Emilia, Piacenza, onde o publico é exigentissimo em questão de arte. Duas artistas são vaiadas, uma após outra, na "Aida", e Rhea Toniolo, chamada por telegramma para substituil-as, recebe do publico uma manifestação de agrado como até então nenhuma outra artista tivera. A aureola da gloria cerca o seu nome, e, assim, pisou os mais importantes theatros da Italia, da Europa e da America, de successo em successo, durante cinco annos apenas de carreira, tendo ella estreado aos 20 annos de edade. A sua vinda pela primeira vez ao Rio, a satisfação que experimentou quando foi contratada, a impressão de deslumbramento que lhe proporcionou a belleza da nossa capital, o primeiro contacto com publico daqui e o seu juizo optimista sobre o mesmo, das operas de sua predilecção e muitas outras coisas que a illustre artista nos dissera, tudo isso nos perpassava ainda pela mente ao abrir-se o velario para o primeiro acto do "Pagliacci".

MAGDALENA ARREPENDIDA — Mudando o seu cartaz, a companhia Aura Abranches dá-nos hoje a comedia "Magdalena arrependida", de autoria da illustre artista portugueza que dirige o conjunto. A peça explora um enredo original, tem scenas acabadas com graça e outras dosadas de muito sentimento. A protagonista, Magdalena, acreditando na esterilidade a que a tinham condemnado os medicos, adopta por filha uma rapariga, Maria do Carmo, que encontrára ao abandono. Vinte annos depois desvenda-se o erro scientifico: Magdalena sente no ventre palpitar o tarde fruto do seu amor. Nasce um petiz e com elle a aversão á rapariga que tinha sido creada como filha. Presa de uma enfermidade nervosa, Magdalena exige que Maria do Carmo fuja de suas vistas. Afinal, morto o petiz, o arrependimento apparece e a repudiada volta a occupar no coração de Magdalena o antigo logar.

Ao lado desse enredo corre outro: pela abandonada Maria do Carmo sente amor o filho de seu padrinho, João, amado, por sua vez, por outra rapariga. Aquella, sabendo da paixão desta, sopita o seu amor e procura auxiliar a felicidade da amiga. Uma viagem ao Brasil faz com que a apaixonada encontre a cura nos braços de outro homem. Então, Maria do Carmo póde ser feliz ao lado de João.

Aura Abranches faz a Maria do Carmo; Adelina, a Magdalena; Alexandre Azevedo, o João; Fernando, o gracioso filhinho de Aura, toma parte na peça, apparecendo no 3º acto, num garoto cheio de intelligencia, como elle o é. Reapparece na peça a graciosa actriz Celeste Leitão.

—:—

CIRCO PIERRE — Estrearam hontem, no Circo Pierre, que está trabalhando com merecente successo, na Avenida Mem de Sá, contratado pela conhecida empresa Antonio Ferraz, os leões africanos, que obedecem ao domador Brandão, como se fossem absolutamente inoffensivos. Os trabalhos dos ferozes felinos agradou completamente, bem como os da restante troupe zoologica, inclusive os dois grandes elephantes, pelos quaes a platéa tem especial sympathia.

Hoje, nova e sensacional funcção.

—:—

MAIERONI — Excedeu a toda a espectativa o successo da "Cabeça do propheta", exhibida hontem, pela primeira vez, no Lyrico, para uma platéa "au grand complet". Os espectadores que lá estiveram sentiram-se de sobra recompensados se praticam o delicioso vicio de jogar no bicho, pois o propheta, sem vacillação, declarou o nome do "heroe" que venceria hoje. Estreou assim, magnificamente, o propheta. O professor Maieroni, tão sómente, pediu ao publico que não espalhasse fóra do theatro o palpite do propheta, isto porque não quer que lhe pese na consciencia a responsabilidade de haver arruinado os banqueiros do Rio que exploram o popular joguinho. Já basta que acertem os que forem na vespera ao Lyrico.

Amanhã, a pedido de muitos espectadores, será repetido o numero sensacional do desapparecimento do cavallo branco, que tanto exito causou.

Para breve: a apresentação do mais moderno apparelho de illusão, o "Maieronianaglyphes", ultima palavra no genero.

—:—

VIRIATO CORRÊA E OS NORTISTAS RESIDENTES NO RIO — Viriato Corrêa que em fins do mez vindouro partirá com a sua companhia para o Norte do paiz onde irá representar o esplendido repertorio do Trianon, feito sob sua direcção competente durante tres annos consecutivos, tem recebido pela sua iniciativa, phrases de animação de innumeros nortistas residentes aqui no Rio, muitos delles occupando posição de destaque. Todos offerecem a Viriato as melhores recommendações para figuras de relevo nas suas terras natacs. Por ahi se vê a sympathia com que será recebido nos Estados que visitará o illustre escriptor. No Maranhão, terra de Viriato, que será a primeira á ser visitada, preparam ao mensageiro do expoente maximo da nossa arte theatral, significativas manifestações. Dizemos expoente maximo, porque o Trianon é incontestavelmente o theatro onde se faz de autores nacionaes, arte de representar mais elevada.

—:—

TRAVESSURAS DE BERTHA E UMA NOVA TRADUCÇÃO NO TRIANON — A comedia de Antonio Guimarães, "Travessuras de Bertha, que foi hontem levada á scena no Trianon em festa artistica de Amada Fonfredo, ficará no cartaz até que fique prompta a traducção "Sempre vence a mulher" com que a Companhia Brasileira de Comedia fechará a sua brilhante temporada no gracioso theatrinho da Avenida.

—:—

COMPANHIA DE BAILADOS RUSSOS PAVLEY-OURAINSKY — Na proxima segunda-feira, inaugura sua temporada official o Theatro Municipal, estreando a companhia de bailados russos Pavley-Ourainsky, considerada hoje, uma das mais notaveis de quantas exploram esse genero de espectaculos. A assignatura que hontem foi encerrada, demonstra o interesse que a vinda da companhia despertou nos nossos mais apurados meios sociaes, e a venda avulsa que hoje começa, deve fazer com que expotem todas as localidades que ficaram livres da assignatura. A' venda de galerias é feita na bilheteria do lado da rua 13 de Maio e a das restantes localidades será na do lado da Avenida.

A empreza, para facilitar a acquisição de bilhetes para os espectaculos diurnos, resolveu fazer a venda cumulativa para as quatro primeiras matinées em duas séries: uma aos domingos ás 2 e 3|4 — as vesperaes — e as vespertinas que terão logar ás quintas-feiras, tendo inicio ás 4 da tarde.

O programma da estréa da companhia é muito interessante. Além de uma longa parte de "divertimentos" a companhia executará "O poema da dansa" de Schubert e "A dansa das horas" de Porchielli apresentando assim todos os elementos do elenco.

—:—

"CABOCLA BONITA" — Conforme está annunciado, voltará hoje e amanhã a occupar o cartaz do Recreio a bella peça regional "Cabocla bonita", que tanto successo tem alcançado nessa casa de espectaculos.

—:—

A OPERA, NO S. PEDRO — Rhea Toniolo volta a cantar, hoje, no S. Pedro, ao lado do tenor Jesus de Gaviria, a "Carmen", de Bizet, que constitue um dos seus mais legitimos successos. Amanhã, em matinée, cantará a lyrica a partitura de Arrigo Boito, "Mephistofeles", em que o cav. Luigi Manfrini tem excellente trabalho. A' noite, em recita popular, figurarão, no cartaz, "Cavallaria Rusticana" e "Palhaços". Segunda-feira, em decima e ultima recita de assignatura, Zola Amaro cantará a "Gioconda".

—:—

A NOVA ASSIGNATURA DA LYRICA — Prosegue, com grande exito, na bilheteria do S. Pedro, a nova assignatura, aberta pelas emprezas Paschoal Segreto e Billoro, para dez recitas, com oito operas ainda não cantadas, das quaes tres terão o concurso da representação da notavel soprano japoneza Tei Ko-Kiwa, que actualmente se acha no Colon, de Buenos Aires, na temporada official, e que virá ao Rio especialmente para esse fim. Entre as novas operas, que serão cantadas na segunda assignatura, conhecem-se já as seguintes: "Mme. Butterfly", "Iris", "Guarany", "Lohengrin", "Bohemia" e "Thais". O prazo concedido para a preferencia aos assignantes, termina segunda-feira, improrogavelmente.

—:—

TEIKO-KIVA ESTREOU EM BUENOS AIRES — Está de parabens a Empreza Paschoal Segreto: a soprano japoneza Teiko-Kiva contratada para realizar determinado numero de revistas no Theatro João Caetano, acaba de fazer sua estréa no Colon de Buenos Aires, conseguindo brilhante successo. Dentro de pouco tempo estreará no Rio de Janeiro e teremos então opportunidade de aplaudir a celebre artista, a cujo exito inicial se refere o emprezario Mocchi seguinte telegramma:

"Teiko-Kiva estreou "Butterfly". Foi uma deliciosa e encantadora revelação causando profunda impressão pela sensibilidade artistica. Tenor russo Wessolowsky, excellente. Segura-Tallien, Gramegna optimos. Belleza dirigiu orchestra magistralmente. Mocchi."

A estréa dessa artista, dar-se-á na primeira quinzena de junho, sendo provavelmente escolhida para esse fim a opera em que acaba de triumphar em Buenos Aires.

Dr. Bastos de Avila

CLINICA MEDICA

das 4 ás 6 horas da tarde — Rua 7 de Setembro, 231.

(0330)

NOTAS SOCIAES

NATALICIOS

Faz annos hoje o sr. Ulysses Malaguti de Souza, funccionario de categoria da Companhia de Navegação Costeira, que receberá merecidas homenagens dos seus amigos e auxiliares. Em consequencia de luto recente deixa de receber as pessoas da sua amizade.

— Fazem annos hoje:

o sr. Alfredo Pinto de Almeida;

— o sr. Sylvio Goulart, empregado no commercio desta praça;

— o tenente do Exercito Oscar Pompeu Onofre de Almeida, veterano do Paraguay;

— a senhorita Irene de Oliveira, filha da viuva Augusta de Oliveira;

CASAMENTOS

Na maior intimidade realiza-se hoje, ás 6 horas da tarde, no Villino "Taninha", á rua da Imperatriz n. 93, no Realengo, o enlace matrimonial da senhorita Hilda Villela, filha do capitão aviador Marcos Villela, com o sr. Aristides Naef, negociante naquella localidade. Paranympharão o acto civil por parte da noiva o capitão João Ninô e esposa e por parte do noivo os seus progenitores. O joven casal, logo após o casamento, seguirá no nocturno de luxo para São Paulo em viagem de nupcias, onde permanecerá pelo espoça de oito dias.

— Na 2ª pretoria civel, realiza-se hoje o enlace matrimonial do sr. Arthur Cesar da Fontoura Xavier Campello, do alto commercio desta praça, filho do sr. R. Campello e de d. Custodia da Fontoura Xavier Campello, com a senhorita Odette de Nazareth Villar, filha da viuva d. Camilla Villar.

Paranympharão o acto por parte do noivo, o seu pae, sr. R. A. Campello, e por parte da noiva o sr. Guilherme José Rodrigues e esposa. Após as cerimonias os noivos partirão em viagem de nupcias.

— A' rua José Clemente n. 73, em Nictheroy, effectua-se hoje o consorcio da senhorita Alzira Monteiro da Silva, distincta professora, filha do sr. Luiz Monteiro da Silva, negociante e industrial naquella cidade, e de d. Ludovina da Silva, com o sr. Nicanor Bittencourt, gerente de importante firma daquella praça, filho do sr. Augusto do Carmo Bittencourt e de d. Corina dos Santos Bittencourt.

O acto civil terá logar ás 2 1|2 da tarde, servindo de testemunhas, noiva o sr. Francisco Rodrigues de Macedo e senhora e por parte do noivo o sr. Francisco Rodrigues da Cruz e senhora.

A's 3 horas da tarde, em altar portatil, será ministrada a benção nupcial, servindo de paranymphos por parte do noivo o sr. Luiz Monteiro da Silva e esposa e por parte da noiva o sr. João Baptista da Costa e a professora d. Annita Coelho.

— Realiza-se hoje o enlace matrimonial da senhorita Maria Magdalena Rezende da Silva, filha sr. Antenor Rezende, da Silva, funccionario da Central do Brasil, e de d. Maria Leonor do Nascimento Silva, com o sr. Luiz Augusto Saraiva Pinheiro, negociante desta praça. Serão paranymphos por parte da noiva, no civil o dr. Queiroz do Nascimento e senhora e no religioso o sr. Eduardo Lemos e senhora, e por parte do noivo no civil o sr. Carlos Nascimento Silva e no religioso o dr. Joaquim Soares de Meirelles.

O civil effectuar-se-á, ás 10,30 na 2ª pretoria e o religioso ás 5,30 na egreja de São Joaquim (São Christovão.)

— Realiza-se hoje o casamento da senhorita Celia Guimarães, filha do desembargador Celso Guimarães e de d. Noemia de Macedo Guimarães, com o engenheiro civil Fernando Guimarães.

Os actos civil e religioso serão effectuados na intimidade ás 4 horas da tarde, no palacete dos paes da noiva, á rua Otto Simon n. 89, em Copacabana.

VIAJANTES

Pelo nocturno mineiro seguiu para Juiz de Fóra o general Ferreira do Amaral, chefe do Serviço de Saude do Exercito, que vae inaugurar ali, a convite da guarnição, o posto de prophylaxia antivenerea.

FALLECIMENTOS

Falleceu esta madrugada d. Maria Nunes de Mesquita, irmã dos drs. Jorge e Raul de Araujo, altos funccionarios do Telegrapho Nacional.

Os funeraes terão logar hoje, saindo o feretro ás 5 horas da rua Evaristo da Veiga n. 149, para o cemiterio de S. Francisco Xavier.

JERSEY de seda, em córtes e retalhos. — Rua Th. Ottoni, 93, sobrado, Proximo á Avenida.

(4483)

Vestidos modelos a preços sem concorrencia, na casa Aguia de Ouro, Ouvidor, 160. (7906)

25:000$000

O bilhete n. 12882 premiado com 25:000$000 na popular e acreditada loteria do Estado do Rio extraida hontem foi vendido desta capital.

(7359)

UTEROGENOL

Poderoso medicamento contra molestia de senhoras

8106

O Sr. é medico ou estudante de medicina?

mesmo que não seja nem uma coisa nem outra, deve ver o film:

Gynecologia e Obstetricia

Partos normaes e anormaes. Operações cesarianas pelo Professor Wertheim, do grande hospital de Vienna.

Empresa de phonephs-anomalias (esqueletos). Apparencias mortas, pelo processo Saltze e Silvestre, Larapatomias. Kistos. Esmigalhamento do craneo, Eclampsia.

2 annos para obter este conjunto.

HOJE — A's 5 horas da tarde e ás 11 da noite.

CINEMA GUARANY

RUA FREI CANECA N. 133 — Teleph. N. 4263

Preço 3$000 a cadeira.

IMPORTANTE — Por ordem da Policia é prohibida a entrada de menores e senhoritas.

CINEMA ATLANTICO RUA COPACABANA N. 580

HOJE — ARTE — LUXO e ALEGRIA—ACTUALIDADES Fox. Novo numero

O CRIME DA DILIGENCIA DE LYON—6º capitulo, Conclusão

A OITAVA ESPOSA DO BARBA AZUL — 6 actos da Paramount, com GLORIA SWANSON.

OS TRES HEROES — Divertida comedia em 2 partes.

(U 28933)

Cine Boulevard

Avenida 28 de Setembro, 163

HOJE — A RAINHA DE SABÁ Super-producção da Fox, em 10 actos, por Betty Blythe. OS DOIS RIVAES—comedia em 2 actos.

2ª e terça-feira — "A Formula Secreta" 7 actos; "Sacrificio de filha", 6 actos. (U28862)

GRANDE CIRCO PIERRE

Av. Mem de Sá (morro do Senado) — Empresa Antonio Ferraz

HOJE — A's 8 3|4 — HOJE

ESTRE'A THE WORTING — Celebridade mundial. JOHN y MARIO — Sapateadores americanos. Estréa. SERROTE HUMANO — Assombro do dia. Successo incomparavel dos leões e elephantes, apresentados pelo capitão Brandão. — Risos e mais risos pelos CLOWNS e TONYS. — Todas as noites novas estréas.

Amanhã, Domingo — Grandiosa matinée ás 2 3|4.

(U 29490)

O grande successo do dia

La Garçonne

O sensacional romance de VICTOR MARGUERITTE

AVISO — Este film é improprio para creanças

HOJE

NO

CINE PALAIS

Programma LEON ABRAN

Salão de Espera DO CINE PALAIS

Andreozzi e sua orchestra classica

15 super Professores — Somente na Matinée

Na soirée

Jazz Band do Cine Palais

A melhor entre as melhores

Segunda-feira

Programma Sensacional

A querida das demoiselles cariocas

VIOLA DANA — no film da Metro

Pagando na mesma moeda

E mais: o SEGUNDO MATCH da nova serie

Os valentões da arena

Cine-Theatro America

Tel. V. 4575

HOJE — O grande astro da cinematographia mundial WILLIAM FARNUM no emocionante drama da Fox, em 5 partes:

O arbitro

Mais — o drama, em 2 partes da Universal — BOM DEMAIS PARA BANDIDO

E o desenho animado da Paramount — FELIX ARRANJA TUDO.

No palco — Os numeros sensacionaes da bailarina Anna Delowa e do rei dos Caipiras Tamberlick.

Cinema Tijuca

Tel. V. 3655

HOJE HOJE

HOJE — Os 3º e 4º episodios do grande film em série, da Fox

Os mysterios das montanhas

O bellissimo sentimental e luxuoso film da Paramount

Um dote matrimonial

com os dois conhecidos e festejados artistas LEATRICE JOY e OWEN MOORE.

Amanhã — MATINE'ES, nos CINE AMERICA e TIJUCA com excellentes programmas.

(7356)

THEATRO RECREIO (Empresa RANGEL & C.)

HOJE A's 7 3|4 — AMANHÃ — Em matinée e á noite — HOJE A's 9 3|4

ULTIMAS — DEFINITIVAS — IRREVOGAVEIS da linda e inspirada burleta sertaneja

Cabocla Bonita

A peça da moda preferida pelas familias

ALEGRIA! —:— Duas horas de gargalhada —:— ALEGRIA!

Terça-feira, 27 — 1.ª representação da revista em dois actos e 23 quadros — A LA GARÇONNE — Original de Marques Porto e Affonso de Carvalho, musica de Sá Pereira (U 28922)

Cinema Guarany

RUA FREI CANECA N. 133 Tel. Norte 4263

HOJE! HOJE!

O Homem-Mosca

7 actos da Paramount, com Harold e Mildred Davies

O Mysterio das Montanhas

assombroso film em 15 episodios da Fox, 3º e 4º episodios em 4 partes pelo querido Jack Perrin. Só HOJE, em soirée e amanhã na matinée.

(U 29471)

CINEMA OLYMPIA

HOJE HOJE

O Filho das Ruas

commovente drama em 6 actos, por Svety Petrovici

TRANSPONDO BARREIRAS

13º e 14º episodios em 4 actos, com o destemido W. Duncan

As Apparencias Enganam

comedia em 2 actos, pelo impagavel comico H. LLOYD.

2ª-feira — "Cidade Fantasma", 7º e 8º episodios, em 4 actos; "Mulheres Estouvadas", drama, 7 actos, por Alma Rubens; "As infedilidades de Napoleão", comedia em 2 actos. (U 28907)

THEATRO MUNICIPAL

TEMPORADA OFFICIAL DE 1924 — CONCESSIONARIO: WALTER MOCCHI

COMPANHIA DE BAILADOS RUSSOS PAVLEY — OUKRAINSKY

ESTRE'A

Segunda-feira, 26, ás 8 3|4

1ª RECITA DE ASSIGNATURA

O poema da dansa (Schubert)

A dansa das horas (Ponchielli)

"Divertissements"

Entre um e outro bailado, a orchestra de 50 PROFESSORES, 50

sob a regencia do maestro ADOLPH SCHMID executará: — Ouverture de "Ruy Blas", de Mendelssohn; Finale, symphonia n. 4 Tschaikowsky; Capriccio Spagnolo, Rimsky-Korsakow.

HOJE, de 10 ás 5 da tarde, HOJE

começa a venda avulsa aos seguintes

PREÇOS.

Frizas e camarotes de 1ª, 125$; camarotes de 2ª, 50$; poltronas, 25$; balcões, A e B 18$; balcões, outras filas, 15$; galeria A e B, 8$; galerias, outras filas, 6$000

Começa HOJE nas bilheterias do theatro

Uma venda cumulativa

PARA

4 representações diurnas 4

com programmas inteiramente differentes, escolhidos entre os de maior successo — As 4 representações serão:

2 — VESPERTINAS — 2	2 — VESPERAES — 2
ás 4 horas da tarde nas seguintes quintas-feiras — 29 DE MAIO E 5 DE JUNHO.	ás 2 3/4 da tarde nas seguintes domingos: 1 DE JUNHO E 8 DE JUNHO

PREÇOS.

PARA ESTES 4 ESPECTACULOS:

Frizas e camarotes de 1ª ordem, 400$000; camarotes de 2ª ordem, 160$000; poltronas, 80$000; balcões A e B, 60$; outras filas, 48$000; galerias A e B, 28$000; outras filas, 20$000.

A venda avulsa de galeria e cumulativa para as QUATRO representações diurnas é feita na bilheteria da rua 13 de Maio. A das demais localidades, na bilheteria do lado da Avenida (U 28934)

Copacabana Casino-Theatro

HOJE — SABBADO — HOJE

GRANDE ESPECTACULO

Em beneficio total da CASA DOS ARTISTAS, com o concurso dos seguintes artistas:

Leopoldo Fróes, Alexandre de Azevedo, Lucilia Peres, Italia Fausta, Zola Amaro, Belmira de Almeida, Natalina Serra, Cora Costa, Mary Soler, Augusto Costa, Sylvia Bertini, Iracema de Alencar, Carmen de Azevedo, Jayme Costa, Raul Soares, Alvaro Costa, Carmen Varella, Celinda Costa, Prof. Irquierdo, Isabel Fragoso, Lia Dias, João Pereira, Manoel Barlavento, Theda e Vera Maycenski, Linda Gaby, Margueritte Dil e Corbiniano Villaça.

—:— Orchestra dirigida pelo Comm. GIANNETTI —:—

Poltronas, 5$000 — Frizas e camarotes, 25$000.

Teleph. Ipanema 1400 (Ramal 22)

GRILL-ROOM —DINER E SOUPER DANSANTS JAZZ BAND ROMEU

Teleph. Ipanema 1400 (Ramal 6)

ELECTRO-BALL CINEMA

EMPREZA BRASILEIRA DE DIVERSÕES

51 — RUA VISCONDE DO RIO BRANCO — 51

A mais popular e querida casa de diversões desta capital

A LEOPARDA

HOJE e todas as noites, ás 6 e ás 10 horas — Sensacionaes torneios duplos, disputados pelos melhores artistas do Electro-Ball.

Vencedores do partido do dia 22 — Laceta e Angel — 20 x 13.

Sabbado, 24 — Grande matinée, ás 2 horas, com partido em 20 pontos — Eguia e Iraola contra Nilo e Vergara.

Entrada 1$000, com bonificação e premios.

AO ELECTRO-BALL CINEMA, 51 — Rua Visconde do Rio Branco — 51. (U 28894)

CINE PIEDADE

— HOJE E AMANHÃ — ROMANCE DE UMA ESPOSA, 6 actos, por Clara Kimball — SENTINELLA DO FIRMAMENTO, 4 actos e OS TRES HEROES, 2 actos pelos macacos

2ª e 3ª-feira — "Homem Mosca", por Harold Lloyd. — No dia 2, festa de anniversario. (U 28798)

CINEMA FRONTIN

Praça Condessa Frontin Telephone Villa 2619

A MODERNA CLEOPATRA 6 partes, da Paramount, com a seductora Nita Naldi, e com a primorosa bailarina Hilda Grey ALGUEM MENTIU, comedia em 2 partes Sunshine. BODE ESPIATORIO comedia em 2 partes, por Buster Keaton, que faz rir mas não ri.

(U 29164)

CINEMA MATTOSO

Praça da Bandeira

HOJE — Bert Lytell e Elmo Lincoln, em PELO AMOR DE UMA RAINHA — 9 actos.

Como extra, uma comedia de successo.

Amanhã — Matinée. Segunda-feira—"A sombra do amor" e "Os dois amigos". (U 29474)

CINEMA SMART

HOJE Teleph. V. 706 HOJE

ENTRE BICHOS E FERAS AFRICANAS, 7 actos Paramount.

— UNIVERSAL JORNAL — DESENHOS ANIMADOS

2ª-feira, no palco — "Os Fakires Brancos", numero de sensação. (U 29418)

HADDOCK LOBO RUA HADDOCK LOBO, 20 Tel. V. 480

Hoje! — O MARIDO DE SUA ESPOSA, com a esculptural Betty Blythe, 6 actos; — ELLA QUIZ SER CELEBRE, com a extraordinaria Mary Alden, 8 actos da "Metro"; — FELIX ABANDONADO, uma impagavel comedia, pelo famoso gato Felix.

BRASIL RUA HADDOCK LOBO, 417 Tel. V. 2212

Hoje! — O EXPRESSO DA MEIA NOITE, uma formidavel super-producção, com Ella Hall; — VALENTÕES DA ARENA, os dois ultimos episodios deste film sensacional. — No palco: DARWIN, no seu penultimo espectaculo. Esplendido programma.

(U 28916)

CORREIO SPORTIVO

FOOTBALL

INICIAM-SE AMANHÃ O CAMPEONATO DA LIGA METROPOLITANA

Os primeiros jogos

Iniciando o seu campeonato de football este anno, a Liga Metropolitana vae realizar amanhã os jogos que se seguem:

Série A

Carioca x Andarahy — No campo da Estrada D. Castorina n. 264, entre os segundos e primeiros teams, respectivamente, á 1,15 e 3,15 da tarde.

Palmeira x River — No campo da rua Moraes e Silva, entre os segundos e primeiros teams, respectivamente, á 1,15 e 3,15 da tarde.

Vasco da Gama x Villa Isabel — No campo da rua Prefeito Serzedello, em Villa Isabel, entre os terceiros, segundos e primeiros teams, respectivamente, ás 9 horas da manhã, 1,15 e 3,15 da tarde.

Série B

Americano x São Paulo-Rio — No campo da rua Domingos Lopes, em Madureira, entre os segundos e primeiros teams, respectivamente, á 1,15 e 3,15 da tarde.

Bomsuccesso x Metropolitano — No campo da rua Uranos, entre terceiros, segundos e primeiros teams, respectivamente, ás 9 horas da manhã, 1,15 e 3,15 da tarde.

Confiança x Palatgo — No campo da rua General Silva Telles, no Andarahy, entre os segundos e primeiros teams, respectivamente, á 1,15 e 3,15 da tarde.

Série C

Olaria x C. Grande.
Everest x Independencia.

* * *

O CAMPEONATO DA ASSOCIAÇÃO E OS JOGOS DE AMANHÃ

A Associação Metropolitana fará realizar amanhã os seguintes jogos do seu campeonato:

São Christovão x America — No campo da rua Figueira de Mello.

Brasil x Hellenico — No campo da rua Paysandú.

* * *

O TEAM DO VASCO

Para o jogo de amanhã, com o Villa Isabel F. C., o Vasco da Gama apresentará seu team assim formado:

Nelson; Leitão e Mingote; Arthur, Claudionor e Brilhante; Paschoal, Torterolli, Mendes, Cecy e Negrito.

* * *

OS JOGOS DA LIGA BRASILEIRA

Amanhã, serão disputados estes jogos na L. Brasileira:

Primeira divisão

Série A:

S. C. União x S. C. Primeiro de Maio — Campo da estação do Marechal Hermes.

Juizes — Primeiros quadros, José da Silva Jorge; segundos quadros, Stefano Zagari.

S. C. Cantuaria x Nacional A. C. — Campo do Light Garage, á rua Maurity, Mangue.

Juizes — Primeiros quadros, Homero Mesquita; terceiros, Edgar Lino Barbosa.

Representante, Alberto Pinto.

Série B:

C. A. do Riachuelo x Sul America F. C. — Campo da rua Vieira Claudio, Jacaré.

Juiz — Primeiros quadros, Antonio Mendes Corrêa.

Representante, Attila Godinho.

Brasil F. C. x Dois de Junho F. C.

Juizes — Primeiros quadros, Waldemar de Oliveira Gama; segundos quadros, Genil Raymundo Nonato; terceiros quadros, Oscar Braga de São Sabbas.

Representante, José Severino Simões.

S. C. Militar x Iberia F. C. — Campo do Municipal F. C., sito á rua Jorge Rudge.

Juiz — Primeiros quadros, Domingos Rodrigues.

Representante, Arnaldo Alves do Couto.

Segunda divisão

Série A:

S. C. Lorena x Cascadura — Campo do Leopoldina, rua Barão de Itapagipe.

Juizes — Primeiros quadros, Alberto Fernandes; segundos quadros, Jayme Pacheco Barbosa.

Terceiros quadros — Cascadura entregou os pontos.

Flôr do Prado F. C. x Lusitano F. C. — Campo da Terra Nova, Estrada Nova da Pavuna.

Juiz — Segundos quadros, João Alves Pereira.

Representante, Honorio Gonçalves Ferreira.

Polo F. C. x Verdun F. C. — Campo do Botafogo A. C., rua Ribeiro Guimarães.

Juiz — Primeiros quadros, Attila Godinho.

Representante, Honorio Gonçalves Ferreira.

S. C. Ouvidor x S. C. Andarahy

Série B:

— Campo do Independencia F. C., sito á rua Costa Pereira.

Juizes — Primeiros quadros, João Landeira Martins; segundos quadros, Antonio Rodrigues Pinto.

A. C. Centenario x A. C. Inglez — Campo da rua Henrique Sheid, Engenho de Dentro.

Representante, Sylvio de Araujo Braga.

S. C. Rio Comprido x Opposição F. C. — Campo do Cascadura, avenida Suburbana.

Juiz — Terceiros quadros, Manoel Silva.

Representante, Raul Salgado.

Infantil

S. C. Rio Comprido x Cascadura F. C. — Deixa-se de realizar este jogo por ter o Cascadura F. C. feito a entrega dos pontos na Liga.

* * *

PALMEIRAS A. C.

Recebemos hontem o cartão permanente do Palmeiras A. C., para os jogos a se realizarem em seu campo, durante a temporada que se inicia amanhã na Liga Metropolitana.

* * *

O CAMPEONATO PAULISTA

Os jogos do campeonato paulista, marcados para amanhã, são os seguintes:

Portugueza x Internacional.
Ypiranga x Corinthians.
Germania x Palestra.

* * *

UMA RECEPÇÃO INTIMA NO FLAMENGO

A directoria do Club de Regatas do Flamengo, communica aos seus associados que, na proxima terça-feira, 27 do corrente, ás 8 horas, dará uma recepção intima a seus amadores de todos os ramos de sport nauticos e terrestres, no rink da séde social, á rua Paysandú n. 267.

* * *

ASSEMBLÉAS E REUNIÕES

Neusa A. C. — Dia 26, ás 8.45 horas, reunião de directoria.

* * *

UMA COMPETIÇÃO ACADEMICA

Promove-a a Escola Polytechnica

O Directorio Academico da Escola Polytechnica fará realizar brevemente uma competição athletica, de que constarão tambem algumas provas inter-academicas, opportunamente annunciadas.

A commissão de sports daquelle Directorio, pede-nos a publicação para hoje, com os seguintes esclarecimentos:

1º — A competição constará de provas de corrida raza de 100, 400, 800 e 5.000 metros, dos saltos em distancia, em altura e com vara e dos lançamentos de peso, e dardo.

2º — Os scratchmen da Escola não poderão correr nas provas em que representam a mesma.

3º — As inscripções serão feitas mediante uma taxa de 2$000 por prova, paga no proprio acto de inscripção.

4º — As provas em que estiverem inscriptos menos de 3 concorrentes não serão realizadas, e naquellas em que houver menos de 5 haverá premio apenas para o primeiro collocado.

5º — Serão os premios medalhas de prata e bronze.

6º — As inscripções serão encerradas a 31 do corrente e devem ser feitas com o presidente da commissão de sports (Reynaldo R. de Saldanha da Gama — 2º anno de Engenharia Civil), quer directamente, quer por intermedio de outro qualquer membro da commissão ou do representante do respectivo anno junto ao Directorio.

A PROXIMA COMPETIÇÃO DO C. R. VASCO DA GAMA

A commissão organizadora da competição de athletismo do C. R. Vasco da Gama, apresentou o seguinte projecto que foi approvado:

Para a classe dos novos:
100 metros rasos.
800 metros rasos.
Salto em altura.
Salto em distancia.
Lançamento do disco.
Lançamento do peso.

Para qualquer classe:
Lançamento do dardo.
Salto com vara.
5.000 metros fundo.
400 metros rasos.
Corrida de turmas (4x100).

Na secretaria do club acham-se abertas as inscripções, continuando os treinos a serem realizados diariamente, ás mesmas horas.

* * *

C. R. FLAMENGO — Para attender ás necessarias exigencias de rigorosa syndicancia, aviso aos socios que se propuzeram devem vir acompanhados dos retratos dos propostos, ficando prejudicadas e sem effeito as que forem entregues com falta dessa formalidade.

*

VILLA ISABEL F. C. x VASCO DA GAMA — O director geral de sports do Villa Isabel F. C. pede o comparecimento, amanhã, domingo, dos jogadores abaixo mencionados, em horas de accôrdo com a collocação nos teams, conforme aviso no placard da séde:

Balthazar, Jobel, Pontes, Nemesio, Cyro, Walter, João, Lalá, Dutra, Henrique, Zico, Inglez, Antonico, Nunes, Pedro, Viano, S. Passos, Alberto, Ary, Magalhães, Martinez, Oliveira, Briani, Saul, Ardens, Barroso, Mendes, Gumercindo, Vinicius, Waldemar, Humberto, Edgard, Dante, Netto, Pimentel, W. Wamos, P. Reis, Aragão, Roberto.

*

OLARIA F. C. — Recebemos da directoria do Olaria F. C. o convite permanente para os matches da temporada que amanhã começa. O referido convite vem acondicionado em elegante carteirinha de couro, com o nome do club no dorso.

*

FIDALGO F. C. — A directoria do Fidalgo, em sua ultima sessão resolveu o seguinte:

approvar a acta da sessão anterior; eleger membro da commissão de sports, o sr. Octavio Gabriel de Souza, em substituição ao sr. Herculano Ferreira Trindade, que faltou a tres sessões consecutivas; acceitar como socios contribuintes os srs. Basilio Rodrigues, Agenor de Souza Brito, Lauro Fonseca, Carlos Francisco Freire, Antonio Natalino Rangel, Lauro Quaresma da Silva, Manoel Roque do Nascimento, Octacilio José Gottgtroy, Helio Dias Lopes, Jorge Vou Sydow de Azevedo, Affonso Dias Martins, Nicolão Magalhães, Antonio Saint Just Filho, Heliodoro de Barros e Silva, Cicero de Oliveira, José Fernandes Vieira e Jayme Gozlovsky; tomar conhecimento dos officios do S. C. Mackenzie, S. C. Mangueira, S. C. Papelaria União, Fluminense F. C., Liga de Sports do Exercito, Hellenico A. C., Alliados de Cascadura.

*

INDEPENDENCIA F. C. — Realizando-se amanhã o match de campeonato entre este club e o S. C. Everest, o Independencia pede o comparecimento dos players abaixo, na séde, para, incorporados, seguirem para o campo do segundo: Vianna, Alvim, Vairão, João, Caxangá, Nelson, Americo, Floriano, Virgilio, Barifuso, Machado, Samuel, Bené, Oswaldo, Nico, Acyr, Hamilton, Evencio, Fernando, Chico, Juvenal, F. Freitas, Renato, Alfredo Maciel. Reservas: Carnaval, Milton.

*

RIVER F. C. — Em sua ultima reunião a directoria resolveu: approvar a acta da sessão anterior; agradecer a communicação da fundação do Piedade Club e bem assim de sua directoria; tomar conhecimento de duas circulares da Liga; officiar ao Hellenico A. C. agradecendo a communicação da sua nova directoria; acceitar o convite do S. C. Mangueira, para o comparecimento ao festival do dia 18; alugar o campo ao A Noite F. C., no dia 18 do corrente; conceder a desistencia pedida pelo amador Octavio Ferraz; acceitar para o quadro social os srs. Milton Pereira Lopes, Ary Koerner Duarte dos Santos, José Augusto Martins, João Pereira Guimarães, Jacintho Fiuza da Cunha e João Custodio; agradecer a offerta do hymno do club feita pelo prestimoso socio J. Wilton Morgado; inserir em acta um voto de pezar pelo fallecimento do ex-player Arimond Magdalena; approvar o team escalado para domingo, 25.

— A directoria pede o comparecimento dos jogadores abaixo, na séde, ás 11 horas e 30 minutos: Braga, Waldemar, João, Falcão, Glycerio, Alix, Palmeiras, Zezinho, Jacintho, Manoel, Protto. Reservas: Oscillo, Lordello, Loureiro, Antenor, Demosthenes, Annibal, Octavio, Armindo, Caraciol, Ribeiro, Villa, Nelson, Floriano, Santos, Rubem, Ary. Não jogará o player Delfim, por motivo de molestia.

*

METROPOLITANO A. C. — Para o encontro de campeonato a realizar-se amanhã, com o Bomsuccesso, no campo deste, a directoria do Metropolitano escalou os seguintes teams:

Primeiro: Arruda — Conceição, Alamiro — José Maria, Sá Pinto, Zezé — Flavio, Queiroz, Fernandes, Ondino, Carlito.

Segundo: Rangel — J. Silva, Manduca — Ernesto, Balthar, Bessa — Vivinho, Hemeterio, Seraprim, Torreão, Juca. Reservas: os demais jogadores inscriptos.

O team sairá da séde ás 11 e meia em ponto e o 1º ás 1 hora da tarde.

O jogador que, por qualquer motivo, não puder comparecer, deverá avisar immediatamente ao captain do seu team.

*

LIGA BRASILEIRA — O conselho da 2ª divisão em sua ultima reunião de 21 do corrente tomou as seguintes resoluções:

approvar a acta da sessão anterior; approvar os seguintes jogos: Opposição x Centenario, sendo marcados 2 pontos ao Opposição nos primeiros quadros por haver vencido de 1x0, marcar um ponto a cada um nos segundos quadros, por haverem empatado de 4x4, marcar dous pontos ao Centenario nos terceiros quadros, por haver vencido de 2x1; Mavilis x Polo, marcar um ponto a cada por haverem empatado de 1x1, marcar dois pontos ao Mavilis nos segundos quadros, por haver vencido de 4x2; Andarahy x Inmarahy, marcando dois pontos ao Andarahy nos 1º quadros, por haver vencido de 3x0 e 4x0; A. C. Inglez x S. C. Ouvidor, marcando dois pontos ao Ouvidor, no 1º quadro, por haver vencido de 4x0, e dois pontos ao A. C. Inglez no 2º quadro, por haver vencido de 3x2; Americano x Cascadura, marcar dois pontos ao Americano nos 2º e 3º quadros, por haver vencido o Cascadura de 2x1 e W.O., respectivamente, e marcar dois pontos ao Cascadura no 1º quadro, em vista de ter o Americano incluido um amador sem inscripção; Lorena x Mavilis, marcando dois pontos ao Mavilis no 1º quadro, por haver vencido de 5x0; Verdun x Flôr do Prado, marcando dois pontos ao Flôr do Prado, por haver vencido W.O.;

multar em 10$000 o amador Antenor Alves Baptista, do Polo F. C., de accôrdo com o artigo 52 do Codigo;

multar em 15$000, de accôrdo com o artigo 31, letra *c* do Codigo, o A. C. Inglez, o Cascadura F. C. em 15$000, de accôrdo com o artigo 28 do Codigo, e em 15$000 o amador do Flôr do Prado F. C., Pedro Pavão, de accôrdo com o artigo 100 do Codigo;

adiar a discussão e votação do jogo primeiros quadros Flôr do Prado x Verdun;

relevar a multa imposta ao juiz Homero Mesquita, de accôrdo com a letra *g* do artigo 31;

multar em 5$000, de accôrdo com o paragrapho unico do artigo 15 dos estatutos, o sr. Diu Xavier Cardoso;

escalar os seguintes juizes e representantes para o dia 25: Rio Comprido x Opposição, Rogerio Corrêa; Lorena x Cascadura, Vicente Avolio; representantes, Armando Silva Lima, segundos quadros Flôr do Prado x Lusitano; Antonio de Castro Pinho, segundos quadros Polo x Verdun; Ernesto Pinto, segundos quadros Centenario x Inglez;

acceitar as escusas dos srs. Antonio Rodrigues Pinto e João Alves Pereira, de servirem de juizes dos jogos Verdun x Flôr do Prado, e Flôr do Prado x Lusitano; dos representantes juntos aos jogos Rio Comprido x Opposição, Mavilis x Polo e Lorena x Cascadura, respectivamente, srs. Honorio Gonçalves Ferreira, Alberto Ferreira dos Santos e Raul Salgado;

approvar os relatorios dos representantes srs. Lucio Gonçalves, Luiz Rodesky Junior e Nelson Gonçalves;

multar em 5$000 os srs. Ercolino Gianchristofero e Affonso Segretto Sobrinho e o representante Manoel Antunes Baptista, por faltarem aos jogos para que estavam designados.

*

TEAM DO FASCIO — Realizando-se amanhã, um match amistoso com o Guanabara F. C., a commissão de sports do team do Fascio pede o comparecimento dos jogadores do segundo team á 1 hora e dos jogadores do primeiro team ás 3 e meia, no campo sportivo do Jardim Zoologico.

*

CINTRA F. C. — Recebemos, da directoria desse club, o convite permanente para os jogos que se realizarem este anno, no campo da rua Carolina Reydner 39.

— Ficam convidados os socios para o baile que a directoria realisa hoje, dedicado ás suas familias.

*

NEUSA F. C. — A directoria deste club, que vem envidando todos os esforços para dar a seus consocios o maior conforto, realizará amanhã, em sua séde, á rua D. Anna Nery n. 335, a sua habitual domingueira.

*

PENHA x B. PINNA — Para o jogo a realizar-se amanhã, em disputa do campeonato da Liga Leopoldinense, entre os clubs acima, o Penha apresentará em campo os seguintes teams:

Primeiro: Bico Dôce — Gervasio, Claudionor — Mathias, Genaro, Silvino — Aggripino, Moraes, Bahiano, Gallego, Waldemar I. Reservas: Funke I, Barbante.

Segundo: Waldemar II — Avelino, Henrique — Piauhy, Alvaro, Manoelzinho — Leão, Olegario, Malva, Arlindo, Jair. Reservas: Parnahyba, Cartola.

Terceiro: Paulino — Abel, Bororó — Santiago, Dias, Sombra — Cardoso, Jayme, Sebastião, Waldetaro, José. Reservas: Magalhães, Jardel, Paulo, Bernardo.

ATHLETISMO

COLLOCAÇÃO ACTUAL POR PONTOS DOS CONCORRENTES ÁS DUAS PRIMEIRAS COMPETIÇÕES COM "HANDICAP" DO C. R. FLAMENGO

100 metros:

	Pontos
Waldemar Kitzinger (H)	10
Francisco G. Machado (F)	5
José Azevedo Costa (B)	3
Raul M. Guimarães (F)	2
Sidney Soares (C)	1
Vico Taddei (C)	1

400 metros:

	Pontos
John Cabral (F)	5
Lourenço P. Cunha (F)	5
Cecil Hands (F)	4
Henrique Pieper (C)	3
Carlos A. Silva (F)	2
Luiz Carlos dos Santos Sil (F)	2
Manuel Rivas (F)	1

800 metros:

	Pontos
Reynaldo Matheus (B)	8
Tacito de Carvalho (F)	5
Bermerio Teixeira (B)	5
Camillo Briard (F)	2
Cyryllo Villela (B)	1
Apollo Brazil (R)	1

1.500 metros:

	Pontos
Alexandre Osborne (F)	10
Sebastião de Oliveira (B)	3
Aristides da Hora (R)	3
Sergio Bittencourt (C)	3
Claudio Lamego (F)	2

5.000 metros:

	Pontos
Sebastião de Lima (B)	10
George Briard (F)	5
Carlos Hortalla (C)	4
Emygdio P. da Silva (B)	2
Aristides da Hora (R)	1

Salto em altura:

	Pontos
Erico Falcão (C)	10
Ismario Cruz (H)	4
Carlos Woebeken (C)	3
Jayme Bordallo (F)	2
Aristides Penteado (C)	2
Luiz S. de Souza (H)	½
Flavio C. Veiga (H)	½

Salto em distancia:

	Pontos
Ismario Cruz (H)	8
José Vianna (F)	7
Americo Azevedo (H)	3
Ignacio Cochrane (F)	2
Luiz Bianchi (C)	1
Erico Falcão (C)	1

Salto com vara:

	Pontos
André Richer (F)	6
Gabriel R. Fonseca (H)	5
Carlos Woebeken (C)	5
Paulo F. da Silva (H)	2
Jayme Bordallo (F)	2
João J. Pizarro (F)	1

Lançamento do dardo:

	Pontos
Luiz Bianchi (C)	8
Geraldo da Silva (B)	8
Erico da F. Moraes (C)	2
Ramiro Soares (C)	2
Alberto Pires (R)	1
José Vianna (F)	1

Lançamento do disco:

	Pontos
Luiz Bianchi (C)	6
Ismario Cruz (H)	6
Erico Falcão (C)	5
Carlos Woebeken (C)	4
Flavio C. da Veiga (H)	1

Lançamento do peso:

	Pontos
Carlos Woebeken (C)	7
Elysio P. Mello (H)	6
Octavio Borgerth (C)	6
Ernesto T. Machado (B)	2
José A. Santos Silva (C)	1

Relay 1.000 metros:

	Pontos
C. R. Flamengo	8
Fluminense F. C.	8
1º B. Engenharia	7
Hellenico A. C.	2
3º Regimento de Infantaria	1

N. da R. — As iniciaes representam as seguintes instituições:
H — Hellenico A. C.
F — Fluminense F. C.
B — 1º batalhão de engenharia.
C — C. R. do Flamengo.
R — 3º regimento de infantaria.

A proxima competição athletica individual, das oito que o Flamengo promove, será realizada no proximo dia 29 de maio corrente, dia santificado.

As inscripções serão recebidas na séde do Flamengo até o dia 26, depois de amanhã.

AS PROVAS DO BOTAFOGO F. C.

Horario das provas da primeira competição athletica, a realizar-se no dia 25 de maio de 1924:

8 horas da manhã — corrida rasa de 100 metros (eliminatoria).
8.15 — lançamento do disco.
8.30 — corrida rasa de 200 metros (eliminatoria).
8.45 — lançamento do dardo.
9 horas — corrida rasa de 400 metros.
9.15 — corrida rasa de 100 metros (final).
9.30 — corrida rasa de 800 metros.
9.45 — lançamento do peso.
10 horas — salto em altura.
10.15 — salto em distancia.
10.30 — corrida rasa de 200 metros (final).
10.45 — corrida rasa de 1.500 metros.
11 horas — corrida rasa de 110 metros (barreiras).
2 horas da tarde — corrida de 400 metros (revezamento).
2.15 — corrida de 5.000 metros.
3 horas — salto com vara.
3.15 — corrida de 1.600 metros (revezamento).
3.45 — corrida de 10.000 metros.

BOX

RODRIGUES ALVES x HUMBERTO BLOIS

Está sendo esperado com impaciencia, o encontro do proximo dia 7 de junho, no Centro Nacional de Cultura Physica, entre Antonio Rodrigues Alves, que detém o titulo dos leves e Humberto Blois.

Os dois adversarios estão activando os seus ensaios preliminares, sem desfallecimentos, afim de que possam subir ao "ring" no proximo dia 7, em perfeita fórma.

O match, que está sendo organizado pelo Club de Xadrez Guanabara, vae ser em disputa do titulo de campeão brasileiro de pesos-leves, e está arbitrado em 12 rounds de dois minutos, com luvas de quatro onças.

Em nosso mundo sportivo, onde de dia á dia mais augmenta o interesse por essa grande luta, ha muitas opiniões acerca do seu desfecho sendo, entretanto, aguardado como inevitavel, o epilogo do combate por knock-out.

Esse encontro vae ter um caracter de desforra, pois, dezembro do anno passado, Rodrigues foi posto K. O. por Blois, logo ao inicio do primeiro round, sendo que, essa derrota, impressionou muito o nosso mundo sportivo.

E' de esperar, por conseguinte, que a revhanche que se vae levar a effeito agora, seja uma luta bem disputada e muito renhida.

Duas circumstancias, aliás, imperiosas, para os dois antagonistas, caracteriza essa prova. Uma, a vontade inabalavel de Rodrigues em vencer o seu rival, afim de tirar a sua desforra da derrota soffrida o anno passado; outra, o desejo de Blois de confirmar a sua victoria, arrebatando, para si, o titulo dos leves.

Tudo nos faz crer, portanto, que essa contenda vae assumir um aspecto empolgante, tendo, certamente, um desfecho deveras sensacional.

No estrangeiro

UMA VICTORIA DA EQUIPE OLYMPICA FRANCEZA

Paris, 23 (H.) — O encontro promovido pela Associação Pro-Olympica a équipe franceza bateu a ingleza profissional West Ham United pelo score de 2 a 0.

TIRO

O CONCURSO DE AMANHÃ

Amanhã, domingo, ás 8 horas da manhã, no stand do Tiro 7 terá logar a disputa da prova eliminatoria regulamentar e mais duas provas intimas cujo programma é o seguinte:

Primeira prova:

Eliminatoria — 150 metros — alvo 24 Z. C. — tres tiros deitado, arma livre. Qualquer classe de atirador do Tiro 7. Premios aos dois primeiros collocados. Inscripção gratuita.

Segunda prova:

Estimulo — 150 metros — 12 Z. C. — cinco tiros. Posição regulamentar facultativa. 1ª e 2ª classe de atiradores do Tiro 7. Duas appellações. Premios aos tres primeiros collocados. Inscripção 3$000.

Terceira prova:

Recrutas do Tiro 7 — 150 metros — 12 Z. C. — cinco tiros. Posição facultativa — segunda classe de atiradores do Tiro 7. Duas appellações. Premios aos dois primeiros collocados. Inscripção 2$000.

E' este o Jury:

Presidente, primeiro tenente Americo C. Campos, e vogaes, tenente Alonso Guimarães e Alberto Campos da Silva.

CYCLISMO

A CORRIDA DO S. C. LORENA

Realiza-se no dia 1º de junho a corrida mensal do S. C. Lorena.

Nessa corrida, tomarão parte as seguintes sociedades de cyclismo: União Sportiva do Pedal, Club In-

PARIS

(HOJE)

Programma retumbante!

O mais notavel super-film comico do genial CHARLES CHAPLIN. Uma obra prima de *CARLITO*.

O Dia de Pagamento

O mais recente trabalho do comico inimitavel. E' um film da "First National Pictures".

Mulheres estouvadas

Magnifico trabalho de arte dramatica, em que apparece no fulgor de sua formosura — ALMA RUBENS.

2ª-feira: ESCRAVOS DOS COSTUMES — Excellente drama da actualidade, em 7 partes, com MILDRED E HARRIS — *PONTO DE VISTA* — Drama em 6 actos. Protagonista *Elaine Hammerstein*.

House Peters

Antonio Moreno

Pauline Starke

— E —

Rosemary Theby

são os quatro astros fulgurantes que vereis em

TYRANNO — E — MARTYR

(4ª Feira)

NO

PARISIENSE

Leiam annuncio detalhado na ultima pagina

Cada rochedo é um perigo!

Attenção! Cuidado! A dôr de cabeça, das cadeiras ou das extremidades, a urina ardente, com sedimentos, o máo estar geral, depressão, nervosismo, nauseas, indicam a presença de um perigo que póde arruinar a saúde, pois que significa máo funccionamento dos rins, e accumulo de acido urico e outros venenos do sangue, acarretando rheumatismo, arthrite, lumbago, sciatica, e outras molestias perigosas.

Como o pharol que indica ao navegante o caminho que deve seguir para evitar um perigo, as PILULAS DE FOSTER defendem a saúde, protegendo e fortalecendo os rins, e eliminando do organismo o venenoso acido urico.

Por mais de 50 annos, em todos os paizes do mundo, as PILULAS DE FOSTER têm sido a salvação de milhares de pessoas.

PILULAS DE FOSTER PARA OS RINS
A' venda em todas as Pharmacias

(9246)

VAMOS AO
THEATRO CARLOS GOMES?
VAMOS VER O
Leopoldo Fróes?
JA' VISTE
Signal de Alarme?

São as 3 perguntas que mais se fazem no Rio de Janeiro! — Um successo sem precedentes no elegante Theatro da Empresa PASCHOAL SEGRETO e que HOJE e todas as noite se repete ás 8 ¾.

Amanhã — Matinée, ás 2 ¾ e ás 8 ¾ da noite
SIGNAL DE ALARME.

"*QUADO O AMOR VEM...*", a linda comedia de BOURDET, já representada com successo por LEOPOLDO FRÓES e sua companhia apenas espera opportunidade para ir á scena:

(U 2890)

ROGAMOS AOS SENHORES MEDICOS VISITAR, NO INTERESSE DOS SEUS DOENTES, OS APPARELHOS ORTHOPEDICOS, EXPOSTOS EM NOSSO ESTABELECIMENTO E QUE OBTIVERAM NA EXPOSIÇÃO DO CENTENARIO UMA DAS MAIS ALTAS RECOMPENSAS (DIPLOMA DE HONRA).

QUEBRADURA

Para Homens, Senhoras e Creanças

O Prof. Lazzarini devendo ausentar-se para visitar os seus Estabelecimentos do Norte, aonde o esperam centenas de doentes, avisa a sua numerosa clientela que só estará no seu Consultorio do Rio até todo o dia

31 DE MAIO

Roga-se não esperar os ultimos dias, sendo todos os apparelhos feitos sob medida.

A Hernia é uma molestia da qual o doente está diariamente ameaçado de graves perigos que são conhecidos por nome de Estrangulamento Herniario. Esta molestia (na maioria dos casos a intervenção do cirurgião chega atrasada) ás quaes estão sujeitos os herniosos, é tão grave que em poucas horas passam da vida á morte, soffrendo horrivelmente, tudo isto por causa que muitos destes doentes compram cintas não adaptaveis ás qualidades de suas hernias, ou vendidos por pessoas incompetentes. — O estudo das differentes hernias, das suas fórmas e posição e do grão de desenvolvimento é de muita importancia na confecção para o tratamento das hernias e deve sempre servir de guia aos srs. medicos para aconselhar aos seus doentes o cinto a ser fabricado sob medida, segundo a qualidade da doença.

O cinto Electrico Orthopedico do Prof. Lazzarini é um maravilhoso apparelho feito sob medida, sem nenhuma mola de ferro, completamente de tecido Elastico, leve, invisivel e suave permittindo aos enfermos montar a cavallo, fazer qualquer trabalho ou fadiga, contendo a mais volumosa quebradura, a qual está fixada em brevissimo tempo.

AVENIDA GOMES FREIRE, 124 — Por cima da Pharmacia, das 10 da manhã até ás 5 da tarde. Entrada pela Rua do Rezende.

(U 1946)

RIALTO

BREVE - O celebre romance de Michel Zévaco "A PONTE DOS SUSPIROS"

HOJE! HOJE!

No palco! NO palco!
Em pleno dominio do sobrenatural!
Mysterio dos mysterios!

A METAMORPHOSE HUMANA

Parece que deveria ser uma coisa
Inconcebivel! Fantastica! Inacreditavel

Entretanto, os vossos olhos, surpresos, verão; os vossos sentidos todos vibrarão; a vossa intelligencia, attonita, interrogará; e a razão, incredula, terá de ceder perante a evidencia!

Quer dizer: TODOS VÓS PODEREIS PRESENCIAR

A Metamorphose Humana

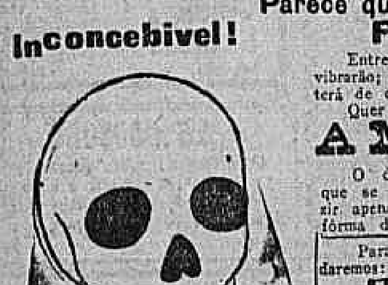

O desapparecimento progressivo de um ser como vós, de carne e osso, que se vae transformando, absolutamente á vista de todos, até se reduzir apenas ao ESQUELETO, readquirindo depois, pouco a pouco, a sua fórma de creatura viva!!!

Para augmentar ainda mais o valor deste extraordinario programma, daremos:

THE GIM-KA GIRL
(bailarina a transformação) e
BOLSCHAKOFF
(dansarino do Theatro Imperial de Moscou).

As sessões do palco são ás 4,20, 7,50 e 9,10.

HOJE! HOJE!

Na téla! Na téla!

Um film que vale pela mais interessante sessão espirita!

UMA ALMA EM SUPPLICIO

SETE ACTOS que são verdadeiras maravilhas photographicas no terreno das visões!

Trabalho esplendido, unico no campo da cinematographia, estudo commovente, demonstrando que o corpo não é mais que o envoltorio da alma e que a morte é a destruição desse envolucro sómente! A alma tem individualidade e póde até tornar-se visivel, tangivel mesmo, apreciavel

PELA VISTA, PELO OUVIDO E PELO TACTO!

(U 28740)

EMPREZA THEATRAL JOSE' LOUREIRO — Temporada de 1924

THEATRO LYRICO

HOJE — A's 8 3|4 — HOJE

O Cav. **MAIERONI**

O REI DOS ILLUSIONISTAS

TELEPATHIA E SUGGESTÃO MENTAL — Para esta parte do programma o Cav. Maieroni tem a honra de convidar os Srs. medicos e jornalistas a comprovarem a authenticidade das suas experiencias scientificas, aliás registradas pelas Universidades de Roma, Vienna e Berlim.

A CABEÇA QUE FALA

ASSOBIA E DA' PALPITES

A pedido
A DESAPPARIÇÃO DE UM CAVALLO VIVO!!

Amanhã — Grandiosa MATINE'E, ás 2 3|4 e SOIRE'E, ás 8 3|4.

PALACIO THEATRO
Companhia *AURA ABRANCHES*

HOJE —::— A's 8 3|4 —::— HOJE

RE'CITA EXTRAORDINARIA

Primeiras representações da peça em 3 actos original de AURA ABRANCHES

MAGDALENA ARREPENDIDA

Maria do Carmo, AURA ABRANCES; Magdalena, ADELINA ABRANCHES; Helena, Celeste Leitão; Dona Eugenia, Antonia de Souza; Mariquinhas, Albertina Pereira; Margarida, Rosina Rego; João, ALEXANDRE AZEVEDO; Julio, SACRAMENTO; Manoel, Alves da Silva; Luizinho, Fernanda de Souza; Antonio, Grijó. — A acção do 1º e 2º actos, no Estoril e a do 3º acto, em Santa Leocadia do Douro. No 3º acto canta-se a celebre canção: A CHULA. — Scenarios novos de Mergulhão.

Amanhã — Matinée e soirée — "Magdalena arrependida".

THEATRO REPUBLICA

Companhia Brasileira de Declamação Italia Fausta — Lucilia Peres. Direcção scenica do professor João Barbosa

HOJE —::— A's 8 3|4 —::— HOJE

Representação da celebre peça de Camillo Castello Branco

Amor de Perdição

Mariana — ITALIA FAUSTA — Thereza, LUCILIA PERES.

Amanhã — Matinée e Soirée — AMOR DE PERDIÇÃO.

A seguir — MAGDA.

COMPANHIA VELASCO — Na bilheteria do Theatro Lyrico, das 10 ás 17 horas, acha-se aberta uma assignatura para 10 récitas desta grande companhia — PREÇOS: frisas 100$000; camarotes, 80$000; fauteuils e varandas, 18$000; cadeiras, 15$000; balcão, 12$000; galeria, 5$000. Estréa, no dia 14 de Junho.

(U 29365)

Empresa VIGGIANI & VIRIATO — **TRIANON** — Companhia Brasileira de Comedias

HOJE HOJE

SABBADO — GRANDE VESPERAL EM BENEFICIO DA S. A. M. DOS EMPREGADOS NO "PAIZ" dedicado ao sr. JARBAS DE CARVALHO. Será representada a comedia de Antonio Guimarães

TRAVESSURAS DE BERTHA

A 1ª parte da vesperal constará da conferencia feita pelo Sr. PAULO SILVEIRA sobre — "FUTURISMO".

A 3ª parte será um magnifico ACTO VARIADO, no qual tomarão parte Lucilia Peres, Aura Abranches e Italia Fausta a "divette", Henriqueta Brieba, o querido actor comico Leopoldo Fróes e o sympathico actor Jayme Costa, que cantará a serenata da MAZURKA AZUL.

HOJE — A's 7 3|4 e 9 3|4 — HOJE

TRAVESSURAS DE BERTHA

Amanhã — TRAVESSURAS DE BERTHA. A seguir: — SEMPRE VENCEM AS MULHERES, traducção de J. PRAXEDES.

(U 29469)

CINE-THEATRO MODELO
Rua 24 de Maio 287
Estação do Riachuelo

O HOMEM MOSCA

NO MESMO PROGRAMMA
A GRANDE RECOMPENSA 6 actos
Amanhã — Matinée — Segunda-feira — Estréa no palco de Tamberlick e Viclalis.

(7248)

Cinemas da Empresa Vital Ramos Castro — Rua de S. Pedro N. 222 - Tel. 6557

MASCOTTE — Rua Archias Cordeiro n. 230, Meyer
HOJE — *Entre bichos e féras africanas* — 7 actos.
TRANSPONDO BARREIRAS — 13ª e 14ª series.
Amanhã — Matinée ás 2 horas.

POPULAR — Rua Marechal Floriano, 49 a 103
HOJE! — Tom Mix em um film sensacional: — O SANGUE CORRE NAS VEIAS — 8 actos.
A CIDADE PHANTASMA — 9ª e 10ª series.
OS RIVAES — Film comico.

PRIMOR — Avenida Passos, 119
HOJE! — O SUCCESSO — 7 actos.
THESOUROS DA MOCIDADE — 6 actos.
MESTRE DE EQUITAÇÃO — 2 actos comicos.

EXCELSIOR — Rua do Catete, 271
HOJE! — Rodolpho Valentino, em A ILHA DOS AMORES — 6 actos.
A GRANDE RECOMPENSA — 7ª e 8ª series.
FEBRE PRIMAVERIL — 2 actos comicos.
Amanhã — Matinée á 1 hora.

...ternacional de Cyclistas, Centro Cyclista do Engenho de Dentro e São Christovão Cycle Club.
Será corrido o pareo raid cyclistico America-Europa, em homenagem aos campeões do pedal Selimo Sozzi, Luiz F. da Silva e Giacomo C. Filho. As inscripções acham-se abertas na rua Marangupe, 7, com o sr. Leite. Para os socios dos clubs disputantes paga-se 5$000, e não associados [illegible] as inscripções.

YACHTING

O CUTTER NOVO

O commodoro sr. Rodolpho Cordeiro, em encommenda ao constructor [illegible] o cutter [illegible] "Ventania" [illegible] Muniz Sodré. [illegible] AUDAX-CLUB [illegible]

TURF

AS COTAÇÕES DOS DOIS CLASSICOS DE AMANHÃ

As cotações relativas ás duas principaes carreiras de amanhã eram hontem as seguintes:

Grande premio Presidente da Republica — 3.000 metros.

Apesmotos	17
Lacráu	150
Andromeda	25
Heredia	60
Vesta	60
Aristéa	50
Mosquete	40
Paulistano	40

Grande premio Initium — 1.000 metros.

Mimi All	15
Palés	150
Floridor	60
Baroneza	150
Paraguaya	16
Coringa	60
Review	75
Promessa	60
Yara	70
Ilhoeas	80
Fragoso	60

Além de Vesta, de que damos noticia mais adeante, davam-se hontem como certas, no primeiro desses classicos as ausencias de Lacráu, Aristéa e Paulistano.

O LEILÃO DO DIA 29 EM S. PAULO

Com grande exito, foram encerradas as inscripções dos productos para a turma de 195, e que serão expostos á venda no proximo dia 29, no [illegible]

[illegible]

o Michelena, por Vendôme, criação e propriedade dos mesmos.
Esmeralda IV, zaino, por Zingaro e Chula, por Bomba, criação e propriedade dos mesmos.
Estylo, zaino, por Zingaro e Snavita, por Saint Victiri, dos mesmos.

[illegible]

Casquette tem para o primeiro de junho o grande Cruzeiro do Sul e esse compromisso explica a sua ausencia naquelle

—:— A directoria do Derby-Club, representada por uma commissão composta dos directores Oscar Varady, José Lopes Leite e Eduardo José Dias Pereira foi convidar aos ministros de Estado, Prefeito, chefe de policia, chefes dos estados-maiores da Marinha e do Exercito e casas civil e militar do presidente da Republica para assistirem ao grande premio Presidente da Republica.

—:— Podemos hoje completar a noticia de ha poucos dias relativa ao nascimento, no Haras S. José, de quatro productos das eguas que o dr. L. de P. Machado recebeu servidas o anno passado da Europa, no lote em que vieram Magnificence, Palmas e outros. Esses quatro productos, que acabam de ser registrados no stud-book nacional são: Revista por Jacobi e Gros Hopper; Regina, por Jacobi e Fleur de Neige; Rei de Espadas, por Jacobi e Sarrasine, e Rocinante, por Gros Papa e La Faucheuse.

—:— São esperados amanhã, em S. Paulo, os jockeys e aprendizes chilenos contratados pelo Jockey-Club Paulistano Manoel Perez, pesa 53 kilos e até 30 de junho do anno passado contava 25 victorias; Guilherme Guerra, de 54 kilos, contava até a mesma data 94 victorias, e José Arancibia, de 52 kilos, que figurava com 95 victorias tambem até 30 de junho. Segundo informa um jornal paulista, o Stud Assumpção pretende contratar o aprendiz Luis Huerta, que é um dos dois aprendizes esperados tambem.

—:— O grande premio Dr. Assis Brasil, instituido em 1916, pela Protectora do Turf, de Porto Alegre, e mais uma vez realizado, por aquella Associação no ultimo domingo, teve como vencedor o potro Engeitado um descendente de Foeman e Indra. A distancia da carreira, 1.750 metros, foi percorrida em 113 2|5 segundos, o que constitue o record daquella pista. Engeitado, que estreou na presente temporada, derrotando os melhores nacionaes que actuam em Porto Alegre, pertence ao Haras do adeantado creador sr. Patricio Rodrigues, do municipio de Uruguayana.

—:— Foram entregues ao entraineur Aggeo de Souza, que vem se impondo como um bom profissional, as eguas Penelope, 2 annos, por Meyrick e Lapa, e Fidelidade, uma [illegible] Aggeo de Souza já conta com os animaes Velleda, Confiance, Perdiz e Noiva.

***

Velocipedes e Automoveis

Para meninos e meninas. Grande sortimento a preços sem competencia no "Bazar Parisiense", á rua da Carioca n. 5. (Primeiro Bazar desta rua). (7919)

Caçadores perigosos

As estradas de Capenha, do campo das Flores, da Barra Velha e da Freguezia [illegible]

GYMNASIO DE DANSA CENTRO MAÇONICO

Dirigido por Mlle. Maria Camara, rua Tucuman 31 (antiga rua do Theatro). Tel. 6142, C. Rio de Janeiro. Danças antigas e modernas: Methodo facil e pratico. Funcciona diariamente das 7 ás 11 horas da noite. Lições especiaes particulares, a qualquer hora do dia, 1 hora de aula 15$000. (U 26020)

No Mundo Official

CATTETE

Conferenciou, hontem, com o presidente da Republica o ministro da Guerra.

— Foram hontem recebidos em audiencia pelo presidente da Republica d. José Lopes e frei Sebastião Thomaz, respectivamente bispos de Pesqueira e de Araguaya.

FAZENDA

O ministro mandou transmittir á Inspectoria dos Bancos devidamente assignadas, as cartas patentes do "Banco Noroeste do Estado de São Paulo" referentes ás suas filiaes em Albuquerque Lins, Pirajuhy, Pennapolis, Araçatuba, Presidente Alves e Biriguy, todas no Estado de S. Paulo, e a do Banco de Credito Real de Minas Geraes, referente á sua agencia em S. João Nepomuceno.

— Tendo o Instituto Crissiuma Filho pedido isenção de direitos para diversos materiaes vindos pelo vapor "Bahia Blanca", o ministro designou o engenheiro Waldemar Seabra para certificar a applicação do material, arbitrando a gratificação de 100$000 que deverá ser recolhida á Thesouraria do Thesouro.

— O ministro deferiu o requerimento em que a Sociedade Anonyma "Industrias de Seda Nacional" pede isenção de direitos de importação e da taxa de expediente, para material que pretende exportar pelo porto de Santos, destinado á installação de sua fabrica de sedas.

— Tomando conhecimento de um recurso da Sociedade Anonyma Martinelli, o ministro determinou que seja cobrado o sello devido na revisão do despacho maritimo do vapor nacional "Guanabara", em Santos, dispensada a pena de revalidação, por equidade, attendendo ás allegações da recorrente e ao facto de haver demorado em proceder a revisão dos documentos apresentados, acceitando-os sem impugnação.

— O ministro, attendendo ás justas ponderações do presidente do Centro do Commercio e Industria, sr. João Augusto Alves, tornou extensivo o prazo concedido até 31 do corrente, para os negociantes [illegible]

[illegible]

VIAÇÃO

[illegible] precario, o abatimento de 30 o|o nos fretes dos productos agricolas destinados ás feiras livres desta capital, torna-se necessario que a Superintendencia do Abastecimento forneça, mensalmente, áquella directoria uma relação dos destinatarios daquelles productos e das quantidades provaveis que devem ser importadas semanal e mensalmente.

— Relativamente ao inquerito instaurado na Inspectoria de Portos para apurar accusações feitas ao engenheiro chefe de segunda classe, Raymundo Saladeiro de Castello, o ministro exarou o seguinte despacho:

"O inquerito verificou irregularidades que testemunham a falta de ordem e disciplina nos serviços da fiscalização do porto de Victoria. Não apurou, porém, actos de deshonestidade, quaes os que foram denunciados contra o respectivo chefe [illegible] cesso."

— Por portaria de hontem, o director dos Correios promoveu a carteiros de primeira classe [illegible]

— Requerimentos despachados:

José Demetrio de Albuquerque Silva, pedindo licença — Indeferido.

Julia Barbosa de Freitas Silva, pedindo reversão de pensão — Apresente certidão de pagamento do onus a que se acha obrigada a viuva do contribuinte, relativo aos mezes de março, abril e maio de 1906.

Paula Maria da Conceição, pedindo montepio — Apresente nova certidão de obito de Antonio de Macedo, visto como a apresentada não é acceitavel, por ter sido extraida de assentamentos ecclesiasticos, bem como prove pelos meios legaes que a habilitanda sempre viveu em harmonia com o de cujus por este tratada e alimentada.

Branca Peixoto de Campos, pedindo montepio — Prove mediante certidão da Despeza Publica que nada percebe dos cofres federaes.

Maria Portella do Prado Pinto, pedindo montepio — Prove qual o ordenado simples annual que o *de cujus* percebia como Administrador dos Correios de Sergipe e na razão do qual contribuiu para o montepio.

— Por portarias do ministro, foram concedidas as seguintes licenças:

Na Central do Brasil:

um anno, ao official de segunda classe, Torelli Vittorio.

um anno, ao servente de primeira classe, Targino Alves Ferreira.

seis mezes, ao foguista de segunda classe, Reynaldo Valente.

seis mezes, ao machinista de quarta classe, Pedro Machado Borges.

dois mezes, ao escrevente, Oscar Athaide;

seis mezes, ao concertador de terceira classe, Malvino Pereira;

seis mezes, ao fiel de trem de primeira classe, Accacio Alvares Velludo.

Nos Telegraphos:

dois mezes, ao auxiliar de estações, Manoel Fernandes Gutteres;

seis mezes, ao telegraphista de quinta classe, Antonio Figueiredo Xavier.

MARINHA

O vice-almirante Antonio Julio de Oliveira Sampaio foi incumbido de organizar um projecto de regulamento para a Directoria de Ensino, de accordo com o decreto n. 237, de 5 de dezembro de 1923.

O referido trabalho deverá ser realizado em collaboração com a missão naval americana.

— Foi mandado collocar na escala, entre os seus collegas José Garcia do O' e Almeida e Oscar Alberto Lins de Azevedo, o capitão de fragata Annibal do Amaral Gama, na vaga aberta com a passagem do capitão de fragata Antonio Muniz Barreto de Aragão para o quadro supplementar.

— Foi desligado do Batalhão Naval o capitão de corveta graduado, medico, dr. Othon Severino de Moura.

— O capitão de corveta engenheiro-machinista Linneu Ferreira de Souza Barros foi designado para embarcar no tender "Cuyabá" e o conductor-machinista de 1ª classe Herminio de Almeida Catanho, para servir no cruzador "Bahia".

— O capitão-tenente Mauricio Eugenio Xavier do Prado foi matriculado no curso de submersiveis, como ouvinte, ficando na obrigação de prestar exame.

— O 1º tenente Manoel Raposo dos Santos foi classificado como aviador naval, por ter sido approvado no respectivo curso.

— O 1º tenente Heitor Baptista Coelho teve ordem de desembarcar do tender "Ceará".

GUERRA

Solicitou reforma do serviço do Exercito o coronel de infantaria Ozório da Cunha Telles [illegible]

— Teve licença para matricular-se na capitania do porto de Paranaguá [illegible]

— Por soffrer de molestia incuravel foi mandado incluir no Asylo de Invalidos da Patria o cabo do 2º regimento de infantaria Antonio Gomes Mariano.

— O ministro da Guerra submetteu á consideração do seu collega da Viação o requerimento em que o cabo do 10º batalhão de caçadores José Avelino dos Santos pede um emprego em repartição subordinada áquelle ministerio.

ALFANDEGA

Esta repartição arrecadou hontem a importancia de 329:066$577, de renda, sendo 137:192$269 em ouro e 191:874$308 em papel.

De 1 a 23 do corrente foram arrecadados 6.886:039$222.

Em egual periodo do anno passado foram arrecadados 5.202:131$054, sendo a differença para mais, no corrente anno, de 1.683:908$168.

— Foram distribuidos na 1ª secção os seguintes manifestos:

N. 715, vapor sueco "Roland", de Rosario de Santa Fé, ao escripturario Thales Mello; n. 716, vapor nacional "Santarém", de Hamburgo, ao escripturario Lino Barcellos; n. 717, vapor nacional "Aracajú", de Liverpool, ao escripturario Thales de Mello.

PREFEITURA

De conformidade com a lei, foi hontem expedido titulo de effectividade, ao calceteiro da Directoria de Obras, Joaquim Ramados.

— Pagam-se hoje as seguintes folhas de vencimentos referentes ao mez de abril:

Directoria de Obras, Entreposto de S. Diogo e pessoal operario das officinas geraes.

— Em circular expedida aos agentes, o prefeito recommendou que, todas as vezes que nos açougues sejam encontradas guias sem os esclarecimentos detalhados, relativamente á procedencia, qualidade e quantidade de carne consumida, dêm communicação immediata desse facto ao seu gabinete, após terem tomado as providencias necessarias.

E. F. C. DO BRASIL

A estação Central forneceu hontem, por conta dos diversos ministerios e outras repartições publicas, 206 passagens, na importancia total de réis 8:495$500.

— Pelo dr. Waldemar Machado de Mendonça, estão sendo iniciados os estudos para a construcção de linha, no trecho comprehendido entre Austin e Santa Cruz, na Central do Brasil, cujos trabalhos se acha autorisados por lei orçamentaria.

— A Camara Municipal de Cabo-Frio e o 7º deposito daquella localidade, offerecem uma festa ao dr. Carvalho Araujo, director da Central.

Amanhã, em homenagem a s. s., depois da chegada do trem especial, será observado o seguinte programma:

A's 9 horas, missa solenne; ás 11 horas, almoço a s. s. e comitivas; á 1 hora, entronisação do Christo no Jury; ás 2 horas, inauguração da Praça, que terá o nome do homenageado; ás 3 horas, inauguração do retrato do homenageado no escriptorio do 7º deposito.

— A Caixa do Movimento, tendo sciencia do accidente havido com seu consocio R. Lobo, conductor de trem de 3ª classe, quando chefiava o trem SU 100, mandou o secretario e o thesoureiro da referida Caixa, para acompanhal-o a sua residencia.

O directorio do Gremio Beneficente, referido, prestou todas as attenções que o caso requeria.

BOMBEIROS

Serviço para hoje:

Official de dia, capitão Alcebiades; auxiliar de dia, 2º tenente Silveira; 1º soccorro, 1º tenente Monteiro; 2º soccorro, 2º tenente Dannemberg; 3º soccorro, 1º sargento n. 620; manobras, 1º tenente Filgueiras; ronda, capitão Costa; medico de dia, 1º tenente dr. Ramos; medico de emergencia, capitão dr Lima e dia á pharmacia, capitão dr. Herminio. Folga o commandante da estação de Villa Izabel.

NOTAS RECREATIVAS

Club de S. Christovão — Amanhã será realizada neste centro elegante do populoso bairro a terceira reunião de inverno a que comparecerá uma fina sociedade.

*

Commercial Club — Mais uma esplendida vesperal será realizada amanhã nos lindos salões desse centro recreativo, com o concurso de uma *Jazz-band*.

*

Rio Club — Amanhã terá logar no Rio Club uma tarde-noite dansante, ansiosamente esperada pelos seus admiradores.

*

Luzitano Club — Está marcada para amanhã uma promissora reunião dansante na séde dessa conceituada sociedade. Uma *Jazz-band* renomada não deixará ninguem descançar.

*

Alliança dos Barbeiros — Em sua séde da rua Visconde do Rio Branco, realiza a Alliança, hoje, um grande baile, com a presença de uma banda de musica militar.

*

Filhos de Talma — Tambem nesse centro elegante se realizará amanhã uma tarde-noite dansante, com uma *Jazz-band* de successo.

*

Papoula do Japão — O bloco dos Diplomatas, tendo á sua frente a figura altamente sympathica de Pedro Muniz, leva a effeito amanhã uma linda matinée, que terá inicio com um saboroso filet de peixe com molho branco. A Jazz está lá...

*

Endiabrados de Ramos — A actual "Junta Governativa", composta dos endiabrados Ernesto Ribeiro, Horacio Moret e Alencar Marinho, prepara para o dia 31 um grande baile, commemorativo da passagem do decimo anniversario da querida sociedade.

*

Flor do Abacate — Duas esplendidas festas serão realizadas hoje e amanhã no querido verde "Galho" florido, o rancho chefe do Cattete. Serão duas noites memoraveis.

*

Ameno Resedá — Haverá uma reunião intima nessa sociedade da rua Gago Coutinho.

*

Corbeille de Flores — Devido ás constantes gentilezas de seus directores, vão se firmando cada vez mais os creditos desta conceituada aggremiação da zona do Cattete. Hoje e amanhã serão realizadas em sua séde duas admiraveis reuniões.

TRINOZ — DE — Ernesto Souza

Reconstituinte estomacal

TONICO DO SYSTEMA NERVOSO

GRANADO & C.-1.º de Março, 14

Applicado em casos chronicos que já levavam o doente ao desanimo, o *TRINÓZ* tem dado resultados sorprehendentes. Pessoas que tinham mesmo verdadeiro horror á comida, sentam-se hoje á mesa com satisfação.

(Ap. D. N. S. P. Nº. 325 — 8|10|917)

Com prazer a gente [come,
Tomar TRINÓZ é [ter fome.

Pariquyna

CONTRA TODAS AS

Molestias do Figado

ICTERICIA — BILIS — CONGESTÕES — CALCULOS — ANGEOCOLITTES — HEMORRHOIDES — e muitas outras molestias. Formula do grande botanico Dr. Barbosa Rodrigues. — Ha 30 annos vem fazendo verdadeiros milagres. — Encontra-se em todas as Pharmacias e Drogarias. (15852)

Nem a policia escapa da sanha dos ladrões

O velho commissario de policia Jayme Guimarães, com exercicio ha muitos annos na delegacia do 5º districto, foi victima de um audacioso larapio que lhe furtou um relogio de ouro, uma corrente de platina e um Panamá, presentes que recebera pelo seu ultimo anniversario.

Reside o commissario á rua Felippe Camarão n. 70 e o larapio agiu quando Guimarães dormia. Ao acordar, pela manhã, deu elle por falta dos objectos referidos encontrando em logar delles este bilhete: "Seu Jayme — Bom dia. A minha visita teve por fim furtal-o ao desprazer de usar um Panamá que não lhe assenta nada bem. Volte a usar chapéo de feltro que lhe vae melhor."

SECÇÃO LIVRE

ESCRIPTORIO JURIDICO-COMMERCIAL

Neste escriptorio, sito á rua do Ouvidor 133, sala 6, advoga-se no civel, commercial, criminal e administrativo, adeantando-se custas em determinadas causas.

Fazem-se cópias dactylographadas de serviços forenses de qualquer ordem. Pessoal technico habilitadissimo, sob a direcção do dr. Moacyr Velloso.

Garante-se maxima perfeição de serviço textual e material, *não dependendo nunca de revisão alguma*. Trabalhos identicos para engenheiros, medicos, commerciantes e outras quaesquer profissões. Traducções e versões do Inglez, Francez, Allemão, Italiano e Hespanhol. Preços modicos.

No mesmo escriptorio encontra-se uma secção de emprestimos mediante garantia idonea e juros razoaveis. (U 29085)

PARA CORTAR UM ABUSO

Em um anno de activa propaganda e de brilhantes resultados obtidos, muitos dos grandes mestres da medicina e a maioria do corpo medico do Rio tem reconhecido a insuperavel propriedade therapeutica de duas das principaes vaccinas do eminente biologo italiano prof. A. Bruschettini, de Genova: o "Vaccino Antipiogeno Polivalente" e o "Vaccino Antigonococcico".

Vencida a difficil batalha scientifica, achamos agora um grave inconveniente commercial. Varios pharmaceuticos pouco escrupulosos, cobram por estes nossos productos que os medicos receitam copiosamente, preços absolutamente prohibitivos que chegam a augmentar 75% dos nossos preços de atacado.

Com o fim de evitar este abuso prejudicial para os nossos interesses e tambem para o publico que nessas occasiões tem que se privar de um remedio de exito seguro, communicamos ao publico que os preços de varejo são:

Vaccino Antipiogeno Polivalente, caixa de 5 ampollas de 2 c|c: 29$000.

Vaccino Antigonococcico, caixa de 5 ampollas de 2 c|c: 26$000.

As principaes drogarias e pharmacias com uma seriedade commercial encomiavel respeitam esses preços estabelecidos por lista regular, aos quaes preços, nós mesmos, nos vemos obrigados desde hoje em deante, a vender ao publico no nosso deposito, á rua Senador Dantas 59.

Rio, 22 de maio de 1924.

P. p. A. Guidi Buffarini, *José Gresti*, procurador geral. (U 29383)

DR. ERNANI FARIA ALVES

Cirurgia geral — Appendice, hernias, tumores, etc.

Apparelhos e vias urinarias.

Rua da Quitanda 33, 1º andar. A's 5 horas. Telephone 788 C. (599

DECLARAÇÕES

BEN.:. LOJ.:. CAP.:. COMMERCIO E ARTES

Quinta-feira, 29 do corrente, sess:. de eleiç:. da adm:. para 1924-1925 E:. V:.

O secr:., *A. Cordeiro Dias*, 7:. (U 28897)

ASSEMBL.:. CONSTIT.:.

Hoje, sess:., ás 20 horas. Ord:. do dia: 2ª discussão projecto Constit:.

O secr:., *Drumond Alves*. (U 29428)

TODOS ADMIRAMOS A ROBUSTEZ

Quantas vezes ouvimos dizer: — "Fulano é um homem de aço"! Assim falamos de uma pessoa robusta, habil, de capacidade, de emprehendimentos, com bôas côres, de bom humor, combinados, além disto com outros admiraveis tributos segundo o caracter do individuo. Nem todos nascemos robustos e muitos que herdam robustez a desperdiçam. Porém, a reconstrucção de um organismo robusto é agora um passo de vontade propria. Para isto está o *Ferro Nuxado* o grande tonico moderno. *Ferro Nuxado* é o tonico do dia em Paris, Nova-York e Londres. Não ha necessidade de se admirar sómente a robustez alheia, obtenha-se esta comprando um vidro de *Ferro Nuxado*. (1108)

O PHOSPHATO RESTABELECE A ENERGIA NERVOSA

Falta de energia ou de vitalidade é quasi sempre proveniente da fraqueza physica, debilidade, neurasthenia, insomnia, depressão mental e outros innumeros incommodos e padecimentos que tornam a vida um fardo para milhões de homens e mulheres. Todas essas molestias desapparecem rapidamente assim que se restabeleça a energia e vitalidade nervosa abatidas. Isto faz-se tomando tres vezes ao dia um tablette phosphatado conhecido pelos chimicos sob a denominação de *Bitro Phosphato* que elles proclamam ser a unica fórma de phosphato que suppre aquelles elementos phosphatados necessarios ao fortalecimento dos nervos e que se convertem actualmente em reaes tecidos nervosos.

Que esta affirmação é verdadeira, provam-n'o os notaveis resultados que se tira do seu emprego.

Uma semana, ou dez dias após iniciar-se o uso do *Bitro Phosphato*, desapparece geralmente a insomnia; pessoas magras engordam, a força volta aos musculos abatidos; faces encovadas enchem-se; o olhar torna-se brilhante; e a vida vem a ser o que deve, digna de se viver.

Experimentae e vereis. (6959)

Conservar é economisar!

A seda só vale, emquanto perfeita. A PASTA MISTINGUET PARA LAVAR SEDA (formula original allemã) conserva-a vistosa, com economia nas lavagens. EXPERIMENTEM! Lata: 3$000. Dep. D. Klammer & C. Rio. Caixa 765. Teleph. Norte 3014. (7256)

ODEON - Depois de amanhã - Segunda-feira - ODEON

Um hymno ao Esforço Humano e á Solidariedade dos Homens! - "Trabalho e Amor", eis o lemma que ha de salvar o mundo - O Homem, com a sua força, a sua boa vontade, o seu talento - A Mulher com o seu instincto, fiel companheira, insuflando-lhe coragem para a lucta!

Eis o que é esse trabalho formidavel de EMILE ZOLA, levado á tela cinematographica,

O TRABALHO

Producção em 7 capitulos — feita pela Pathé Consortium Cinema, a mesma fabrica que já nos deu O Conde de Monte Christo, Os Tres Mosqueteiros, Vinte annos depois e Imperador dos Pobres, isto é, marca que se impõe, sabendo apanhar do romance toda a verdade, sem alterar a essencia.

ESSES 7 CAPITULOS — DIVIDIDOS DE ACCORDO COM OS CAPITULOS DA OBRA, INTITULAM-SE: —

1º - O esforço humano — Esse capitulo, em 5 partes, vae ser exhibido na proxima segunda-feira.

2º - O APOSTOLO — Esta figura de "apostolo" é desempenhada pelo grande artista MATHOT.

3º - A LUTA — A insidia, a cilada dos que invejam a sorte dos outros — Surge o amor, na figura de Mlle. Huguette Duflos (Josine).

4º - Hymno ao trabalho — A poderosa engenharia moderna — Uma uzina em plena elaboração!

5º - A JUSTIÇA — De um lado a sociedade com seus escandalos — De outro o trabalho.

6º - O advento da democracia — E' o castigo da mentira e da hypocrisia.

7º - Ordem e progresso — Triumpha o trabalho — Vence o amor.

Interpretes:

LUCIEN FROMENT	LEON MATHOT (o inesquecivel "Conde de Monte Christo" e "Imperador dos Pobres").
JOSINE	Mme. HUGUETTE DUFLOS, da Comedie Française.
DELAVEAU	Rafael Duflos, da Comedie.
FERNANDA DELAVEAU	CLAUDE MERELLE, a linda artista.
SUZANA BOIGELIN	JULIETTE CLARENS
JOURDAN	MARC GERARD
BONAIRE	FABRE
BOIGELIN	CAMILLE BERT

ASSYRIO

REABERTURA no dia da estréa da Comp. de Bailados Russos — NO — THEATRO MUNICIPAL

DINER — CONCERT (Table d'hote) PREÇO — 10$000 SERVICE A LA CARTE

EXCELLENTE ORCHESTRA

The SAXOPHON — JAZZ-BAND ASSOCIATION CLASSIC ORCHESTRA (7337)

Instituto de Belleza Ludovig

Cabelleireiros para Senhoras

Ondulação permanente, duravel para oito mezes, tintura de cabellos, lavagens, ondulação, penteados, massagens, manicura. Perfumarias e tinturas para cabellos "Hennecreate".

URUGUAYANA, 39, 1º and. C. 3011 (6717)

EMPRESA PASCHOAL SEGRETO

S. JOSE' — Director artistico — Luiz Peixoto — Director scenico — Izidro Nunes

HOJE —:— A's 7 3|4 e 9 3|4 —:— HOJE

Ultimas representações da interessante revista da parceria *Bithencourt-Menezes*

Allô!... Quem fala?

com o novo quadro, intitulado

(QUEM CANTA E'O GALLO!)

Segunda-feira: — SONHO DE OPIO. — A seguir: — NÃO TE ESQUEÇAS DE MIM!, revista-féerie da parceria Manoel White-Rubem Gil, com musica de Alfredo Vianna. (U 28906)

THEATRO JOÃO CAETANO - Ex-S. Pedro

Empreza Paschoal Segreto —:— Companhia Lyrica Italiana—Direcção: LUIZ BILLORO

HOJE — A's 8 ¾ — HOJE — RECITA POPULAR — CARMEN de BIZET — Toniolo (protagonista) — Gaviria — Taglïabue — Alessandrini — Azzimonti — Mº DEL CUPOLO — POLTRONA — 12$000.

AMANHÃ, DOMINGO — Dois grandiosos espectaculos

A's 2 3|4 da tarde — Em vesperal — MEPHISTOFELIS — Cav. Luigi Manfrini (protagonista) — De Sanctis — Tafuro — Anita Conti — Pezzatti. Mº. DEL CUPOLO.

A'S 8 3|4 DA NOITE — EM RECITA POPULAR — CAVALLARIA RUSTICANA de MASCAGNI — Vieira — Pezzatti — Belletti e Pezzatti — Belletti — e PALHAÇOS 2 actos de LEONCAVALLO — Oltrabella — Gaviria — Vanelli Vieira — Giunta. Mº DEL CUPOLO. POLTRONA, 12$000

Segunda-feira — 10ª e ultima récita de assignatura — GIOCONDA de PONCHIELLI — ZOLA AMARO — Bergamaschi — Toniolo—Tagliabue — Faltori [illegible] Mº. DEL CUPOLO.

Uma reprise de sensação: A OITAVA ESPOSA DO BARBA AZUL

2ª-FEIRA no RIALTO com GLORIA SWANSON 2ª-FEIRA no RIALTO

1ª VEZ NO BRASIL

Uma casa especialista em meias, depois de seu balanço effectua uma grande venda de meias para Homens, Senhoras e Creanças, pois que é facil de verificar na 1ª casa que especializou o artigo de MEIAS no Brasil, que é a CASA DAS MEIAS, na rua Uruguayana, 154, junto á rua da Alfandega, na filial na mesma rua n. 132, junto á rua Buenos Aires.

MEIAS PARA SENHORAS		MEIAS PARA HOMEM	
Meias de seda todas as cores, a 3$800 e. .	4$500	Meias de seda perfeitas, a 3$000 e. . . .	3$700
Meias de seda com costura.	5$000	Meias de seda resistentes, a.	4$400
Meias toda de seda, a. . . res, a.	5$000	Meias de seda com baguet bordado, a 5$9 e	6$500
Meias seda com baguet, a 6$800 e. . . .	8$800	Meias de seda Inter-bic, grande saldo a. .	7$800
Meias de seda mouselina, a.	16$000	Meias Escossia, Ypiranga, 1ª, 3 por. . . .	6$200
Meias toda Moussalina com baguet.. . . .	18$500	Meias fio duplo, typo Ypiranga, 3 pares. . .	5$500
Meias fio de escossia, a 2$500 e.	3$000	Meias de seda para creança, a 1$900, e. .	2$600
Grande saldo de meias de seda com costura em todas as cores, B. I. C.	10$800	Meias mercerizadas, creança, a 1$000 e. .	1$500
		Meias mercerizadas, cano de cor, a 1$600 e	2$000
		Grande saldo de meias fio de escossia, Walkiria, a	2$600

Não confundam é a 1ª casa que especializou o artigo de meias no Brasil.

CASA DAS MEIAS

SO' MEIAS...

Casa especialista em meias — Marcas registradas para todo o Brasil. — Só acceitamos pedidos do interior, de quantia superior a 40$000. (7353)

"A MARITIMA"

Av. Rio Branco, 14 — Rio de Janeiro

End. teleg. "Lamarque-Rio" Tel. Norte, 6858

Cambio aos melhores typos da praça — **Cheques** Pelas nossas relações bancarias — **Passagens** de toda classe a prestações mensaes

Seguro de bagagens em condições vantajosas — **Turismo** Excursões—Viagens — **Transporte** de bagagens rapido a preço reduzido

Salão de leitura á disposição dos nossos clientes

Informações gratis

Corresp. Internacional: Inglez, Francez, Hespanhol, Allemão, Italiano, Rumaico, etc. (6912)

Machinas para todas as industrias

ROKAH

Material para estradas de ferro

Locomotivas

Pontes — Trilhos — Wagões

Carros Motores para estradas de Ferro de todos os tamanhos

Installações hydro-electricas

Lavanderias e cozinha a vapor - Machinas para frigorificos, etc.

Bombas, motores, locomoveis, moinhos para todos os fins

Machinas para impressão e trabalhar papel.

Machinas para trabalhar madeira e officinas mecanicas

Eixos, mancaes, polias, correias, oleos.

Instrumentos scientificos de "Carl Zeiss, Jena".

GRANDES STOCKS — Preços sem concorrencia

ROBERT K. HINTZ

RIO DE JANEIRO — SÃO PAULO

Rua de S. Pedro 36 — Rua Florencio de Abreu 95-A

Caixa Postal N. 180 — Caixa Postal 1812

Teleph. Norte 8111-8112 — Teleph. Central 5545

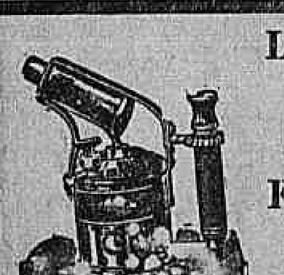

Lamparinas para soldar marca "MAX SIEVERT" e Fogareiros para kerozene marca "SVEA" são os melhores

Preços favoraveis

Unicos representantes da fabrica A|B Max Sievert, Stockholmo;

AXEL CHRISTIERNSSON DO BRASIL S|A

Rio de Janeiro — *Rua São Pedro, 65*

End. Tel. CHRISTIERN (7364)

TORNA V. EX. COM A APPARENCIA DE MENOS DEZ ANNOS

Nada existe que torne uma senhora com velhice prematura que os cabellos grisalhos, sem brilho, delgados e quebradiços.

Quando os vossos cabellos caem abundantemente, perdem a côr, o brilho e belleza, é chegada a occasião de cuidar delles, pois, do contrario a negligencia será um verdadeiro desastre.

Escreve-nos uma senhora o seguinte: — "Desde que faço uso da *Lavona*, todos dizem que apparento ter menos dez annos. O meu cabello readquiriu sua côr natural e não só cessou a quéda dos mesmos, como tambem tornou-o mais grosso e macio que anteriormente. E não foram estes os unicos resultados, pois a minha cabeça está completamente livre de caspa que muito me incommodava". A *Lavona* triumpha quando falham os outros methodos, pois contém um elemento secreto que é o verdadeiro alimento das raizes do cabello; este ingrediente não é encontrado em nenhum outro recommendado para o mesmo fim.

Adquiri em qualquer pharmacia vidro de *Lavona* e usae-a de accôrdo com as instrucções e tereis a satisfação de serdes admirada pelo successo que a *Lavona* produzirá em vossos cabellos. (9957)

Soffre dôres depois das comidas?

Combata-as immediatamente- Volte a ter appetite, saude e vigôr tomando

MAGNESIA BISURADA

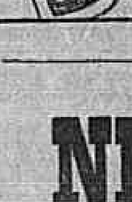

(6691)

NICE-HOTEL

107-109, Avenida Mem de Sá, 107-109

DEPENDENCIA

Rua dos Invalidos, 158 [5

Estabelecimento modelo e antigo, agua encanada em todos os quartos. — Diarias sem pensão desde 7$000; com pensão desde 15$000. (8697)

Exijam as capsulas de

SANDALO ALPHA

para as molestias da bexiga e vias urinarias. Lic. Dep. Saúde Publ. N. 27 de 12 — 1 — 1916.

CIRURGIA, DOENÇAS DO RECTO E ANUS

Dr. Raul P. Santos — Rua do Passeio 56 (2 ás 4). Tel. C. 2369.

CURA DA HYDROCELE SEM OPERAÇÃO CORTANTE

Professor Barbosa Vianna — R. Chile n. 17 (de 3 ás 4).

GARGANTA, NARIZ, OUVIDOS E BOCCA

Dr. Eurico de Lemos — Especialista Prof. liv. da Faculdade. Cura ozena (fetidez nasal). R. Assembléa, 13 (sb.) — Das 12 ás 6 hs.

OLHOS, GARGANTA, NARIZ E OUVIDOS

Dr. Raul David de Sanson — S. José, 43, 1º, das 2 ás 5. Tel. C. 5197.
Dr. Maurillo de Mello — Doenças dos olhos, nariz e garganta. Com pratica dos hospitaes da Europa — Assembléa, 47.

GARGANTA, NARIZ E OUVIDOS

Dr. Alvaro Tourinho — Ouvidor, 153, leph. C. 3672.
Dr. Paulo Brandão — Quitanda, 5 — (2 ás 5 hs.). Tel. 5550, C.
Dr. Sebastião Cesar da Silva — Ouvidor, 189, 1º—, ás 5. T. N. 5508.
Dr. F. Castilho Marcondes — Rua Chile, 17 (3 ás 5). Tel. C. 4074.
Dr. Souza Mendes — Tuberculose da larynge — Rodrigo Silva, 28, de 2 ás 4. C. 1838.

SANATORIO CIRURGICO
Para molestias de ouvidos, nariz e garganta

Prof. João Marinho, Dr. Castilho Marcondes. 335, Avenida Mem de Sá. Tel. N. 1092. Secções independentes para homens, senhoras e creanças, com accommodações para pessoas que acompanham o doente.

OCCULISTAS

Drs. Moura Brasil e Gabriel de Andrade — Uruguayana 37 (2 ás 4).
Dr. Pache de Faria — Carioca, 43 — 2.ªs, 4.ªs e 6.ªs (4 ás 6). C. 5380.
Dr. Eutychio Leal — S. José, 50 — De 3 ás 4 1|2.

CIRURGIÕES-DENTISTAS

Dr. Barros Henriques—Av. Rio Branco 175 (1º). Tel. C. 21.

PARTEIRAS

Madame Moitrel Barbosa (parteira)— 34, r. da Assembléa, 2º andar. Te- 1º de Março 83. Tel. N. 4468.
Mme. Virginia Madruga, parteira dip. Cons.: 2ª, 4ª e 6ª, de 1 ás 5 hs. e chamados á rua do Mattoso, 115. Phone V. 149.

ESCOLAS E LIVRARIAS

Livraria Alves — Livros collegiaes e academicos — R. Ouvidor, 166.

HOTEIS E PENSÕES

Hotel Avenida — O mais importante do Brasil. End. telegr. "Avenida".

OS MELHORES CAFÉS

Café Ideal — Sempre puro. Dep. r. Saude 142 e 150. Tel. 707. Norte.

CORRETORES DE FUNDOS PUBLICOS

Lucrecio Fernandes de Oliveira — Rua 1º de Março, 83. Tel. 707, Norte.

Casa «Especial» para AGUAS MARINHAS, TURMALINAS, AMESTISTAS, etc. LAPIDADAS, MONTADAS OU NÃO. Lapidação Allemã — Rua dos Ourives, 47. Tel. Norte 2359. (7973)

Sanatorio de S. Sebastião

(CASA DE SAUDE)

Operações em geral. Gynecologicas e Obstetricas. Não recebo doentes de molestias transmissiveis.

Tels. N. 790 — 260 — 3215 — B. M. (6939)

Thermometros Clinicos só confiem no Case la, London (8980)

INDICADOR

ADVOGADOS

Dr. Amalio da Silva, Avenida Rio Branco, n. 114, primeiro andar.
Dr. Alvaro Goulart de Oliveira — Avenida Rio Branco, 114, sala 7.
Dr. Salgado Filho — R. General Camara 47, 1º and. Tel. 5304, Norte.
Dr. Nelson Campos — Carioca, 66— Tel. C. 5598.
Drs. Verissimo de Mello e Domingos Louzada—Quitanda 45. T. C. 3907.
Dr. Francisco Loup — Carmo, 71, 1º, sala 3ª, 9 ás 11 e das 16 ás 18 hs.
Dr. Alfredo Machado Guimarães Filho—R. do Ouvidor, 52, 1º andar.
Dr. J. M. Mac Dowell da Costa—General Camara, 66. Tel. Norte 4747.
Dr. Edmundo de Miranda Jordão, General Camara 20. Tel. N. 6374.
Drs. José F. de Medeiros e Luiz F. do Couto — Ouvidor, 68, (1º andar, salas 7 e 8).
C. Daniel de Deus — Advogado.
S. Paulo — Drs. Antonio Rolim de Oliveira e Benedicto Rolim Junior, advogados — Rua Senador Feijó, 25 (sobrado).
Dr. M. Valente — Escrip. Sachet 27, 3º and. Tel. N. 744.

MEDICOS

Dr. Luis Ramos — P. Saens Pena, 9, R. Conde Bomfim 685, Tel. V. 1639.
Dr. Moraes (Manoel de) — Rua dos Ourives, 43 (5 hs.) 2.ªs, 4.as e 6.ªs.
Dr. I. Malagueta — R. do Carmo, 5, (Esq. de S. José). Tel. 2652 C.
Dr. A. Pamplona— Medeiros Passaro, 27, Tijuca, V. 1276, 1º de Março 13. N. 5303, das 14 ás 16 horas.
Dr. Henrique Duque — Rodrigo Silva n. 5. Resid.: R. Ibiturana, 73.
Dr. José Bastos d'Avila — Rua 7 de Setembro 231 (das 4 ás 6 hs.).
Prof. Austregesilo — Cons.: 7 de Setembro 212 (3 ás 5). C. 1995. Res.: Marquez de Olinda 102. Tel. S. 14.
Dr. Flavio de Moura — R. Buarque n. 31 (Leme. Tel. Sul 1052.

MEDICOS ESPECIALISTAS

Dr. Renato de Souza Lopes, prof. da Fac. (App. digest. Trat. esp. da epilepsia. Raios X). S. José 39.
Dr. Nelson Miranda — Trata pelos raios X os tumores ganglionarios, fibromas, canceros, etc. R. Carioca, 48. C. 1525.
Dr. W. Schiller (mentaes e nerv.) — R. M. Olinda (1-3). Tel. S. 2404.
Dr. F. Terra — (Pelle e syphilis) — R. Assembléa 20 (2 ás 4).
Dra. Ursulina — (Senhs. e creanças)— Av. Central 138, ás 12 hs. C. 1191.
Dr. A. F. da Costa Junior — (Ass. da Fac.) Pelle, syphilis, tumores. Radiumtherapia. Chile 17 (4 ás 6).
Dr. Moncorvo — (Creanças)—R. do Carmo, 13, (3 hs.) Moura Brito 58.
Dr. Werneck Machado — (Pelle e syphilis). Largo da Carioca 11, 1º and.
Dr. Guilherme Eisenlohr — (Tuberculose). Rua Mal. Floriano, 44.
Prof. Dr. Rabello — Syphilis, doenças da pelle. Trata os tumores e doenças da pelle pelo radium e outros agentes physicos. — Assembléa n. 25.
Dr. Murillo de Campos — (D. mentaes e nervosas). 7 de Set. 75, á 1 h.
Dr. Marinho Rego — Clinica medica, esp. pulmões, intestinos. — Cons.: S. José, 63, 1 ás 3. Res.: S. 3154.
Dr. Araujo dos Santos — Mol. do pulmão, pneumothorax artificial. Raios X. Ultra-violeta. Trat. esp. da Diabetes. — R. Carioca, 48. C. 1525.
Dr. Eugenio Coutinho — Assist. da Fac. Doenças internas. Cons. e res.: Fonseca Telles, 140, á 1 h. V. 6235.
Dr. Aureliano Barcellos — Consultas e chamados: Rua José Bonifacio, 13. Tel. 1439, Nictheroy.

CLINICA CIRURGICA, VIAS URINARIAS

Dr. A. Costallat — R. Carioca, 30— (das 4 ás 6 hs.) Tel. C. 3950.
Dr. Alfredo Monteiro — Docente de operações da Fac. de Méd. do Rio. — Cons.: 7 de Setembro, 75, 2º andar. Tel. N. 5.100. das 9 ás 12.

CIRURGIA, MOL. SENHORAS VIAS URINARIAS

Dr. Eugenio Decourt — Consultas diarias — Assembléa, 34, de 3 ás 5 hs.
Dr. Rupert Pereira — Uruguayana, 134, (de 1 as 6). Tel. N. 6688.
Dr. Osorio Mascarenhas — Av. Rio Branco, 257 (3 ás 5). C. 940.
Drs. Hygino Filho e A. Hygino. Cir. geral. Mol. Sras. S. José, 65, 1 ás 5.
Dr. Rego Lins. Cons. Av. Rio Branco, 175, 3 ás 5. Res. Bambina, 37.
Dr. Rubens Ferreira — Cons.: 7 de Setembro, 75, 2º andar (elevador), das 2 ás 4. Tel. N. 5.100.
Dr. E. Souto Maior — Cons.: 7 de Setembro 75, 2º andar (elevador), das 4 ás 6. Tel. N. 5100.
Dr. Pedro Moura — Rua do Carmo n. 5 (1 ás 4 hs.). Tel. 2652.

LABORATORIOS — EXAMES CHIMICOS

Prof. Alfredo de Andrade — Exame de urina, sangue, fezes, etc. Uruguayana, 7.

Cura da Tuberculose — Sanatorio de Palmyra (Minas). Altitude 900 m.

PARTOS E MOLESTIAS DAS SENHORAS

Dr. Daciano Goulart — R. Uruguayana, 35, (4 ás 6). Tel. C. 3762.
Dr. Lincoln de Araujo — R. 7 de Setembro 96 (3 ás 5). T. C. 3551.
Dr. Jeronymo Guimarães — Bambina, 124, S. 1409, r. Carioca 28, C. 358.
Dr. Bessa Ribeiro de Castro — D. Carlota, 63 (905 S.) 7 de Set. 75. (4 hs.) Diathermia e raios ultra-violeta.
Dr. J. Pacifico—Av. Mem de Sá 335. (Tel. N. 5235), 11 ás 12 e 4 ás 5.
Dr. Camacho Crespo — R. Conde de Bomfim 577. Tel. V. 1171.

CIRURGIA, DOENÇAS DAS SENHORAS, PARTOS.

Dr. Jorge G. Sant'Anna, com 2 annos de prat. em hosp. da Europa. Assembléa, 23. C. 1647. Marquez de Abrantes, 115. B. M. 107.

ANNUNCIOS

Dentaduras duplas — superior e inferior — com ou sem molas de ouro, das mais aperfeiçoadas e indispensaveis á bôa mastigação e ao embellezamento da bocca. Durabilidade garantida. Preços razoaveis. — No consultorio electro-dentario do Professor DR. SILVINO MATTOS, á rua 7 Setembro n. 231, proximo á Praça Tiradentes; das 7 horas da manhã ás 5 da tarde, todos os dias. — Telephone: 1555 — Central. (U 27845)

BELLO SEXO

Não façam em casa beberragens; para colicas, (dôres durante a menstruação), tomem "CAPSULAS SEVENKRAUS". Contém Apiol, Sabina, Arruda. Medicamentos puros. — Tubo original, 7$000. A' venda: Rua Sete de Setembro n. 61. Ap. D. N. S. P. n. 94, de 19|1|921. (U 23930)

OURO

prata, platina, brilhantes, compram-se e pagam-se bem, na praça Tiradentes n. 64. Concertam-se joias e relogios — CASA GARCIA. (6219)

Mesas para jogos

Vendem-se duas mesas para campista e uma completa para bacarat. Tratar-se á rua do Passeio 62, Club dos Democraticos. (1289)

LEQUES

para noivas e para toilette, ultimas novidades

Montam-se e concertam-se leques como na Europa

Casa Grão Turco

Ouvidor, 96. Tel. N. 4034. (593)

ILHOZES

Vendem-se 100.000 amarellos e pretos e uma machina para pregar, preço de occasião. RUA GENERAL CALDWELL N. 130. (U 29306)

CASA MOBILADA

Aluga-se a da rua Maria Eugenia n. 49, Botafogo. — Ver das 2 ás 4 horas da tarde. (U 29315)

Pateck Philipp

Vende-se um superior por 600$000. Trata-se por favor com o sr. Abel. — Rua Visconde de Itauna 128, loja. (U 28693)

INGLEZ

Professor com grande experiencia, ensina inglez pratico e theorico, em casa ou alua, pronunciação, ambas, inglez e americano, uma especialidade. Preços modicos. — Cartas neste jornal para "Inglez". (U 29235)

Feridas rebeldes

ECZEMAS

O pó marca Liége — aroeira comp.: desinfecta, alivia a dôr, limpa a ferida para sarar em pouco tempo. Na eczema o resultado é admiravel. Lata 2$000. V. em todas as pharmacias e drogarias. (U. 27823)

Precaução contra as imitações!

Para obter o SAPOLIN legitimo, certifique-se de que a lata apresenta o "nome exacto" deste producto

A GRANDE popularidade que têm alcançado em todo o mundo os esmaltes e outras especialidades Sapolin, tem tentado muitos negociantes pouco escrupulosos a negociar fraudulentamente, explorando a fama dos nossos productos, chegando alguns até a imitar as nossas marcas e rotulos.

E' mistér, portanto, que os consumidores se certifiquem de que todos os rotulos apresentam inconfundivelmente o nome

S-A-P-O-L-I-N

Este é o verdadeiro e apparece em todos os productos genuinos.

Fabricantes:

GERSTENDORFER BROS

Nueva York, E. U. A. (15893)

MATERNIDADE PARTICULAR

de Virginia Madruga, para tratamento de senhoras gravidas em trabalho de parto ou doentes. Diarias de 10 a 30 mil réis. Dispõe de boas installações para qualquer intervenção. — Funcciona sob a direcção scientifica do Dr. Maurity Santos; á rua do Mattoso n. 115, Phone Villa 149. (U 29396)

RHEUMATISMO E SYPHILIS TERCIARIA

Attesto que tenho "empregado com excellentes resultados o ELIXIR DE NOGUEIRA, do pharmaceutico chimico João da Silva Silveira, em casos de syphilis terciaria e de rheumatismo syphilitico.

Bahia, 18 de julho de 1916.

Dr. Josino Corrêa Cotias. — Cathedratico da Faculdade de Medicina da Bahia. (11100)

USAR XYRIA

a loção é impedir que os cabellos caiam, fortalecendo-os. E' evitar que a caspa se propague, destruindo-a.

A' venda nas drogarias — Ferreira, Rodrigues, André, Evaristo, Gesteira, Pacheco e em todas as perfumarias de 1ª ordem.

Vidro 10$000. (U 28826)

OURO

Compra-se de 3$ a 15$000. PRATA-MOEDA 40 e 60 %.

Platina — 30$, 50$

ANTIGUIDADES

Cordões de ouro, correntes e outros objectos de ouro com brilhantes.

Salvas, paliteiros, castiçaes, serviço de café, jarros e bacias de prata de 100 — 200 — 600 e 1$200 gram.

Compram-se cautelas do Monte Soccorro e outras casas. Só no Syndicato Norte Americano.

R. Uruguayana n. 22, sala 5

Tel. 2850 C. (U 28886)

Cofre Fichet

Vende-se um grande para casa Bancaria

Rua S. Pedro, 100

ALUGA-SE

Novas lojas do edificio do Lyceu de Artes Officios

O Banco Commercial do Rio de Janeiro, á rua 1º de Março n. 81, na qualidade de procurador da Sociedade Propagadora das Bellas Artes, recebe propostas para o arrendamento das Novas Lojas do Edificio do Lyceu de Artes e Officios em vias de terminação.

As propostas devem ser encaminhadas, devidamente lacradas e até ao dia 5 de junho, á Secção Predial do Banco, que prestará quaesquer informes desejados pelos srs. pretendentes.

A sua abertura será realizada no dia 6 do referido mez de junho, ás 14 horas, na sala da directoria do mesmo Banco Commercial do Rio de Janeiro, sem compromisso de acceitar-se a melhor proposta. (8311)

Terrenos — Vende-se

Um á Avenida Vieira Souto, junto ao n. 164, Ipanema, com 15 metros de frente por 25 de fundos. E outro á rua Barão de S. Francisco Filho, proximo á rua Barão de Mesquita, com 20 metros de frente por 26 de fundos. — Trata-se á rua Visconde de Inhauma 38, com o sr. Octavio. (U 28633)

ANTIGUIDADES

Prataria, objectos em marfim, pentes de tartaruga, chales hespanhoes, leques, porcelana e louça. Pagam-se maximos preços. Galeria Ellinger, rua Barão S. Gonçalo, 22, junto á Av. Central.

A LAMPADA

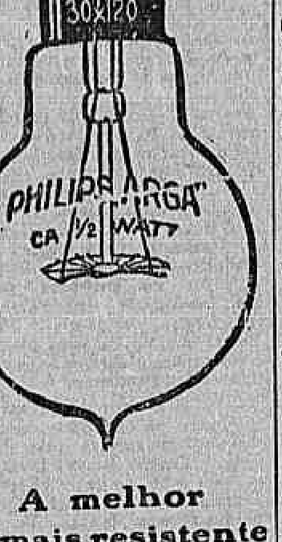

A melhor

A mais resistente

A mais economica

A' venda nas boas casas de electricidade (6218)

14 MAGNIFICOS PREDIOS E 7 LOTES DE TERRENOS

Proximos ao centro da cidade, situados ás ruas S. Francisco Xavier n. 446, Conselheiro Olegario ns. 15 a 25 e Derby Club ns. 181 a 185. MARACANÃ

O leiloeiro Agenor venderá, em leilão, segunda-feira, 26 do corrente, ás 3 horas da tarde, 1 avenida com 4 predios e terreno, para mais 12 casas, 3 esplendidos predios á rua Derby Club, 6 magnificos predios novos, á rua Conselheiro Olegario e 1 sumptuoso palacete para familia de tratamento, á rua São Francisco Xavier n. 446.

Para melhores esclarecimentos, procurar o leiloeiro Agenor em seu armazem, á rua da Constituição n. 36.

Vêde annuncio no "Jornal do Commercio". (U 29374)

Casa Villa Isabel

Aluga-se a da rua Jorge Rudge, 42, podendo ser vista. Tratar no escrip. do Formicida Paschoal, á rua Buenos Aires, 120, 1º andar. (U 28844)

PIANO — COMPRA-SE

Urgente, para particular, embora precise reparos. Phone 241 Villa. (U 27738)

HOTEL TIETE'

Para familias e viajantes, quartos claros, arejados com agua corrente. Diarias de dormida de 5$ por pessoa. Rua Senador Pompeu, 190, perto da Central. (U 29399)

Terrenos a prestações em Irajá e Campo Grande

Vendem-se, em Irajá, com frente para o bonde e para a Avenida Rio-Petropolis, saluberrimo e prospero suburbio, e em Campo Grande na Estrada do Cabuçú. Trata-se na Avenida Rio Branco n. 133, 4º andar, sala 9. (U 27245)

PREDIOS

Alugam-se dois magnificos predios recentemente construidos, á rua Barão do Amazonas ns. 87 e 89; trata-se na rua da Quitanda n. 195, ou no Banco do Commercio. (U 28792)

Campo Bello E. do Rio

(Estação Barão Homem de Mello) — E. F. C. Brasil

Clima saluberrimo, altitude 500 metros, proximo á serra do Itatiaya. Tempo secco, o melhor neste aprazivel logar, dias lindos. Familia mineira acceita hospedes como em familia. Informações na rua Sete de Setembro n. 138, loja, com o sr. Monteiro. — N. B. Não se acceitam pessoas de molestias contagiosas. (U 27999)

COPEIRA

Precisa-se uma copeira branca, para casa commercial. Casa Sloper, Ouvidor, 172. (U 29372)

PENSÃO

Vende-se uma na rua Maranguape n. 39, sobrado. Tel. 1242 Central. (U 29120)

PORTEIRO

Precisa-se de um rapaz branco, forte e alto, de conducta afiançada, na Casa Sloper, rua Ouvidor, 172. (U 29372)

Dactylographa

Senhorita conhecendo dactylographia e falando bem francez, portuguez e inglez, acceita offertas de bancos e firmas commerciaes. Tel. B. M. 2356. (U 28423)

COLLETEIRAS

Precisa-se de boas colleteiras na Casa Sloper, rua do Ouvidor, 172. (U 29372)

Cabellos á ingleza

e a la Garçonne, côrta-se e encrespa-se e serviço de figaro para homens, a domicilio. S. Barilo. Tel. C. 5638. (U 29269)

CASA

Aluga-se o andar terreo do predio da rua Augusta n. 40. Aluguel 250$. Santa Thereza. (U 27961)

Materiaes de demolição

Vendem-se em optimas condições para desoccupar logar, na rua S. Clemente n. 246. — Trata-se na rua da Quitanda n. 21, 2º andar. (U 28652)

Moveis de particular

Vende-se por preço reduzido mobilia de quarto de casal e sala de visita, quasi novos, da fabrica da Red Star Cia., e mais utensilios: rua Piauhy n. 67. — Todos os Santos. (U 29151)

Chauffeur para caminhão

Precisa-se. Apresentar-se á rua Dois n. 144, proximo á praça Verdun, An-

1º andar no centro

Aluga-se o da rua S. José, 106, proximo á Avenida, em frente a Galeria Cruzeiro; tem elevador, faz-se contrato; trata-se com o sr. Teixeira na loja. (U 29202)

MICROSCOPIO

Vende-se um novo, Koriska, com platina movel, 2 oc. 3 obj. sendo uma de immersão, 600$000. — Casa Hortulania. — Rua do Ouvidor. (U 27935)

ACTOS FUNEBRES

Carolina Bruni d'Almeida

Julio Pimentel d'Almeida, Orlando, Olga, Orlandina, Olavo e Débora, esposo e filhos da inesquecivel e santa CAROLINA BRUNI PIMENTEL, participam o seu passamento, saindo o enterro da rua Santa Luzia n. 126, para o cemiterio de S. João Baptista, hoje, ás 16 horas. Antecipadamente agradecem a quantos comparecerem ao acompanhamento. (U 29478)

Coronel Alfredo Dias Ribeiro

(30º DIA)

Sua familia manda rezar segunda-feira proxima, 26 do corrente, ás 9 horas, no altar-mór da egreja de S. Francisco de Paula, missa por alma do seu idolatrado chefe. (U 28764)

Jesusa Arranz Alcalde

(MME. JESUSA)

Esteban Arranz Alcalde, compadres e afilhados, penhorados agradecem a todos que acompanharam á sua ultima morada, os restos mortaes de sua idolatrada e sempre lembrada esposa, comadre e madrinha JESUSA ARRANZ ALCALDE, e novamente os convidam para assistir á missa de setimo dia que em intenção ao repouso eterno de sua alma mandam celebrar no altar-mór da egreja de S. Gonçalo Garcia e S. Jorge, á rua da Alfandega canto da praça da Republica, terça-feira, 27 do corrente, ás 9 1|2 horas, e por esse acto de religião e caridade se confessam agradecidos. (U 28.868)

Ernestina da Gama Castro

(TRIGESIMO DIA)

Seu filho, irmãs, cunhado e sobrinhos de D. ERNESTINA DA GAMA CASTRO, convidam as pessoas de suas relações para assistirem á missa de trigesimo dia por alma de sua saudosa mãe, irmã, cunhada e tia, segunda-feira, 26 do corrente, ás 9 1|2 horas, no altar-mór da egreja da Candelaria. Por este acto de religião se confessam antecipadamente gratos. (U 28771)

Arthur Rodrigues

Richard Whichello & Cia. e seus auxiliares, penalizados pelo fallecimento do seu antigo auxiliar e companheiro ARTHUR RODRIGUES, agradecem a todos que acompanharam os seus restos mortaes e de novo convidam os seus amigos para assistirem á missa de setimo dia que por sua alma mandam rezar hoje, sabbado, 24 do corrente, ás 9 1|2 horas, no altar-mór da egreja da Candelaria. Desde já antecipamos a todos, os nossos agradecimentos por este acto de religião. (U 28768)

Finóta Ribeiro de Almeida

Dr. Joaquim Ribeiro de Almeida, senhora, filhos, irmãos, cunhados e sobrinhos, convidam aos seus parentes e amigos para assistirem á missa de setimo dia que por alma de sua irmã, cunhada e tia FINO'TA, mandam rezar ás 9 horas do dia 27 do corrente, terça-feira, na matriz de S. Lourenço, em Nictheroy. (U 28.777)

Izaura Macedo da Silva

João Coelho da Silva, marido e filhos, d. Anna de Castro Rocha, Melchiades Coelho da Rocha, Izidro de Castro Rocha, Adolpho de Castro Rocha, avó, tios, irmãs e demais parentes, agradecem a todos os parentes e amigos que acompanharam os restos mortaes de sua sempre lembrada esposa, mãe, neta, irmã e sobrinha IZAURA MACEDO DA SILVA, á sua ultima morada, e de novo convidam aos seus amigos e parentes para assistirem á missa de trigesimo dia em suffragio á sua alma, que mandam celebrar a 28 do corrente, ás 8 1|2 horas, na egreja de São João de Merity, em Pavuna. Confessam-se desde já eternamente gratos. Belford Roxo, 16 de maio de 1924. (U 28778)

Maria Fausta Muniz Barrozo

(7º DIA)

Vicente Alves Ribeiro, sua senhora Hildegarda Barrozo Alves Ribeiro e filhos, Heitor Capello Barrozo, senhora e filhos, Manoel Capello Barrozo, senhora e filhos, Mario Capello Barrozo e senhora, Raul Capello Barrozo Junior e Grazziella Etelvina Barrozo, convidam os seus parentes e amigos para assistirem á missa de setimo dia que mandam rezar por alma de sua extremosa sogra, mãe e avó MARIA FAUSTA MUNIZ BARROZO, ás 10 1|2 horas, no altar-mór da egreja de São Francisco de Paula, no dia 26 do corrente, e desde já antecipam os seus agradecimentos. (U 28760)

Decio Magioli dos Reis Maia

Anna Villas Bôas Magioli Maia e filhos, dr. Alfredo Magioli de A. Maia e senhora, dr. Eurico Magioli dos R. Maia e filhas, Octavio Magioli dos R. Maia, Sylvio Magioli dos R. Maia e senhora, dr. Ernesto Magioli dos R. Maia, senhora e filhos, Humberto Cirio, senhora e filhas, Sylvio F. Fontes e senhora, Roberto R. de Oliveira e senhora, Alfredo Magioli dos R. Maia, Julia P. de O. Magioli e dr. Arthur Magioli, senhora e filhos confessam sua gratidão a todas as pessoas de amizade que os têm procurado confortar pela prematura perda do seu inesquecivel DECIO, e previnem que a missa de trigesimo dia será rezada ás 10 horas da manhã de segunda-feira, 26 do corrente, na egreja de S. Francisco de Paula, altar de Nossa Senhora das Dôres. (U 28810)

Maria de Almeida Gerhard

Arthur Gerhard, Maria Saturnina Ferreira de Almeida, Amelia de Almeida Marques, Josephina de Almeida Pimentel Pereira, Amelia Carolina Ferraz Gerhard, Carlos Gerhard, esposa e filha, Adelaide Gerhard, Guilhermina Gerhard Pereira, Ernestina Gerhard Teixeira e filhos, Manoel Fraga, esposa e filha, José Guimarães e esposa, Arthur Pimentel Pereira, Eugenio Pimentel Pereira, Alvaro Pimentel Pereira, Cecy Teixeira, Pery Teixeira e José Teixeira, muito gratos aos demais parentes e ás pessoas de suas amizades que acompanharam os restos mortaes de sua sempre chorada esposa, filha, irmã, nora, cunhada e tia MARIA DE ALMEIDA GERHARD, convidam-os novamente para assistirem á missa de setimo dia que por sua alma fazem rezar no altar-mór da egreja da Candelaria, segunda-feira, 26 do corrente, ás 9 horas, antecipando os seus agradecimentos. (U 29433)

Capitão Rubens de Mello e Souza

A familia Mello e Souza convida a todos os parentes e amigos do inesquecido RUBENS, inesquecivel victima da ingratidão do Destino, para assistirem a missa de trigesimo dia que para descanso de sua alma, o distincto commandante e officiaes da Escola de Aviação Militar mandam rezar hoje, sabbado, 24 do corrente, ás 8 1|2 horas, no altar-mór da Egreja de S. Francisco de Paula. (U. 29362)

Capitão Rubens de Mello e Souza

O commandante, officiaes, pilotos, observadores e alumnos da Escola de Aviação Militar, convidam a todos os camaradas e amigos do valoroso CAPITÃO RUBENS DE MELLO E SOUZA, victima de um desastre de aviação, no Campo dos Affonsos, para assistirem á missa de trigesimo dia que, por sua alma, mandam rezar hoje, sabbado, 24 do corrente, ás 8 1|2 horas, no altar-mór da egreja de S. Francisco de Paula. (U 29361)

Manoel Pinto Lopes

Francisca da Costa Lopes, Alfredo Rodrigues de Almeida, senhora e filhos, David Oliveira, senhora e filha, Manoel Diogo, senhora e filho, Adelino Alves Ferreira, senhora e filha, Raphael Cotecchia e filhos, Honorio Lopes de Oliveira, senhora e filhos, Roberto e Ermelinda Lopes Rangel, Jeronymo Pinto Lopes, senhora e filhos, Avelino Pinto Lopes, senhora e filhos e demais parentes, agradecem penhorados a todos que acompanharam á ultima morada os restos mortaes de seu inesquecivel marido, pae, sogro, avô, bisavô, irmão e tio MANOEL PINTO LOPES, e novamente os convidam a assistir á missa de setimo dia que pelo repouso de sua alma mandam celebrar no altar-mór da egreja de S. Francisco de Paula, hoje, sabbado, 24 do corrente, ás 10 horas, e por este acto de religião se confessam eternamente agradecidos. (U 28819)

Mme. Bacellar — Modista

Toilettes de qualquer genero, para senhoras. Distincção e elegancia no talho. Rua Cattete n. 79, sobrado. Phone Beira Mar 187. (U 27799)

TAILLEUR — MANTEAUX

Confecção esmerada. V. Bello, Ex-alfaiate das Fazendas Pretas. Rua São José 67. T. 5190. ACCEITA-SE O TECIDO. (U 29479)

AO TINTUREIRO PARISIENSE

Casa de 1ª ordem — Lava chimicamente qualquer tecido, com especialidade as flanellas, palha de seda e vestidos finos de senhora. Limpa a secco, lava luvas de pellica, faz plissés e tinge com perfeição para luto em 24 horas.

Avenida Salvador de Sá n. 46. Telephone 7337 Norte.

São Lourenço

Sul de Minas, estação de aguas mineraes — Vendem-se ou alugam-se dois lindos predios com duas salas, tres quartos, cozinha, despensa, banheira, etc.; bom terreno de 10 x 40. Trata-se com o sr. Luiz, á Avenida Salvador de Sá n. 46, tinturaria, das 9 ás 12 horas da manhã. (7368)

SANTA THEREZA

Aluga-se o sobrado da rua Mauá n. 92; as chaves na padaria em frente. (U 29131)

Aos constructores

Vendem-se quatro bellissimas cantoneiras de ferro fundido, na Companhia Fornecedora de Materiaes, á rua Frei Caneca, e trata-se no Café Papagaio, com o sr. Moura. (U 29350)

CARPINTEIROS

Precisam-se de bons á rua Ledo n. 33. — Officina. (U 28633)

Predio no centro

Aluga-se o da rua Senador Dantas n. 20. Póde ser visto de 1 ás 4 horas. — Trata-se á Praia de Botafogo n. 124. Telephone B. M. 1180. (U 28655)

GOVERNANTE

Familia do alto tratamento, residente em Recife, Estado de Pernambuco, precisa de uma senhora de meia idade, franceza ou suissa, illustrada e de fina educação. Quem estiver em condições queira enviar todos os detalhes indispensaveis, inclusive referencias, para Pinheiro, á caixa postal n. 606. (U 28600)

Mudança do escriptorio

O dr. Enéas da Silva e o coronel Pereira Junior mudaram o escriptorio para a Avenida Central 151, 1º andar. (U 29263)

Dactylographa

Firma estrangeira precisa de dactylographa com perfeito conhecimento dos idiomas portuguez e francez. — Offertas com as iniciaes A. B. C. para este jornal. (U 29308)

Telhas de barro

A 450$000 o milheiro, vendem-se alguns milheiros, de superior qualidade, para desoccupar logar. Trata-se á rua Uruguayana n. 95, sobrado, sala 1. (U 28677)

CABELLOS BRANCOS?

Use BELLA CÔR (6460)

PHARMACIA

Precisa-se de um ajudante de pratico. Rua Conde Bomfim 436. (U 29477)

Fabrica de caixas de papelão

A mais moderna no Rio de Janeiro, acceita encommendas a preços os mais vantajosos, praso de entrega minimo. Rua da Alfandega 158|160. Telephones, Norte 1712 e 4657. (6885)

CAVALLO

Vende-se um bom de sella, novo, seis annos, muito manso. Rua S. Braz n. 50. — (Todos os Santos). (U 28931)

Casa em S. Domingos

Aluga-se confortavel á rua Tiradentes n. 214, proximo á praia de Icarahy. (U 29316)

Predio no centro

Acceita-se proposta para arrendamento do predio á rua da Quitanda n. 65, com grande armazem e mais primeiro e segundo andar, a vagar em 30 de julho proximo. Trata-se á rua do Rosario n. 136, 2º andar, com Miraglia, das 3 ás 5 horas. (U 29381)

Piano Spennagel

Familia que se retira vende muito em conta um piano deste afamado fabricante. Rua Barão de Mesquita 412. Bonde Andarahy Grande. (U 28583)

CASA NA PENHA

Aluga-se na rua Aymoré n. 14, uma casa com duas salas, dois quartos e mais dependencias, acabada de construir. Trata-se no local com o sr. Raul. (U 29307)

ESCOLA NORMAL

Aulas de geographia, historia geral e do Brasil, mathematica, chimica e outras disciplinas pelos professores Antonio Moreira, Correggio de Castro e Mozart Monteiro. — Avenida Rio Branco n. 149, 2º andar. (U 28838)

ALUGA-SE

á rua Buarque de Macedo n. 58, acabado de construir, o primeiro pavimento, tendo porão amplo e quintal, podendo ser visto a qualquer hora. Mais informações no local. (U 29387)

A VIDA COMMERCIAL

CAMBIO

RIO

A abertura deste mercado, foi effectuada, hontem, em condições de estabilidade, com o Banco do Brasil sacando a 5 7/8 e 5 29/32 d. e os demais a 5 7/8 d. O papel particular era cotado a d. 5 15/16. Durante o dia alguns dos bancos estrangeiros sacaram tambem a 5 29/32 d. A tarde, tendo se desenvolvido a procura [illegible] e escasseando as lettras de cobertura, o mercado tornou-se firme [illegible] a 5 27/32 e 5 7/8 d. [illegible] sacando a 5 27/32 d. A compra das lettras de cobertura era feita a 5 29/32 d.

TABELLA DOS BANCOS

A 90 d/v

Londres	5 27/32 a 5 29/32	
Nova York	[illegible]	
Paris	[illegible]	

A' vista

Londres	5 25/32 a 5 27/32	
Nova York	[illegible]	
Paris	[illegible]	
Canadá	[illegible]	
Italia	[illegible]	
Hamburgo (rent mark)	[illegible]	
Hamburgo (por 1.000.000 de marcos)	[illegible]	
Hespanha	[illegible]	
Portugal	[illegible]	
Austria (por 1.000.000 de coroas)	[illegible]	
Suissa	[illegible]	
Belgica	[illegible]	
Montevidéo	[illegible]	
Syria	[illegible]	
Tcheco-Slovaquia	[illegible]	
Suecia	[illegible]	
Japão (yen)	[illegible]	
Rumania (lei)	[illegible]	
Buenos Aires (papel)	[illegible]	
Buenos Aires (ouro)	[illegible]	
Noruega	[illegible]	
Yugo-Slavia	[illegible]	
Hollanda	[illegible]	
Chile	[illegible]	

CABO

Londres	5 3/4 a 5 25/32

Nova York	9$560 a	9$600
Hespanha	1$312 a	1$324
Canadá	[illegible]	
Suecia	[illegible]	
Dinamarca	[illegible]	
Montevidéo	[illegible]	
Buenos Aires (papel)	[illegible]	
Buenos Aires (ouro)	[illegible]	
Suissa	1$600 a	1$719
Belgica	$446 a	$459
Paris	$511 a	$513
Japão (yen)	[illegible]	
Tcheco-Slovaquia	[illegible]	
Hollanda	[illegible]	
Italia	$430	

CURSO OFFICIAL DO CAMBIO

	90 d/v	A' vista
Londres	5 7/8	5 13/16
Montevidéo	—	[illegible]
Paris	$511	$517
Nova York	—	[illegible]
Italia	—	[illegible]
Portugal	—	[illegible]
Suissa	—	[illegible]
Hespanha	—	[illegible]
Canadá	—	[illegible]
Syria	—	[illegible]
Tcheco-Slovaquia	—	$285
Belgica	—	[illegible]
Japão (yen)	—	[illegible]
Hamburgo (rent mark)	—	2$400
Buenos Aires (papel)	—	[illegible]
Buenos Aires (ouro)	—	[illegible]
Hollanda	—	[illegible]
Hamburgo (por 1.000.000 de marcos)	—	[illegible]
Austria (por 1.000.000 de coroas)	—	$014
Dinamarca	—	[illegible]
Suecia	—	[illegible]
Noruega	—	[illegible]

Caixa matriz	5 27/32 a 5 29/32	
Bancario	5 27/32 a 5 29/32	
Moedas:		
Soberanos	—	42$000
Libras (papel)	—	
Francos (ouro)	—	
Francos (papel)	—	
Peso argentino (papel)	—	
Peso uruguayo (ouro)	—	
Ouro nacional (moeda de 20$)	—	
Dollars (papel)	—	
Liras (papel)	—	$440
Pesetas (papel)	—	
Franco suisso (papel)	—	
Escudos (papel)	—	$310

CAMBIOS ESTRANGEIROS

LONDRES, 23.

Abertura:

	Hoje	Anterior
LONDRES s/N. York á vista por £	$ 4,33,87	$ 4,36,00
s/Genova á vista por £	L. 96,87	L. 96,17
s/Madrid á vista por £	P. 31,50	P. 31,50
s/Paris á vista por £	F. 79,95	F. 78,50
s/Lisbôa á vista por 1$000	d. 41,64	d. 41,64
s/Berlim á vista por £	M. Nominal	M. Nominal
s/Amsterdam á vista por £	Fl. 11,61	Fl. 11,65
s/Berne á vista por £	F. 24,55	F. 24,65
s/Bruxellas á vista por £	F. 94,12	F. 92,12

LONDRES, 23.

Fechamento:

	Hoje	Anterior
LONDRES s/N. York á vista por £	$ 4,34,00	$ 4,35,87
s/Genova á vista por £	L. 98,37	L. 98,12
s/Madrid á vista por £	P. 31,65	P. 31,50
s/Paris á vista por £	F. 80,00	F. 77,80
s/Lisbôa á vista por 1$000	d. 41,64	d. 41,64
s/Berlim á vista por £	M. Nominal	M. Nominal
s/Hollanda á vista por £	Fl. 11,62	Fl. 11,65
s/Berne á vista por £	F. 24,57	F. 24,60
s/Amsterdam á vista por £	Fl. 11,60	Fl. 11,62
s/Stockholmo á vista por £	Kr. 16,35	Kr. 16,40
s/Christiania á vista por £	Kr. 31,55	Kr. 31,35
s/Copenhagen á vista por £	Kr. 25,75	Kr. 25,75

NOVA YORK, 23.

	Hoje	Anterior
N. YORK s/Londres, tel., por £	$ 4,33,12	$ 4,35,12
s/Paris, tel., por F.	$ 5,41,00	$ 5,65,00
s/Bruxellas, tel., por F.	$ 4,63,00	$ 4,77,00
s/Genova, tel., por L.	$ 4,38,00	$ 4,45,00
s/Madrid, tel., por 100 P.	$ 13,72,00	$ 13,84,00
s/Amsterdam, telegr., por 100 Fl.	$ 37,36,00	$ 37,42,00
s/Berne, tel., por F.	17,65,00	17,70,00
s/Berlim, tel., por M.	$ 0,0000000023	$ 0,0000000023

BUENOS AIRES, 23.

Abertura:

	Hoje	Anterior
BUENOS AIRES, s/Londres, taxa telegraphica, por $ ouro, t/venda	d. 41	d. 41 1/8
BUENOS AIRES, s/Londres, taxa telegraphica, por $ ouro, t/compra	d. 41 1/16	d. 41 1/16
MONTEVIDEO s/Londres, taxa telegraphica, por $ ouro, t/compra	d. 43 1/16	d. 43 1/8
MONTEVIDEO s/Londres, taxa telegraphica, por $ ouro, t/venda	d. 43 1/16	d. 43 3/16

CAMBIOS SUISSOS

Fechamento do dia 22:

	Hoje	Anterior
PARIS s/Berna, á vista, por 100 FS.	FS. 24,63	FS. 24,63
LONDRES s/Berna, á vista, por £	F. 315,50	F. 328,00

MERCADO DE CAMBIO DE SANTOS

SANTOS, 23.

Hora: 11.30 a.m.: Mercado — Estavel. Bancos sacam — 5 29/32.

Hora: 10.30 a.m.: Bancos compram — 5 31/32. Lettras offerecidas — Não ha.

TELEGRAMMA FINANCIAL

Taxas de descontos:	Fechamento	Anterior
Do Banco da Inglaterra	4 %	4 %
Do Banco de França	6 %	6 %
Do Banco da Italia	5 1/2 %	5 1/2 %
Do Banco de Hespanha	5 %	5 %
Do Banco da Allemanha	90 %	90 %
Em Londres, tres mezes	3 1/16 %	3 1/16 %
Em Nova York, tres mezes	4 %	4 %

	Fechamento	Anterior
CAMBIO — Londres sobre Bruxellas, á vista por £	F. 91,75	F. 93,75
Londres sobre Genova á vista por £	L. 97,80	L. 97,85
Londres sobre Madrid á vista por £	P. 31,50	P. 31,53
Londres sobre Lisbôa á vista (t/v) p. £	Esc. 146,50	Esc. 146,50
Londres sobre Lisbôa á vista (t/c) por £	Esc. 147,50	Esc. 147,50
Londres sobre Paris á vista por £	F. 79,40	F. 79,45
Londres sobre Berlim á vista por £	F. [illegible]	F. [illegible]
Londres sobre Hespanha á vista por £	Fl. 11,61	Fl. 11,62
Londres sobre Nova York á vista por £	$ 4,35,12	$ 4,33,87
Nova York sobre Paris, telegraph. bancario, por franco	Cts. 5,48,75	Cts. 5,52,50
Nova York sobre Genova, idem, por Lira	Cts. 4,43,50	Cts. 4,43,50
Nova York sobre Madrid, idem, por Fl.	Cts. 13,66,50	Cts. 13,66,50
Nova York sobre Hollanda, idem, por 100 L.	Cts. 37,39,00	Cts. 37,39,00
Nova York sobre Suissa, idem, por franco	Cts. 17,72,00	Cts. 17,72,00
Nova York sobre Berlim, taxa telegraphica, por marco	$ 0,0000000023	$ 0,0000000023
Nova York sobre Bruxellas, tel., por F.	$ 4,63,00	[illegible]

STOCK EXCHANGE DE LONDRES

TITULOS BRASILEIROS

FEDERAES:

Funding, 5 o/o	87 1/2	87
Novo Funding, 1914	76 1/4	76
Conversão, 1910, 4 o/o	55 1/2	55 1/2
5 o/o, 1913	64 3/4	64 1/4

ESTADUAES:

Districto Federal	67	67
Bello Horizonte, 1905, 6 o/o	65 1/2	65 1/2
E. do Rio Grande do Sul, 5 o/o, 1910	72 1/2	72 1/2
E. da Bahia, Emp. ouro, 1913, 5 o/o	51	51

TITULOS DIVERSOS

Brazil Railway, Common Stock	7/16	3/16
Brazilian Traction, Light & Power C., Ltd. Ord.	56 1/4	56 3/8
S. Paulo Railway C., Ltd. Ord.	164 1/2	164 1/2
Leopoldina Railway C., Ltd. Ord.	55	55
Lamport Coffee C., Ltd. 7 1/2 o/o, Cum. Pref.	9 3/4	9 3/4
St. John del Rey Mining, Ord.	19/6	19/6
Rio Flour Mills & Granaries, Ltd.	19/9	19/9
Bank of London and South America, Ltd.	56/6	56/6
Mala Real Ingleza, Ord.	91	91

TITULOS ESTRANGEIROS

Emp. de Guerra Britannico, 5 o/o, 1929/47 (Ex-dividendo)	100 7/8	100 7/8
Consols, 2 1/2 %	57 3/4	57 3/4
Rendas Francezas, 4 %, 1917	54.05	55.50
Rendas Francezas, 3 %, Bolsa de Paris	53.50	53.00
Rendas Francezas, (Emprestimo), 5 o/o (na Bolsa de Paris)	66.67	67.00

CAFÉ

(RIO)

Os negocios realizados ante-hontem, no typo 7, foram ao preço de 26$800 [illegible].

Pauta, 26$560.

Entradas em 22: Saccas

E. F. Leopoldina	7.755
[illegible]	1.813
Cabotagem	[illegible]
Alfredo Maia	[illegible]
Total	9.566
Desde 1º	170.203
Media	7.740
Desde 1º de julho	3.440.782
Media	10.588
Desde 1º de julho de 1923	2.330.848

Embarques em 22:

Et. Unidos	50
Europa	2.941
Cabo	—
Rio da Prata	—
Cabotagem	1.801
Total	5.242
Desde 1º	126.483
Desde 1º de julho de 1923	3.878.191
Idem, o anno passado	3.120.788
Existencia em 23	250.203
Idem em 1923	859.640

Os trabalhos deste mercado foram iniciados, hontem, em calma, com regular procura e bastantes lotes na tabela. Nas primeiras horas foram apurados vendas de 3.856 saccas, na base de 26$800 a arroba, pelo typo 7. A tarde, foram registrados negocios de mais 2.098 saccas, mantido o preço da manhã, fechando o mercado inalterado.

COTAÇÕES

Typo 2	—
Typo 3	38$800
Typo 4	38$300
Typo 5	37$800
Typo 6	37$300
Typo 7	36$800
Typo 8	36$300

MOVIMENTO DO CAFE' A TERMO

1ª BOLSA

	V.	C.	Da cot. anterior
Maio	36$400	36$300	— $050
Junho	35$750	35$700	—+ $050
Julho	35$150	35$150	— $100
Agosto	34$750	34$700	— $150
Setembro	34$400	34$350	— $100
Outubro	33$800	33$650	— $100

Vendas: 12.000 saccas. Posição: indecisa.

2ª BOLSA

	V.	C.	Da cot. anterior
Maio	36$400	36$300	— $300
Junho	35$900	35$800	— $200
Julho	35$250	35$200	— $250
Agosto	34$800	34$750	— $150
Setembro	34$250	34$200	—½ $050
Outubro	[illegible]	[illegible]	[illegible]

Vendas: 7.000 saccas. Posição: calma.

HAVRE, 22.

Fechamento:

	Hoje	Anterior
Café para entrega em julho	275	277
Café para entrega em setembro	270	270
Café para entrega em dezembro	257 ¼	257
Café para entrega em março	247 ¾	247 ½
Vendas do dia	9.000	6.000

Mercado estavel.

Baixa de 2 francos e alta de 1/4 parcial desde o fechamento anterior.

HAVRE, 23.

Abertura:

	Hoje	Fechamento anterior
Café para entrega em julho	296	275
Café para entrega em setembro	285 ½	270
Café para entrega em dezembro	277	257 ¼
Café para entrega em março	266 ¼	247 ¼
Vendas	4.000	9.000

Mercado firme.

Desde o fechamento anterior: alta de 15 1/2 a 21 francos.

NOVA YORK, 23.

Abertura:

	Hoje	Fechamento anterior
Café para entrega em julho	12,20	12,30
Café para entrega em setembro	11,54	11,50
Café para entrega em dezembro	11,07	11,13
Café para entrega em março	10,86	10,88

Mercado apenas estavel.

Desde o fechamento anterior: alta de 4 e baixa de 2 a 10 pontos.

NOVA YORK, 23.

Fechamento:

	Hoje	Fechamento anterior
Café para entrega em julho	12,35	12,30
Café para entrega em setembro	11,59	11,50
Café para entrega em dezembro	11,23	11,13
Café para entrega em março	11,00	10,88

Mercado firme.

Alta de 5 a 12 pontos desde o fechamento anterior. Vendas do dia: 20.000 — 25.000.

LONDRES, 22.

Fechamento:

Mezes:	Julho	Setemb.	Dezemb.	Março
Hoje	80	n|cot.	n|cot.	n|cot.
Anterior	80	n|cot.	n|cot.	n|cot.

Mercado: calmo. Vendas: nada. Inalterado.

SANTOS, 23.

Abertura:

	Hoje	Fechamento anterior
Café typo 4, para entrega em maio	30$075	30$075
Café typo 4, para entrega em junho	30$100	30$050
Café typo 4, para entrega em julho	29$400	29$175

Vendas conhecidas: hoje, 18.000 saccas; anterior, 34.000 saccas.

Estado do mercado: hoje, estavel; anterior, estavel.

SANTOS, 23.

Fechamento:

	Hoje	Anterior
Café typo 4, para entrega em maio	30$000	30$075
Café typo 4, para entrega em junho	29$900	30$050
Café typo 4, para entrega em julho	29$350	29$175
Vendas do dia a termo	36.000	34.000

Estado do mercado a termo: hoje, calmo; anterior, estavel.

SANTOS, 23.

Fechamento:

Mercado: hoje, estavel; anterior, estavel; mesmo dia no anno passado, calmo.

N. 4, disponivel, por 10 kilos: hoje, 27$000; anterior, 27$; mesmo dia no anno passado, 23$400.

N. 7, disponivel, por 10 kilos: hoje, 25$000; anterior, 25$000; mesmo dia no anno passado, 21$300.

Entradas até ás 2 horas: hoje, 35.018 saccas; anterior, 35.052 saccas; mesmo dia no anno passado, 6.734 saccas.

Entradas por agua: hoje, 996 saccas.

Existencia: hoje, 1.321.177 saccas; anterior, 1.296.000 saccas; mesmo dia no anno passado, 1.383.497 saccas.

Saidas para os Estados Unidos, 11.300 saccas.

S. PAULO, 23 (12 hs.)

Entradas de café:

Em Jundiahy, pela Estrada Paulista: hoje, 22.000 saccas; dia anterior, 22.000 saccas; mesmo dia no anno passado, nada.

Em S. Paulo, pela Estrada Sorocabana, etc.: hoje, 13.000 saccas; dia anterior, 13.000 saccas; mesmo dia no anno passado, 6.000 saccas.

Total: hoje, 35.000 saccas; dia anterior, 35.000 saccas; mesmo dia no anno passado, 6.000 saccas.

JUNDIAHY, 23.

Café recebido pela Estrada Paulista com destino a São Paulo: hoje, nada; dia anterior, nada; mesmo dia no anno passado, nada.

Café recebido pela Estrada Paulista com destino a Santos: 16.000 saccas; dia anterior, 22.000 saccas; mesmo dia no anno passado, 1.000 saccas.

Total: hoje, 16.000 saccas; dia anterior, 22.000 saccas; mesmo dia no anno passado, 1.000 saccas.

EMBARQUES DE CAFE'

Em 23 de maio de 1924

	Saccas
Martins Wright & C., para Nova Orleans	1.000
Pinto & C., idem	1.000
Mc. Kinlay & C., idem	250
Grace & C., para S. Francisco da California	6.000
Alfredo Sinner & C., para Marselha	375
Ornstein & C., idem	1.000
Ed. Johnston & C., idem	125
Castro Silva & C., para Las Palmas	375
Pinto Lopes & C., para portos do norte	250
Oscar Marques & C., idem	280
Os mesmos, para portos do sul	75
Ornstein & C., para Rotterdam	2.000
Theodor Wille & C., para Marselha	500
Mc. Kinlay & C., idem	250
Theodor Wille & C., para portos do sul	480
Os mesmos, para portos do norte	160
Ed. Johnston & C., para Rotterdam	875
Theodor Wille & C., para Hamburgo	500
Os mesmos, para Rotterdam	600
Fraga Irmão & C., para portos do sul	250
Serafim Fernandes, idem	200
O mesmo, para porto do norte	75
Total	16.620

Rocha Faria & C.ª
MATRIZ — RIO
Codigos: Borges, Ribeiro, etc.
End. tel.: ROCHAFARIA
Commissarios de café
Rua Th. Ottoni, 113 — 1º
Arm.: Camerino, 66
Caixa postal 710
Telephones: Norte, 2.254 — 3.035
Adeantam sobre conhecimentos, sendo a commissão apenas de 700 réis por sacco.
FILIAL — Santos:
Rua Santo Antonio, 69

Preços por 15 kilos, no Rio:

Typo 3	38$800
" 4	38$300
" 5	37$800
" 6	37$300
" 7	36$800
" 8	36$300

Informações: mercado CALMO.

Barboza, Albuquerque & Comp.
SECÇÃO DE CAFE'
RUA DO ROSARIO, 101, 102 e 104
Caixa postal 622
Endereço telegraphico "OLIBARBOZA"
ADEANTAM SOBRE CONHECIMENTOS
Collocam cafés a chegar mediante as amostras
CORRETAGEM, 300 réis por sacco.
Recebem cafés nas condições de armazens geraes e dispõem de machinismos para rebeneficiar café.

Cotações por 15 kilos

Typos	Sul e oeste de Minas — Americano	Sul e oeste de Minas — Côr	Outras Procedencias — Americano	Outras Procedencias — Côr
3	39$634	40$042	39$023	39$532
4	39$123	39$532	38$613	39$021
5	38$613	39$021	38$001	38$511
6	38$101	38$511	37$591	37$999
7	37$491	37$999	37$080	37$489
8	36$973	37$387	36$378	36$876
9	36$366	36$774	35$854	36$261

Mercado CALMO.

Descarregam em seus armazens sómente os cafés de vagões directos que forem consignados á mesma firma; os que vierem á ordem descarregarão nos armazens da estrada. — SABINO DE ROBERTIS, encarregado.

ESTEVES, REZENDE & Cia.
Commissões — Consignações — Conta Propria
Adeantam sobre conhecimentos
Commissão: $700 por sacco
Escriptorio: Quitanda, 198 (sob.)
TELEPHONE, NORTE 6024
Armazem: rua da Gamboa, 133-135
TELEPHONE, NORTE 3796
Endereço telegraphico: "GRACIANO"
CODIGO — "Ribeiro"

Cotações por 15 kilos

Typo 2	39$300 a 39$800
" 3	38$800 a 39$300
" 4	38$300 a 38$800
" 5	37$800 a 38$300
" 6	37$300 a 37$800
" 7	36$800 a 37$300
" 8	36$300 a 36$800
" 9	35$800 a 36$300

Mercado CALMO.
Rio, 22—5—924.

NOVA YORK, 23.

Abertura:

	Hoje	Fechamento anterior
Assucar para entrega em maio	N|cotado	3,72
Assucar para entrega em julho	3,72	3,81
Assucar para entrega em setembro	3,76	3,90
Assucar para entrega em dezembro	3,50	3,59

Mercado apenas estavel.

Baixa de 9 a 14 pontos desde o fechamento anterior.

PERNAMBUCO, 23 (12 hs.)

Mercado: hoje, calmo; anterior, nominal.

Preço por 15 kilos:

Usina, superior e primeira: hoje, n|cotado; anterior, n|cotado.

Usina, de 2ª: hoje, n|cotado; anterior, n|cotado.

Crystaes: hoje, n|cotado; anterior, n|cotado.

Demeraras: hoje, n|cotado; anterior, n|cotado.

3ª sorte: hoje, n|cotado; anterior, n|cotado.

Somenos: hoje, n|cotado; anterior, n|cotado.

Brutos seccos: hoje, n|cotado; anterior, n|cotado.

Entradas:

Desde hontem, em saccas de 60 kilos	1.000	2.000
Desde 1º de setembro proximo passado, em saccas de 60 kilos	2.109.000	2.108.000
Existencia em saccas de 60 kilos	87.000	87.000

CUNHA NEVES & C.ª
COMMISSARIOS
De manteiga e outros artigos
End. telegraphico: Antouves
Caixa Postal, 1531
Rua do Rosario 140 - Rio de Janeiro. (6225)

Pinto, Lopes & C.
Escriptorio, r. General Camara, 42 — Rio. Armazem: r. Coronel Pedro Alves, 98.
EXPORTADORES E COMMISSARIOS DE CAFE'
(6224)

ALGODÃO

Funccionou o mercado do algodão, hontem, em boas condições de estabilidade, tendo os possuidores conservado os preços anteriores.

Foram regulares as entregas e animadas as entradas.

MOVIMENTO DO MERCADO

	Fardos
Stock anterior	12.296
Entradas:	
Do Maranhão	723
Do Espirito Santo	—
De Maceió	—
De Pernambuco	—
Do Ceará	1.288
De Natal	136
Do Piauhy	182
Total	2.329
Desde 1º	9.264
Saidas	751
Desde 1º	10.054
Stock hontem á tarde	12.874

COTAÇÕES

	Por 10 kilos
Sertões	80$000 a 81$000
Primeiras sortes	76$000 a 77$000
Paulista	70$000 a 71$000
Mediano	70$000 a 72$000

LIVERPOOL, 22.

Fechamento:

	Hoje	Anterior
American Futures, para julho	16,94	16,70
American Futures para outubro	15,09	14,70

Mercado: affrouxou depois da abertura, porém, recuperou novamente. Compram pela eporação Straddle.

Desde o fechamento anterior, alta de 24 a 39 pontos.

LIVERPOOL, 23.

Abertura:

	Hoje	Anterior
Mercado	Apathico	Calmo
Pernambuco, Fair	17,91	18,01
Maceió, Fair	17,91	18,01
American Fully Middling	18,11	18,11
American Futures, para julho	16,83	16,95
American Futures, para outubro	15,00	15,08

Disponivel brasileiro, baixa de 10 pontos.

Disponivel americano, baixa de 10 pontos.

Termo americano, baixa de 8 a 10 pontos.

NOVA YORK, 22.

Fechamento:

	Hoje	Anterior
American Futures, para julho	29,23	29,37
American Futures, para outubro	25,97	25,98

Mercado: melhorou depois da abertura, mas affrouxou novamente. Os altistas realizam.

Desde o fechamento anterior, baixa de 1 a 14 pontos.

NOVA YORK, 23.

Abertura:

	Hoje	Anterior
American Futures, para julho	28,95	29,23
American Futures, para outubro	25,80	25,97

Mercado: commercio de caracter normal. Reportagem do mercado do panno.

Desde o fechamento anterior, baixa de 17 a 28 pontos.

PERNAMBUCO, 23 (12 hs.)

Mercado: hoje, calmo; anterior, paralysado.

Preços por 10 kilos:

	Hoje	Anterior
1ª sorte, vendedores	100$000	105$000
1ª sorte, compradores	Retraidos	100$000
Entradas:		
Desde hontem, em saccas de 80 ks.	800	300
Desde 1º de setembro proximo passado, saccas de 80 kilos	103.800	103.000
Existencia em saccas de 80 kilos	8.000	7.000

MOVIMENTO DA BOLSA

Funccionou o mercado de titulos, hontem, com um movimento ainda pouco abundante de negocios, mas as apolices geraes estiveram firmes e um pouco melhoradas de preços, com as municipaes sem alteração apreciavel. Os papeis de bancos regularam firmes, mostrando-se os preços com tendencias para melhorar. Os demais papeis em actividade não despertaram maior interesse e funccionaram sem movimento apreciavel de operações.

VENDAS

Apolices	
Uniformizadas, de 200$0 1, a.	700$000
Ditas de 500$, 1, a.	700$000
Ditas de 1:000$, 1, 1, 1, 2, 2, 2, 2, 3, 3, 4, 4, 10, 18, 30, a.	803$000
Obras do Porto, 2, a.	710$000
Diversas Emissões, de réis 500$, nom., 4, a.	880$000
Ditas de 1:000$, 1, 1, 3, 4, 1, 1, 3, 5, 5, 30, a	768$000
Ditas idem, 10, 2, 3, 30, 17, 34, 38, 50, 50, 49, a	770$000
Ditas em cautela, 40, 50, a	740$000
Ditas port., 20, 50, a.	689$000
Dita sidem, 3, 10, 12, 39, 50, a.	690$000
Dita sidem, 1, a.	695$000
Obrigações do Thesouro, 10, 50, a.	920$000
Dita sidem, 5, a.	922$000
Municipaes, de 1906, port., 2, a.	158$000
Ditas de 1917, port., 22, a	152$000
Ditas decreto 1.535, port., 12, 50, 50, 100, a.	159$000
Ditas decreto 1.933, port., 3, 3, 13, 25, 23, 33, 50, 82, a.	173$000
Ditas idem, 50, a.	174$000
E. de Minas Geraes, de 1:000$, 7, 10, a.	760$000
E. de Pernambuco, de réis 1:000$, 7 o|o, 22, a.	900$000
Popular, da Parahyba, 13, 5, 5, 30, a.	95$000
E. do Rio (Popular), a.	94$000
Bancos	
Portuguez do Brasil, port., 90, a.	183$000
Commercial, 50, a.	209$000
Nacional Brasileiro, 15, a	230$000
Brasil, 5, a.	403$000
Companhias	
D'amantifera, 140, a.	7$000
Tecidos Corcovado, 100, a	185$000
Seguros Garantia, 30, a.	340$000

OFFERTAS

Apolices	V.	C.
Obrigações do Thesouro, 7 o|o	922$000	—
Uniformizadas, de 1:000$	805$000	803$000
Obras do Porto	720$000	710$000
Div. Emissões, de 1:000$	770$000	766$000
Ditas em cautela	—	740$000
Ditas port.	690$000	688$000
Ditas em cautela	700$000	682$000
Estado de Pernambuco, 7 o|o	963$000	900$000
E. do Rio (Popular)	94$500	93$500
E. do Rio, de 500$, nom.	401$000	391$000
Ditas port.	460$000	—
E. de Minas Geraes, de 1:000$	762$000	760$000
Municipaes, de 1b. port.	455$000	440$000
Ditas nom.	—	310$000
Ditas de 1906 port.	160$000	156$000
Ditas nom.	—	156$000
Dita sde 1914 port.	—	156$000
Ditas de 1917 port.	153$000	150$000
Ditas de 1920 port.	150$000	149$000
Ditas de 1909 port.	140$000	120$000
Ditas decreto 1.535	159$000	158$500
Ditas decreto 1.622	—	100$000
Ditas decreto 1.623	148$000	—
Ditas decreto 1.933 (8 o|o)	174$000	173$500
Ditas de Nictheroy, 1ª série	73$000	—
Ditas 2ª série	73$000	71$000
Ditas nom.	72$000	—
Ditas de Therezopolis	185$000	—
Ditas de Bello Horizonte	160$000	155$000
Ditas de Campos	—	180$000
Popular, da Parahyba	95$500	94$500
E. do Rio Grande do Sul, port.	910$000	—
Ditas nom.	900$000	—
Bancos:		
Credito Rural e Internacional	—	10$000
Funccionarios Publicos	59$000	58$500
Portuguez do Brasil, nom.	—	—
Ditas port.	—	183$000
Ditas c|50 o|o	—	80$000
Mercantil	—	380$000
Commercio	—	180$000
Commercial	215$000	209$000
Nacional	—	230$000
Brasil	—	405$000
Lavoura	50$000	35$000
C. E. de Ferro:		
Minas S. Jeronymo	94$000	92$500
Jardim Botanico	200$000	180$000
C. de Tecidos:		
Conf. Industrial	—	220$000
Alliança	230$000	215$000
Corcovado	190$000	184$000
Bom Pastor	220$000	—
America Fabril	345$000	325$000
Manufactora Fluminense	—	—
Lanificio Petropolis	260$000	263$000
Petropolitana	380$000	—
Brasil Industrial	—	420$000
Prog. Industrial	—	380$000
Diversas:		
Loterias N. do Brasil	—	—
Docas da Bahia	45$000	—
Docas de Santos	505$000	490$000
Dita snom.	482$000	480$000
Centros Pastoris	—	39$000
C. Brahma	385$000	360$000
Predial e de Saneamento	95$000	85$000
Diamantifera	8$000	7$000
Carbonifera de Araranguá	50$000	35$000
Transporte e Carruagens	—	30$000
Mercado Municipal	190$000	—
Industrial de Artefactos de Ferro	—	220$000
Debentures:		
Docas de Santos	196$000	193$000
Mercado Municipal	202$000	200$000
America Fabril	197$000	—
Prog. Industrial	189$000	—
Manuf. Fluminense	190$000	—
Tecidos Esperança	206$000	200$000
Docas da Bahia	140$000	135$000
Fluminense Football Club	80$000	50$000
Industrial Mineira	200$000	—
Cervejaria Guanabara	208$000	—

COFRES NASCIMENTO
Rua General Camara 223
Telp. Norte 3934

MERCADO DE TRIGO

BUENOS AIRES, 22.

Estado do mercado: hoje, accessivel; anterior, estavel.

	Hoje	Anterior
Preço por 100 kilos, posto docas, para entrega em:		
Junho	11,10	11,15
Julho	11,15	11,20

Desde o fechamento anterior, baixa de 5 centavos.

DELEGACIA DO THESOURO DE MINAS GERAES

Arrecadação do dia 23	26:700$900
De 1 a 23	753:783$300
Em egual periodo do anno passado	200:670$500

ASSUCAR

(RIO)

O mercado do assucar funccionou, hontem, completamente destituido de interesse, com um movimento acanhado de negocios. Mas, não obstante essa circumstancia, os vendedores permaneceram firmes aos preços anteriores.

As entregas verificadas careceram de interesse e as entradas foram volumosas.

MOVIMENTO DO MERCADO

	Saccos
Stock anterior	117.981
Entradas:	
De Pernambuco	17.000
De Sergipe	—
De Maceió	1.200
De Campos	—
De Maceió	—
De Natal	—
Do Ceará	—
Total	18.650
Desde 1º	83.682
Saidas	3.417
Desde 1º	72.437
Stock hontem á tarde	133.214

COTAÇÕES

	Por 60 kilos
Crystaes cif.	92$000 a 94$000
Demeraras	73$000 a 76$000
Mascavinhos cif.	74$000 a 78$000
3ªs. jactos	70$000 a 71$000
2ªs jactos	Não ha
Mascavos cif.	67$000 a 68$00
3ªs. sortes	88$000 a 90$000

MOVIMENTO DO ASSUCAR A TERMO

1ª BOLSA

	V.	C.	Da cot. anterior
Maio	92$500	90$600	—
Junho	86$500	85$600+	$100
Julho	80$000	79$900+	$100
Agosto	76$000	75$000—	$300
Setembro	72$500	70$600—	1$200
Outubro	69$000	69$500—	$100

Vendas: não houve. Posição: paralysada.

2ª BOLSA

	V.	C.	Da cot. anterior
Maio	93$000	91$000+	$100
Junho	86$500	85$300—	$100
Julho	79$800	78$000—	1$900
Agosto	75$500	74$500—	$500
Setembro	71$200	71$000+	$400
Outubro	69$500	68$000—	1$000

Vendas: 1.000 saccas. Posição: frouxa.

LONDRES, 22.

Fechamento:

	Hoje	Fechamento anterior
Assucar para entrega em maio	24|4 ½	24|3
Assucar para entrega em agosto	23|3	23—
Assucar para entrega em outubro	22—	22|—
Assucar para entrega em dezembro	20|6	20|6
Assucar do Brasil com 96 o|o de base para embarques futuros	Nominal	Nominal

Mercado calmo.

Alta parcial de 1 1/2 a 3 d. desde o fechamento anterior.

LONDRES, 23.

Abertura:

	Hoje	Fechamento anterior
Assucar para entrega em maio	23|10 ½	24|4 ½
Assucar para entrega em agosto	22|9	23|3
Assucar para entrega em outubro	21|6	22|—
Assucar para entrega em dezembro	20|1 ½	20|6

Mercado apenas estavel.

Baixa de 4 1/2 a 6 d. desde o fechamento anterior.

NOVA YORK, 22.

Fechamento:

	Hoje	Fechamento anterior
Assucar para entrega em maio	3,72	3,82
Assucar para entrega em julho	3,81	3,91
Assucar para entrega em setembro	3,90	4,01
Assucar para entrega em dezembro	3,59	3,68

Mercado apenas estavel.

Baixa de 9 a 12 pontos desde o fechamento anterior.

INFORMAÇÕES DIVERSAS

RECOLHIMENTO DE NOTAS

A junta administrativa da Caixa de Amortização, em sessão de 13 de dezembro, resolveu prorogar por seis mezes, até 30 de junho de 1924, o prazo para recolhimento, sem desconto, das notas do Thesouro abaixo declaradas.

Notas de 5$000, das estampas 15 e 16.

Notas de 10$000, das estampas 11, 12 e 15.

Notas de 20$000, da estampa 12.

Notas de 50$000, das estampas 11 e 12.

Notas de 100$000, das estampas 11, 12 e 13.

Notas de 200$000, da estampa 12.

Notas de 500$000, das estampas 9 [illegible]

Deverá começar em 30 de junho de 1924 a pratica dos descontos marcados no art. 13 da lei n. 2.313.

BANCO DO BRASIL

De ordem do sr. presidente, faço publico que a directoria resolveu autorizar o recolhimento das cedulas de 1:000$, da estampa 1ª, série 9ª, bem como das de 500$, da série 1ª e estampa 1ª, as quaes serão recebidas a troca na Secção de Emissão deste banco, a partir de 1 de janeiro proximo.

Nos termos do paragrapho 2º, artigo 13 dos estatutos o prazo do recolhimento terminará a 30 de junho de 1924, data a partir da qual perderão seu valor as cedulas referidas.

TRANSFERENCIAS SUSPENSAS

Companhia de Fiação e Tecidos Magéense, do dia 27 a 30.

Companhia Fabrica de Vidros e Crystaes do Brasil, até ao dia 30.

Companhia Carbonifera Rio-Grandense, até ao dia 30.

ASSEMBLÉAS CONVOCADAS

Companhia Morro da Mina, dia 22.

Companhia Agricola e Commercial Usina do Outeiro, dia 25, ás 2 horas da tarde.

Companhia de Navegação Lloyd Brasileiro, dia 26, á 1 hora da tarde.

Companhia Minas de Carvão do Jacuhy, até ao dia 30.

Sociedade Anonyma Industrial Agricola e Colonizadora de Matto Grosso, dia 26, ás 2 horas da tarde.

Companhia Agricola e Pastoril Fluminense, dia 28, ás 2 horas da tarde.

Companhia Brasileira de Transporte de Carvão, dia 30, ás 2 horas da tarde.

Companhia Manufactora de Biscoutos, dia 30, ás 2 horas da tarde.

Companhia Fabrica de Vidros e Crystaes do Brasil, dia 30, ás 4 horas da tarde.

Companhia Carbonifera Rio-Grandense, dia 30, á 1 hora da tarde.

Companhia de Seguros "Stella", dia 30, ás 2 horas da tarde.

Companhia Brasileira de Empresas Maritimas "Italia-America", dia 31.

Companhia Nacional de Tabacos "Fabrica Pinna", dia 31, ás 3 horas da tarde.

Companhia Nacional de Navegação Costeira, dia 31, ás 2 horas da tarde.

CONCORRENCIAS ANNUNCIADAS

Dia 26 — Estrada de Ferro Central do Brasil, para o fornecimento de dormentes de bitola estreita, para a 4ª divisão, durante o corrente anno.

Dia 26 — Escriptorio de Obras do Ministerio da Justiça e Negocios Interiores, para o fornecimento e assentamento de esquadrias de ferro no pavilhão de detentos, na Casa de Detenção.

Dia 27 — Associação dos Funccionarios Publicos Civis, para a construcção de um predio á rua Prado, em Villa Isabel.

Dia 27 — Conselho de Compras da Marinha, para o fornecimento de varios artigos.

Dia 27 — Directoria Geral de Obras e Viação da Prefeitura, para o calçamento a parallelepipedos, sobre base de macadam, da rua Joaquim Meyer.

Dia 28 — Repartição de Aguas e Obras Publicas, para a construcção de um reservatorio, em concreto de cimento armado, com 400 metros cubicos de capacidade.

Dia 28 — Serviço Radio-telegraphico da Marinha, para o fornecimento de baterias de accumuladores.

Dia 28 — Inspectoria Federal das Estradas, para o fornecimento de trilhos, talas de interrupção e apparelhos completos para mudança de via.

Dia 29 — Directoria de Obras Publicas, Nictheroy, para execução das obras de conclusão do escriptorio do 3º districto de obras, Macahé.

Dia 30 — Escola Permanente de Lacticinios de Barbacena, para o fornecimento de materiaes para tratamento de animaes, fabrica de queijos e manteiga, limpeza e conservação, expediente e ferragens, á Escola de Lacticinios de Barbacena, em Sitio.

Dia 30 — Directoria de Obras Publicas, Nictheroy, para a execução das obras de construcção de uma nova ala, egual á existente, no predio da escola publica de Duas Barras, assim como reparos, caiação e pinturas na ala actual.

Dia 30 — Decimo Batalhão de Infantaria, para o fornecimento de generos alimenticios.

Dia 31 — Escriptorio de Obras, para reparos no edificio da rua do Lavradio, canto da rua da Relação.

Junho:

Dia 2 — Estrada de Ferro Central do Brasil, para o fornecimento de apparelhos telegraphicos para a 2ª divisão.

Dia 2 — Escriptorio de Obras do Ministerio da Justiça e Negocios Interiores, para as obras no pavilhão de detentos, na Casa de Detenção.

Dia 3 — Repartição de Aguas e Obras Publicas, para o fornecimento de 1.000 toneladas de carvão Cardiff, destinadas ao serviço de transporte de tubos, etc.

Dia 2 — Estrada de Ferro Central do Brasil, para o fornecimento de dormentes de madeira de lei, para a 5ª divisão, durante o corrente anno.

PAGAMENTOS ANNUNCIADOS

Sociedade Anonyma Armazens Geraes Trapiche Hollandez, dividendo de 10 o|o.

Companhia Industrial Fluminense, dividendo de 4$000.

Companhia America Fabril, 6$000, por acção.

Companhia de Tecidos Industrial Mineira, juros.

Companhia Tecidos de Linho Sapopemba, juros.

Companhia Aurea Brasileira, bonificação de 30$000.

Empreza de Armazens Geraes Carangola, dividendo de 6$000.

Companhia Brasileira de Electricidade Siemens-Schuckert, dividendo de 6 o|o.

Companhia Geral de Melhoramentos no Maranhão, dividendo de 5$000.

Companhia Brasil Cinematographica, dividendo de 10$000.

Companhia de Fiação e Tecidos Magéense, juros.

Banco Nacional Ultramarino, dividendo de 16 o|o.

Companhia Mercantil Brasileira, dividendo de 24$000.

Sociedade Anonyma Xarqueada Taubaté, dividendo de 50$000.

Sociedade Anonyma União Manufactora de Roupas, dividendo de réis 47$721.

Cooperativa Militar do Brasil, dividendo de 12 o|o.

Dia 21 — Companhia Força e Luz Norte Fluminense, dividendo de 10 o|o.

Dia 23 — Companhia Predial, dividendo de 12$000.

Dia 26 — Companhia de Acidos, dividendo de 20$000.

CÁES DO PORTO

Relação dos vapores e pequenas embarcações que se achavam atracadas hontem, no Cáes do Porto, até ás 10 horas da manhã:

Armazens — Int.	Armazens — Mixt.	Classe	Nacionalidade	Nome	Observações
2	—	Hiate	Nacional	"Coral"	Cabotagem.
2	—	Pontão	Nacional	"Leopoldo"	Cabotagem.
2	A	Chatas	Diversas	c|c. do "Remland"	Desc. cimento armazem 1
3	—	Vapor	Nacional	"Santarém"	Cabotagem.
4	—	Vapor	Nacional	"Tabatinga"	Cabotagem.
4	—	Vapor	Nacional	"Arna"	Cabotagem.
5	A	Vapor	Allemão	"Niederwald"	Desc. cimento armazem 1
5	A	Chatas	Diversas	c|c. do "Guinchem"	Desc. cimento armazem 1
6	—	Vapor	Inglez	"New Toronto"	Desc. carvão.
7	—	Vapor	Allemão	"Santa-Thereza"	Desc. cimento armazem 1
8	—	Vapor	Belga	"Nervier"	Desc. carvão.
8	—	Chatas	Diversas	c|c. do "Sarthe"	Desc. cimento armazem 1
8	A	Chatas	Diversas	c|c. do "Ango"	Desc. cimento armazem 1
9	—	Chatas	Diversas	c|c. "Troubadoor"	—
9	—	Chatas	Diversas	c|c. "Storm King"	—
9	—	Chatas	Diversas	c|c. do "Lafoomo"	—
9	C	Chatas	Diversas	c|c. do "Poeldyk"	—
10	—	Vapor	Nacional	"Ilhéos"	Cabotagem.
Pateo 10	—	Vapor	Americano	"Chincha"	Desc. carvão.
Pateo 11	—	Vapor	Nacional	"Icarahy"	Cabotagem.
Pateo 11	—	Vapor	Nacional	"Santa-Maria"	Cabotagem.
Pateo 13	—	Vapor	Nacional	"Barbacena"	Desc. trigo.
15	C	Chatas	Diversas	c|c. do "Guadiero"	—
16	—	Vapor	Americano	"Western World"	—
17	—	Vapor	Francez	"Aquitaine"	—
18	—	Pontão	Nacional	"Creterill"	Cabotagem.
18	A	Chatas	Diversas	c|c. do "Desna"	—
Praça Mauá	—	....	....	....	Vago.

VENDAS JUDICIAES

Dia 30 — 22 apolices Diversas Emissões, de 1:000$, nominativas, e 1 dita de 500$000.

REUNIÃO DE CREDORES

Fallencia de A. Martins & Calle, dia 26, á 1 hora da tarde.

Fallencia de Orlando L. Lopes, dia 26, ás 2 horas da tarde.

Fallencia de N. Civetta, dia 27, ás 2 horas da tarde.

Fallencia de Raphael D'Aiuto, dia 28, á 1 hora da tarde.

Fallencia de Nova & Muñoz, dia 28, á 1 hora da tarde.

Fallencia de F. Tricario & C., dia 28, á 1 hora da tarde.

Fallencia de Antonio de Souza Trindade, dia 29, ás 2 horas da tarde.

Fallencia de Carvalho, Pessanha & C., dia 30, á 1 hora da tarde.

Fallencia de Abdo Raed, dia 30, á 1 hora da tarde.

CONCORDATAS

4ª vara civel — A requerimento de Carlos Meyer & C., por seus successores Tavares & Lima, estabelecidos á rua Senador Euzebio n. 89, credores de O. Mattos & C., firma estabelecida á rua Leopoldina Rego n. 302, por conta assignada, no valor de 1:083$, protestada e não paga, foi decretada a fallencia dos devedores. O juiz marcou o prazo de 20 dias para habilitação de creditos, sendo designado o proximo dia 20 de junho para a primeira assembléa de credores.

6ª vara civel — Laurindo Lopes Fernandes, credor de Antonio Alves da Silva Junior, por varias promissorias no valor total de 5:000$, vencidas e protestadas, requereu a fallencia de seu devedor, que foi decretada hontem, tendo o juiz assignado o prazo de 20 dias para que se habilitem os credores e designado o dia 24 de junho proximo para a primeira assembléa dos mesmos.

— Gaspar Ribeiro & C., estabelecidos á rua do Rosario ns. 50 52, credores de A. Magalhães, por duplicatas vencidas, requereram a fallencia dos devedores, que foi decretada hontem pelo juiz competente. 15 dias foram assignados para habilitação de creditos, sendo marcado para a reunião de credores o dia 21 de junho proximo.

DOCUMENTOS ARCHIVADOS

Sessão de 16 de maio de 1924.

CONTRATOS

De Gonçalves, Breves & C., firma composta dos socios solidarios Eduardo Gonçalves e Epitacio Breves de Azevedo e do socio commanditario Eduardo Cotrim Filho, para o commercio de typographia, á rua Frei Caneca n. 26, com capital de 70:000$; prazo tres annos.

De Henrique Dunham & C., firma composta dos socios solidarios Henrique Eugenio Dunham e Jorge Dunham, para o commercio de ferragens, etc., á rua da Misericordia n. 85, com capital de 70:000$; prazo cinco annos.

De J. Alves & Guimarães, firma composta dos socios solidarios Joaquim Alves da Silva e João Macedo Guimarães, para o commercio de seccos e molhados, á rua Gomes Serpa n. 2, com capital de 10:000$; prazo indeterminado.

De Leite, Lobo & Irmão, firma composta dos socios solidarios João Leite Fernandes, José Lobo Alves e Fernando Lobo Alves, para o commercio de casa de pasto, á rua Camerino n. 172, com capital de réis 27:000$; prazo indeterminado.

De Alves & Filho, firma composta dos socios solidarios José Nunes Alves e Vidal Nunes Alves, para o commercio de botequim, á Estrada da Taquara n. 3, com capital de 4:800$; prazo indeterminado.

De Carvalho & Farias, firma composta dos socios solidarios Maximiano Carvalho e Antonio Lopes de Farias, para o commercio de alfaiataria, á rua da Lapa n. 90, com capital de 4:500$; prazo indeterminado.

De A. Martha & C., firma composta dos socios solidarios Adelino Martha e Armindo de Jesus Monteiro, para o commercio de tinturaria, etc., á rua dos Invalidos n. 171, com capital de 4:000$; prazo indeterminado.

ALTERAÇÕES DE CONTRATOS

De Pereira de Mattos & C., elevando o capital social a 500:000$000.

De J. A. Gonçalves & C., elevando o capital social a 40:000$000.

De J. Nogueira Dias & Irmão, alterando as clausulas 3 e 6 do seu contrato social.

DISTRATOS

De Masursky, Drebtchinsky & C., retiram-se os socios Oscar Masursky, recebendo a importancia de 19:500$, e Pedro Speranza, recebendo a importancia de 1:000$, ficando com o activo e passivo o socio Julio Drebtchinsky, na importancia de 19:500$000.

De Zaidan & C. retira-se o socio Francisco Abdel-Malek, recebendo a importancia de 30:500$, ficando com o activo e passivo o socio Amin Zaidan, na importancia de 30:500$000.

CONTRATOS

De Alfredo Caldas & C., firma composta dos socios solidarios Alfredo Aurelio de Figueiredo Caldas e José Carlos de Figueiredo Caldas, para o commercio de commissões, etc., com capital de 400:000$; prazo indeterminado.

De Moraes, Gonçalves & C., firma composta dos socios solidarios José Norberto Castro Moraes, Manoel Mendes de Freitas e Sebastião Manoel Gonçalves, para o commercio de accessorios para automoveis, á avenida Mem de Sá n. 99, com capital de réis 130:000$; prazo cinco annos.

De Costa & Magalhães, firma composta dos socios solidarios Bernardo de Magalhães e Antonio da Costa, para o commercio de liquidos, etc., á rua Almirante Cockrane n. 16, com capital de 14:000$; prazo indeterminado.

De Coelho & Almeida, firma composta dos socios solidarios Joaquim Coelho e Adriano de Almeida, para o commercio de commissões, etc., á rua D. Gerardo n. 9, com capital de 40:000$; prazo indeterminado.

De Blake & Franco, firma composta dos socios solidarios João Luiz Franco e William Rupert Blake, para o commercio de productos chimicos, á rua do Uruguay n. 247, com capital de 20:000$; prazo dois annos.

DISTRATOS

De Rodrigues & Queiroga retira-se o socio José Joaquim de Moraes Queiroga, recebendo a importancia de réis 2:000$, ficando com o activo e passivo o socio Francisco Rodrigues, na importancia de 2:000$000.

De J. M. Costa & C. retiram-se os socios João Manoel da Costa e Etelvino da Silva Mattoso, recebendo cada um a importancia de 21:402$825.

De J. Pereira & Sequeira retira-se o socio Manoel Antonio de Sequeira, recebendo a importancia de 5:000$, ficando com o activo e passivo o socio Luiz Pinto Pereira, na importancia de 5:000$000.

FIRMAS INDIVIDUAES

De Miguel Zacharias Arb, para o commercio de fazendas, etc., á Estrada de Santa Cruz n. 128 A, com capital de 35:000$000.

De Agenor de Macedo, para o commercio de industria de typographia, á rua Frei Caneca n. 92, com capital de 10:000$000.

De A. Pistolini, para o commercio de importação, etc., á rua S. Pedro n. 117, com capital de 100:000$000.

De Joaquim Ferreira de Oliveira, para o commercio de officina de marmoria, etc., á rua General Polydoro n. 278, com capital de 20:000$000.

CONTRATOS

De Smith, Souza & C., firma composta dos socios solidarios José Rodrigo Smith de Vasconcellos e Alipio Teixeira de Souza e do socio commanditario barão Jayme Luiz Smith de Vasconcellos, para o commercio de conta propria, etc., com capital de 120:000$; prazo 20 annos.

De Moraes, Silva & C., Limitada, firma composta dos socios solidarios José Julio Pereira de Moraes (visconde Moraes), Victor José Pereira de Moraes, Virgilio Claudio da Silva, Victor Claudio da Silva Junior, Horacio Claudio da Silva e Alvaro Augusto Ribeiro Vaz, para o commercio de bobinas de madeira, etc., á rua D. Romana ns. 210 e 214, com capital de 800:000$; prazo indeterminado.

ALTERAÇÕES DE CONTRATOS

De L. Santos & Marques, alterando a clausula terceira do seu contrato social.

DISTRATOS

De Irmãos Silva & C. retiram-se os socios José Julio Pereira de Moraes (visconde de Moraes), recebendo a importancia de 241:488$593; Virgilio Claudio da Silva, recebendo a importancia de 60:159$486, e Horacio Claudio da Silva, recebendo a importancia de 18:673$546.

De Moraes, Silva & C. retiram-se os socios Victor José Pereira de Moraes, recebendo a importancia de réis 455:229$642, e Victor Claudio da Silva Junior e Alvaro Augusto Ribeiro Vaz, nada recebendo.

FIRMAS INDIVIDUAES

De Fernando de Almeida Pinto, para o commercio de botequim, á rua do Tunnel n. 10, com capital de réis 4:000$000.

De A. Mendes, para o commercio de caas de madeiras, etc., á Estrada de Maria Angu n. 130, com capital de 20:000$000.

De Abilio Joaquim Ferreira, para o commercio de mercador de saccos de aniagem, á rua Santo Christo n. 311, com capital de 5:000$000.

De M. Campos, para o commercio de chapéos para senhoras, á rua Sete de Setembro n. 237, com capital de 20:000$000.

De Albano de Andrade, para o commercio de molhados, etc., á rua Santo Amaro n. 103, com capital de réis 10:000$000.

De M. Vaughan, para o commercio de machinas, etc., á rua D. Gerardo n. 63, com capital de réis 20:000$000.

CONTRATOS

De M. Costa Junior & C., firma composta dos socios solidarios Manoel Corrêa da Costa Junior e José Martins Praça, para o commercio de roupas feitas, etc., á rua Sete de Setembro n. 178, com capital de réis 30:000$; prazo indeterminado.

De Moreira & Marques, firma composta dos socios solidarios João Rodrigues Moreira e Miguel Marques Dias, para o commercio de padaria, á rua Conde de Leopoldina n. 86, com capital de 80:000$000; prazo indeterminado.

De Antonino & Magalhães, firma composta dos socios solidarios Antonino Rodrigues Moreira e João dos Santos Magalhães, para o commercio de caixotaria, á praça Teixeira de Freitas n. 18, com capital de 4:000$000; prazo indeterminado.

FIRMAS INDIVIDUAES

De Antonio G. Machado, para o commercio de perfumarias, á rua Dr. Carmo Netto n. 14, com capital de 10:000$000.

De Miguel Raful, para o commercio de commissões, etc., á rua General Camara n. 78, com capital de 20:000$000.

De Sper Abdalla Onaise, para o commercio de armarinho, etc., á rua Malvino Reis n. 240, com capital de 4:000$000.

De Napoleão, para o commercio de fabricação de tintas, etc., á rua General Bruce n. 40, com capital de 80:000$000.

CONTRATOS

De F. A. de Mendonça & C., firma composta do socio solidario Francisco Antonio de Mendonça e dos socios de industria Armando José de Mendonça e Maro de Mendonça, para o commercio de fazendas, etc., á rua da Carioca n. 22, com capital de 100:000$000; prazo indeterminado.

A. Pinto Filho & Costa, firma composta dos socios solidarios Antonio Augusto Pinto Filho e Feliciano da Costa Soutellos, para o commercio de seccos e molhados, á rua Marquez de S. Vicente n. 101, com capital de 20:000$; prazo indeterminado.

De Bebiano & Lyra, firma composta dos socios solidarios Guilherme Bebiano e Luiz de Castro Lyra, para o commercio de perfumarias, com capital de 30:000$; prazo cinco annos.

ALTERAÇÕES DE CONTRATOS

De Thomaz da Silva & C. retira-se o socio Oscar Thomaz da Silva, recebendo a importancia de 100:000$; o capital fica elevado a 800:000$, continuando a sociedade com os demais socios.

De Monnerat Lutterbach & C., pelo fallecimento do socio coronel José Constancio Monnerat, recebendo seus herdeiros a importancia de réis 173:323$168, continuando a sociedade com os demais socios.

De Torres Figueiredo & C. retira-se o socio Ormindo Miranda, recebendo a importancia de 15:000$, continuando a sociedade com os demais socios.

De Salvador & C., prorogando o prazo do seu contrato social.

De Barbosa Carvalho & C., elevando o capital social a 280:000$000.

De Salim Hanna & Irmão, elevando o capital social a 300:000$000.

De Lima, Baptista & C., elevando o capital social a 60:000$000.

De Usina Pedra do Sino, Limitada, o sr. José Maria Etchegoyen vende a Augusto Muniz a quota de réis 20:000$000.

DISTRATOS

De J. Rodrigues & Braga retira-se o socio João Rodrigues, recebendo a importancia de 9:000$, ficando com o activo e passivo o socio Alfredo da Silva Braga, na importancia de réis 9:000$000.

De Irmãos Diniz retiram-se os socios José Affonso Diniz e Waldemiro Affonso Diniz, nada recebendo.

MOVIMENTO DO PORTO

ENTRADAS DO DIA 23

De Hamburgo e escs., paquete nacional "Santarém"; carga: varios generos ao Lloyd Brasileiro. Passageiros para o Rio: 38 em 1ª classe, quatro em 2ª e 67 em 3ª. Em transito, 176 passageiros.

De Porto Alegre e escs., paquete nacional "Commandante Capella"; carga: varios generos ao Lloyd Brasileiro. Passageiros para o Rio: 95 em 1ª classe e 32 em 3ª.

De Buenos Aires (directo), vapor sueco "Roland"; carga: trigo ao Moinho Inglez.

De Cardiff (directo), vapor inglez [illegible]

SORÉT É SOBERANO

Nos casos de enfraquecimento dos nervos, falta de memoria, insomnias, falta de appetito e especialmente nos orgãos genitaes. ELIXIR DE SORÉT vende-se em todas as pharmacias e drogarias, approvado pela directoria de Saude Publica em 26|6|1919 sob n. 97. (4282)

Pensão Ferreira Vianna

Para familias e cavalheiros. Agua corrente em todos os aposentos. Asseio e ordem. Proxima ao Flamengo. Rua Ferreira Vianna n. 38. — Telephone Beira Mar n. 1249. (U 17644)

Reproductores zebu' Nellore

Vendem-se na fazenda de Santa Barbara, estação Socio Familia, Estado do Rio, Linha Auxiliar. (U 26922)

Pensão Alhambra

Quartos bem mobilados, mesa de primeira ordem, casa em centro de terreno, muito fresca; diarias desde 8$000. Rua Barão de Ubá n. 107, junto á Haddock Lobo. (U 28.882)

Parece mentira!

Que "A NOBREZA" possa vender meias mousseline, branca e preta a 3$800 o par. Deve-se certificar. URUGUAYANA, 83. (U 29446)

Do valor de 3$000

Porém por ser 5.000 metros sómente "A NOBREZA" resolveu liquidar a 1$300 o metro de fino bordado suisso com 40 centimetros de largura e lindos padrões. Venha depressa. URUGUAYANA, 83. (U 29446)

Fabrica de fumos

Vende-se uma fabrica de fumos em funccionamento e com todas as installações necessarias á essa industria. Informações com o dr. Vieira, á rua Visconde de Inhauma n. 83, sobrado, das 3 1|2 ás 5 1|2 horas. (U 28873)

APARTAMENTO

Aluga-se um com tres peças e banheiro, installações modernas, ricamente mobilado, com pensão, cozinha de primeira ordem, á casal e cavalheiros de fino trato, á rua Santo Amaro 81, logar muito socegado. (U 28872)

SALA

Para casal distincto, aluga-se em casa de outro casal, sem mais outros inquilinos, uma magnifica sala independente, com pensão. Rua Maria Angelica 28, Jardim Botanico. (U 28870)

INDUSTRIA

Vende-se uma installação de fabrica de colla forte, em Santa Cruz, (E. F. C. B.), podendo o comprador continuar com o arrendamento dos galpões, que servem tambem para curtume. Informa-se na rua Acre n. 68, loja. Telephone Norte 762. (U 29437)

IMPRESSOR

Precisa-se de um aprendiz para machina pequena. Beco das Cancellas 21. (U 29438)

PREDIOS — GLORIA

Vendem-se dois magnificos ás ruas Santa Christina n. ... e Benjamin Constant n. 51 A. Trata-se directamente com o sr. Alves, á rua Primeiro de Março n. 47. (U 29439)

Serpentinas de cobre e alambiques

Vendem-se usados; para ver e tratar com A. Gonçalves & Barros, á rua Frei Caneca n. 45, Telephone Norte 2869. (U 29443)

DIURETOL

(Approvado pela Saude Publica, N. 728 de 8 de Março de 1922

O MAIOR DISSOLVENTE DO ACIDO URICO

Efficaz no tratamento:

ARTHRITISMO — RHEUMATISMO GOTTOSO — LITHIASES URICA E BILIAR — AREIAS (GRAVELLA URICA) — ECZEMAS — CYSTITES — PYELITES — PYELONEPHRITES — URETHRITES — AZIA.

Expurgar das Arterias e dos Rins os residuos calcareos com o uso do "Diuretol" é evitar a Arterio-Esclerose e suas funestas consequencias. Gravitando a base do Quebra-Pedra e de outras plantas diureticas e lithontripticas, gozando de qualidades descongestivas, cholagogas e eliminadoras. Poderoso agente nas affecções dos rins, figado e bexiga.

O Diuretol, é o mais energico diuretico e eliminador do acido urico, sem nenhuma toxidade ou contra indicação, pode ser usado na dose de 3 a 4 colheres das de sopa em 1|2 copo d'agua assucarada. Nos casos agudos poderá usar até 6 colheres.

Recommendado pelos grandes medicos, nos casos de Arthritismo, acidez, lithiase renal, gonorrhéas, nephrites, insufficiencia renal, e em todas as molestias dos rins e Bexiga, molestias do figado.

SEM DIETA

Amostras aos Snrs. Medicos.

Fabricação no "Laboratorio Chimico "VANADIOL"

Rua Sergipe 42 — S. Paulo. (6945)

"Paraná", carga: varios generos á Mala Real Ingleza. Arribou para ...

De Liverpool e escs., paquete nacional "Aracajú"; carga: varios generos ao Lloyd Brasileiro.

De Porto Alegre e escs., paquete nacional "Itaginá"; carga: varios generos. Passageiros para o Rio: 63 em 1ª classe e 11 em 3ª. Em transito, 16 passageiros.

De Norfolk (directo), vapor inglez "Blythmoor"; carga: carvão ao Lloyd Brasileiro.

De Manáos e escs., paquete nacional "Campos Salles"; carga: varios generos ao Lloyd Brasileiro. Passageiros para o Rio: 50 em 1ª classe, ... em 2ª e 65 em 3ª.

SAIDAS DO DIA 23

Para Recife e escs., paquete nacional "Itaúba".

Para Pernambuco e escs., vapor inglez "Molière".

Para Imbituba e escs., vapor nacional "Caramgola".

Para S. João da Barra, patacho nacional "Competidor".

Para S. João da Barra, rebocador nacional "Coronel".

Para Buenos Aires e escs., vapor americano "Western World".

Para Caravellas e escs., vapor nacional "Icarahy".

Para Rio Gallegos e escs., vapor argentino "Paraná".

Para Montevidéo e escs., vapor inglez "Indian Prince".

Para Santos, vapor nacional "Iguassú".

Para Santos e escs., vapor nacional "Mossoró".

Para Santos, vapor allemão "Santa Thereza".

MARITIMAS

VAPORES ESPERADOS

Santos, "Hugo Stinnes"; Manáos e escs., "Koeln"; Manáos e escs., "Rodrigues Alves"; Valencia, "R. Victoria Eugenia"; Rio da Prata, "Sierra Ventana"; Rio da Prata, "Ré d'Italia"; Belém e escs., "Prudente de Moraes"; Rio da Prata, "Etha"; Rio da Prata e escs., "Manoel Loureiro"; ... [illegible]

Porto Alegre e escs., "Commandante Capella"; Portos do sul, "Campeiro"; Rio da Prata, "Andes"; Rio da Prata, "Lutetia"; Rio da Prata, "Giulio Cesare"; Rio da Prata, "Arlanza"; Rio da Prata, "Balboa"; Rio da Prata, "Holm"; Havre, "Aurigny"; Rio da Prata, "Flandria"; Rio da Prata, "Malte"; Hamburgo e escs., "Antonio Delfino"; Rio da Prata, "Valdivia".

VAPORES A SAHIR

Hamburgo e escs., "Ernest Hugo Stinnes"; Laguna e escs., "Anna"; Hamburgo e escs., "Koeln"; Rio da Prata e escs., "Reina Victoria Eugenia"; ... [illegible]

TYPOGRAPHIA

Vende-se. — Trata-se na Avenida Passos n. 90. (U 28867)

FERRAGENS

Casa atacadista precisa comprar ferraduras, cadeados, dobradiças, etc. Offertas para a caixa postal 254. (U 29388)

MOÇAS

Precisa-se na Avenida Rio Branco n. 10, 2º andar, sala 1. Ordenado ou commissão. (U 28.866)

Casa em Botafogo

Traspassa-se um confortavel sobrado perto dos banhos de mar, a quem ficar com alguns moveis. Paga 664$ de aluguel e tem seis quartos, duas salas, copa, cozinha e bom quintal. — Tratar com urgencia á rua S. Clemente n. 94. (6922)

ACIDOS NO ESTOMAGO AZEDAM A COMIDA

O excesso de acido chlorhydrico é a causa real de indigestão. — Como se deve tratar. — Uma opinião medica.

Uma autoridade de renome affirma que a indigestão e outras doenças do estomago são geralmente causadas pelo excesso de acidez nelle contido, e não, como muita gente crê, por falta de succos digestivos.

Aconselha a dita autoridade tratar de neutralizar estes acidos perigosos, com um remedio, como por exemplo a MAGNESIA DIVINA, em logar de usar digestivos artificiaes, purgantes e drogas offensivas. A MAGNESIA DIVINA é o melhor remedio até hoje conhecido para indigestões do estomago. Vende-se nas pharmacias e drogarias, em fórma de pó ou comprimidos, deliciosamente aromatizada.

Approvada pelo D. N. de Saude Publica, em 24 de agosto de 1923, sob n. 1.685. (15988)

COQUELUCHE

O unico remedio efficaz é a COQUELUCHINA. Em todas as drogarias. (0211)

Escola de Côrte

A mais antiga e conhecida, curso completo em 24 lições (tres mezes), ensino o ultimo gratuito para pratica; 12 lições de corte 50$, e 12 de chapéos 50$000, no atelier de Mme. Vidal, á rua Sete de Setembro n. 135, sobrado. Telephone Central 547. (0212)

MUDEM-SE!

porém com conforto, rapidez e segurança. Chame pelo seu telephone a Expresso VELOZ, cujo pessoal está habilitado a armar e desarmar moveis com a maxima perfeição. Rua Municipal n. 24. Telephone Norte 3.030 e 3.278. (7298)

Com professores notaveis

O sabio professor John W. Goetz é o auctor do methodo mais aperfeiçoado para o ensino directo ou por correspondencia do francez, inglez e outras linguas. Seus cursos funccionam na Escola Brasileira, Avenida Central, 125. Remettem-se estatutos. (7273) Z

Casa — Precisa-se

Um casal norte-americano, sem filhos, deseja uma casa de tamanho regular em bom bairro, com seis quartos, mais com garage. Precisa ter quarto para criado, com installações modernas. Prefere-se casa com jardim. Endereço: American, ao cuidado deste jornal. (U 29094)

CASA GUIOMAR

CALÇADO "DADO"

A mais barateira do Brasil

POR ATACADO E A VAREJO

Avenida Passos, 120—Rio

A Casa Guiomar lança no mercado mais uma marca de sua creação

BA-TA-CLAN

Em vaqueta escura:

de ns. 17 a 26 — 5$500

de ns. 27 a 32 — 6$500

de ns. 33 a 40 — 8$500

Envernizadas:

de 17 a 26 — 8$000

de 27 a 32 — 10$000

de 33 a 40 — 12$000

Pelo Correio mais 1$500, por par.

Remettem-se catalogos illustrados, gratis, para o interior, a quem os solicitar.

Pedidos a *JULIO DE SOUZA.* (6910)

SALA E QUARTO

Aluga-se um quarto e uma sala com pensão, na rua do Rosario n. 72, segundo andar. (U 28714)

SAE-AZAR

PARA SER APPLICADO ONDE HOUVER PERCEVEJOS

A' VENDA EM TODA PARTE

DEPOSITO: RUA LÉDO, 75 (ANTIGA S. JORGE)

ATTENÇÃO, ULTIMOS DIAS

Compram-se dentaduras postiças usadas, quebradas.

50$, 100$, 200$ até 500$ cada uma; ouro de 4$500 de 12$ a gr. Platina 30$ até 80$ a gr. Joias, brilhantes. Necessita-se muito, 9 até 5 h. Marie Leman, 334, rua General Camara; do interior póde mandar pelo Correio. (U 27759)

OURO

Prata, Platina, Brilhantes, COMPRA-SE

Concertos garantidos em relogios, joias e bolsas. Rua Vasco da Gama, 5. (U 23978)

PILULAS

VIRTUOSAS

(Pilulas de Papaina e Podophilina)

Empregadas com successo nas molestias do estomago, figado ou intestinos. Estas Pilulas, além de tonicas, são indicadas nas dyspepsias, dôres de cabeça, molestias do figado e prisão de ventre. São um poderoso digestivo e regularizador das secreções gastro-intestinaes.

A' venda em todas as pharmacias. Vidro 2$500. Depositarios: — J. M. Cardoso & Comp. Rua dos Andradas n. 172, Rio de Janeiro.

Ap. D. G. S. P. n. 247, em 20|8|913. (6216)

PULMOGENOL

TOSSE REBELDE, BRONCHITE, ROUQUIDÃO, GRIPPE, ESCROPHULOSE, ASTHMA, MAGREZA, LARYNGITE. TONICO DE VALOR.

A SAUDE DOS BRONCHIOS E DOS PULMÕES. NAS BOAS PHARMACIAS, DROGARIAS E NO DEPOSITO: AV. PASSOS... RIO.

ICARAHY

Aluga-se no melhor ponto da praia um bom predio com grande parque. — Tratar com o sr. Vaz. Rua Lopes Trovão 135, Icarahy. Tel. 801. (U 27995)

CLINICA DE DOENÇAS DO RECTUM E ANUS

Tratamento especial indolor das

HEMORRHOIDAS

Sem operação.

Dr. Raul Pitanga Santos

da Faculdade de Medicina.

Passeio 56, sob. de 1 ás 4

CINEMA

Aluga-se ou compra-se um cinema. Cartas neste jornal a Dario. (U 27996)

500$ a 1:000$

POR MEZ!

Todos podem ganhar adquirindo um apparelho "ELECTRO-PLATING" de dourar, pratear e nickelar. Seja o primeiro em sua localidade; mande sem demora o seu endereço que lhe remetterei informações detalhadas. A. Castanho — Rua Francisca Miquilina, n. 13 — Caixa Postal, 2002 — SÃO PAULO. (11338)

Fabrica de tecidos

Para a capital ou Estados offerece-se um mestre tintureiro, para algodão, fios ou malharia, alvejamento, mercerização, acabamento. Cartas na redacção para Lorentz, tintureiro. (U 27997)

CAIXAS D'AGUA HYGIENICAS

(não ha accumulação de lodo)

Patente n. 9071

EM CIMENTO ARMADO.

30 % mais barato que as caixas communs.

Sjostedt Brothers.

Rua Ourives, 56

Tel. N. 3144. (8999)

ARMAZENS

Alugam-se dois amplos armazens á Avenida Rodrigues Alves ns. 829 e 831, construidos em cimento armado e proprios para trapiches. Trata-se á rua da Assembléa 33, sobrado. (U 29105)

AOS CHIMICOS

De um laboratorio em liquidação, vende-se balanças de precisão, microscopio, polarimetros, colorimetros, bomba para vacuo e pressão; drogas, apparelhos de vidro e electricos. Rua Primeiro de Março n. 133, 3º andar. — (Elevador). (U 29402)

TELHAS, CAL DE PEDRA, ETC.

Por atacado e a varejo. Grande e permanente stock para entrega immediata. Cimento, azulejos, gesso, louça sanitaria, manilha de barro, etc. — Rua Gama ns. 104 a 110, (parallela á Av. Rodrigues Alves, do armazem 3 ao n. 2). Telephone Norte 3379. (U 28812)

LEQUE PRETO

Perdeu-se um de gaze com lantejoulas. Pede-se o favor de restituil-o por ser objecto de grande estimação. Querendo gratifica-se, á rua Vinte e Quatro de Maio n. 83, Rocha. (U 29403)

Azulejos brancos

Vendem-se bons e baratos; informa-se com o sr. João, no Rio Mensageiro, largo da Carioca n. 13. (U 29431)

ESCRIPTORIO

Aluga-se um bom com empregado, luz, phone, sala de espera e agua. — Rua do Carmo n. 66, 1º andar, salas 4, proprio para advogado, engro, ou repte. comm. (U 29410)

Casa na Tijuca

Compra-se uma na rua Conde de Bomfim ou transversaes, de um só pavimento, com 5 a 6 quartos, porão e dependencias. Para familia de tratamento. Cartas ao sr. José Stefanini. Rua Estacio de Sá n. 9. (U 29412)

LULU'S

Vende-se um cachorro marron e uma cachorra preta, ambos com 2 mezes. Raça pura. R. Miguel Frias 156, Icarahy. (U 29414)

CAVALLO

Vende-se, com ou sem arreios, preto, seis annos, sete palmos, legitimo marchador, muito manso. Rua Bernardino de Campos n. 27, antiga Piedade, estação da Piedade. (U 29415)

"PELO MUNDO"

Vendem-se collecções desta revista, do primeiro anno de sua publicação. Separadamente tambem se vendem exemplares do n. 2. Cartas neste jornal a "Pelo Mundo". (U 29424)

DR. VALENTIM VARELLA

S. PEDRO 156, 1º

Consultas: das 2 em deante. (U 28811)

CAMISAS SOB MEDIDA

O trabalho mais perfeito, só na "A PRINCEZA"

Rua da Carioca n. 20, 1º. (U 28814)

Limousine Ford

Vende-se uma em perfeito estado de conservação e funccionamento, com todos os aperfeiçoamentos modernos, lanternas e para-choque. Informações pelo telephone Norte n. 61. (U 29425)

Linha Decauville

Vendem-se 100 metros bitola om,60 completa e duas pranchas para a mesma. Rua Gambôa ns. 144|150, com Ribeiro. (U 29425)

Dr. Samuel Prado

Clinica medica — Especialidade: Coração, pulmões, figado, intestinos e syphilis. Consultas: Marechal Floriano n. 42 (de 2 ás 4). Norte 1753 e rua Mattoso n. 47 — Villa 3602 — Chamados a qualquer hora. (U 28822) R

Use só *AGUA DE COLONIA* de

Soc. C. P. Frank Lloyd

5 productos num SO'. (8052)

Madeira de lei

Compra-se em tóras de regular tamanho, das seguintes qualidades: cedro, peroba branca e vermelha. — Offertas com todos os detalhes inclusive procedencia para a rua Chile 1, a Pinto. (U 28823)

Aquecedor a gaz

Vende-se um para banheiro, Humfrei n. 8, quasi novo, motivo viagem. Rua Affonso Penna n. 89, casa I, proximo Haddock Lobo. (U 28834)

Ideal Pensão

PARA FAMILIAS E CAVALHEIROS — RUA MARQUEZ DE ABRANTES, 12

Casa nova, perto dos banhos de mar, rodeada de parque. Quartos amplos, luxuosamente mobilados. Cozinha de primeira ordem. — Preços modicos. Telephone Beira Mar 610. (U 28836)

ESCRIPTORIO

Aluga-se para escriptorio, bonito sobrado, por 300$000, á rua Theophilo Ottoni n. 172. (U 28848)

Pensão Familiar

Vende-se uma pensão completamente montada, no melhor ponto do Cattete. — Trata-se á Avenida Passos n. 21, sobrado. (U 29404)

DR. MONTEIRO VILLELA

Reassumiu a clinica. Carioca, 48, 1º andar. Das 3 ás 5 horas. Telephone Central 1525. (U 29413) R

Operador electricista

Precisa-se de um na fabrica da Companhia Industrial S. Paulo e Rio. — Rua Viuva Claudio n. 378 — Bonde "CASCADURA". (U 28853)

AUTOMOVEL

Vende-se um em bom estado, preço de occasião, 18 x 30 H. P., cinco logares, systema "Daymler". Bom negocio para particular. Tratar na Garage Federal. Rua Conde de Bomfim n. 513, com o gerente. (U 29401)

Tratamento de Cancer, Tumores e Ulceras Cancerosas

Os drs. G. Philadelpho e Ildefonso Moura, encarregam-se do tratamento do cancer interno e externo, tumores e ulceras cancerosas por processo muito moderno na Europa, com positivos resultados, sem applicação do Raio X, radio e operações. — Podem ser procurados na rua da Assembléa n. 34 e Avenida Salvador de Sá n. 77. (U 28843) R

Dynamos

Companhia Paulista de Material Electrico

Rio de Janeiro

Rua São José, 76. (0067)

CABELLOS BRANCOS?

Use BELLA CÔR (0687)

CASA

Aluga-se uma nova com tres quartos, duas salas, cozinha, despensa, banheiro e grande terreno. Rua Augusta n. 46. — Santa Thereza. (U 27960)

BETONEIRA

Compra-se uma, preço e todos detalhes á caixa postal n. 1334. (U 29166)

(8014)

Como conservar eternamente a juventude?

EIS UM DOS PROBLEMAS QUE MAIS PREOCCUPA A HUMANIDADE.

Como todos sabem o primeiro indicio da velhice é assignalado pelos primeiros cabellos brancos.

Com o uso da loção

«BELLA CÔR»

elles voltam á côr primitiva sem serem tintos, pois este maravilhoso preparado não é tintura. — Não mancha a pelle, extingue a caspa como por encanto. Dá vigor aos cabellos e os perfuma deliciosamente.

A' venda em todas as perfumarias, drogarias e pharmacias. — Depositarios: JAYME TEIXEIRA — Rua 11 de Agosto, 53 — SÃO PAULO. (8166)

COMPANHIA LIDGERWOOD DO BRASIL

A MACHINA COMBINADA "SIMPLEX"

para beneficiar café, resultado de acurados estudos e pacientes experiencias é solida e de cuidada construcção; facil de manejar; recebe o café em côco e entrega-o no sacco, separado e catado.

Fabricamos os typos:

N. 6 para 50 @ por hora, 12/15 HP effectivos

N. 3 para 30 @ por hora, 8/10 HP effectivos

N. 2 para 15 @ por hora, 5 HP effectivos.

Occupa pequeno espaço, pouca força e numero reduzido de correias.

Não é de grande rotação e não tem nenhuma peça de jogo.

RIO DE JANEIRO — Av. Rio Branco 39 — Caixa 171.

S. PAULO — Rua Florencio de Abreu 112 — Caixa 84.

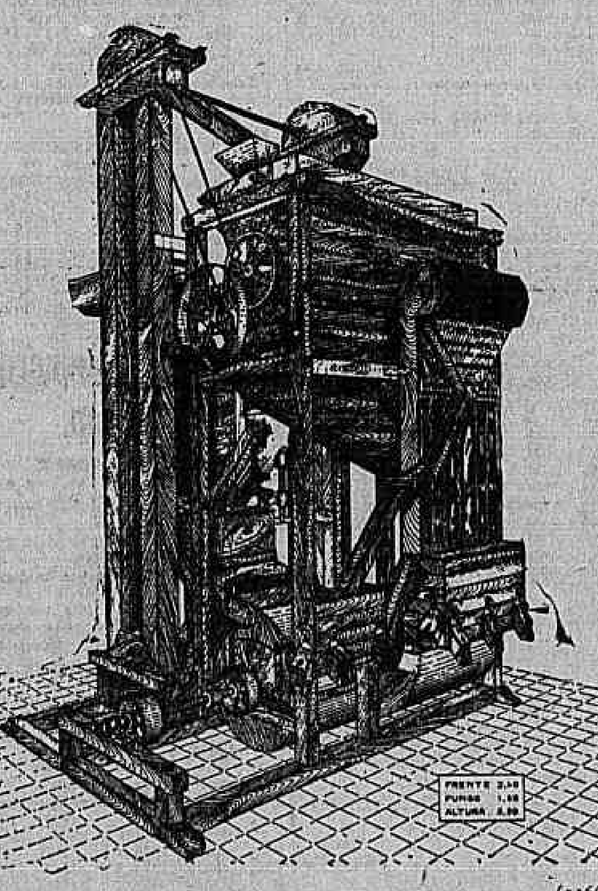

(1166)

SAUDE! FORTUNA! FELICIDADE!

Estão no vosso poder:

As linhas da mão revelam o vosso destino; o Prof. ALBERT, lendo-as, indicará o caminho que devereis seguir. O Prof. ALBERT, com o Magnetismo, dá o vigor e a força para vencer as adversidades!

O PROF. ALBERT

memb. dipl. Soc. Magn. France e New York, ex-collabo. da celebre Mme. De Thèbes: consultas das 9 ás 18. (Por cartas e a domicilio). Rua das Accacias n. 4. (Gavea). Rio. (U 28847)

Predio á venda

Vende-se um magnifico predio para familia de tratamento, em logar alto e saudavel, rodeado de jardim, com uma bella varanda ao ar livre, duas boas salas e cinco quartos, confortaveis, optimo quarto de banho e esplendida cozinha com fogão a gaz, allemão, estando este bom predio situado em centro de terreno que mede 15 metros de frente por 40 de fundos, com bella vista para a cidade, distante do centro 15 minutos. Ver e tratar á rua Colina n. 89, Estacio de Sá, das 10 horas da manhã em deante. — N. B. Não se attende a intermediarios. (U 28921)

Centro commercial

Alugam-se os dois novos sobrados da rua Visconde Rio Branco ns. 15 e 17, todos com muita luz e ar directo. — Trata-se com o sr. Ferreira, á rua Larga n. 120. (U 29460)

CORTE

costura e chapéos, ensinam-se em tres mezes e um gratuito para pratica, á rua de S. José n. 93, 2º andar. (U 29451)

Mel de abelhas

Compra-se qualquer quantidade. — Amostra e preço: Rua Affonso Cavalcante 174. Rio. Tel. Villa 821. (6891)

Productos de baleia

Vende-se oleo, farinha de carne, barbatanas e ossos da baleia pescada ultimamente. Offertas a Constantino Koracakis & Comp. Rua Dr. Sá Freire ns. 80|90. — Rio de Janeiro. Telephone Villa n. 4.231. (U 28903)

Predio para renda

Vende-se o grande e solido predio á rua Senhor dos Passos n. 79, construcção antiga, em terreno de 10,50 x 37, approximados, em leilão, terça-feira, 27, á 1 hora da tarde, pelo leiloeiro Julio, com armazem á Avenida Rio Branco n. 183. Telephone Central 2300. (U 29459)

Chapéos para senhoras

Grande e variado sortimento de feltros, ultima novidade, a 25$000, encontra-se na Avenida Rio Branco n. 173. (em frente ao Hotel Avenida) (U 29468)

TERRENO

Vende-se a tres minutos da estação do Meyer. Trata-se á rua da Assembléa n. 76. (U 29456)

SALA E QUARTO

Precisa-se em casa de familia que possa tomar conta de uma creança, durante o dia. — Cartas neste jornal a Madruga. (U 28911)

Conjunto electrico

Proprio para cinema, motor de 5 H. P., dynamo 110 volts, 35 amperes da General Electric, quasi novo, vende-se pela metade do preço actual, no Cinema IDEAL. — Rio. (U 29464)

CASA

Vende-se por 40 contos a casa da rua Jockey Club n. 221, com tres salas, cinco quartos, quarto de banho, varanda, despensa, cozinha, dois W. C., construida em centro de terreno de 11 x 70. Informações na propria casa. (U 28909)

Optimo terreno

Vendem-se dois lotes, no melhor ponto da rua D. Romana, Villa Isabel, Engenho Novo. Trata-se á rua Barão de Pilar n. 64, esquina de Bom Pastor, Fabrica das Chitas. — Não se attende a intermediarios. (U 28901)

FOGÃO A GAZ

Vende-se um proprio para pensão ou grande familia, em bom estado, á rua Francisco Muratori 38, sobrado. (U 29454)

Machina de mão para costura

Vende-se uma, quasi nova, á rua Francisco Muratori n. 38, sobrado. (U 29454)

PHARMACIA

Vende-se antiga e conceituada, muito bem sortida e installada, em um dos melhores bairros. Tratar: Rua do Rosario n. 152, sobrado, sala dos fundos, com sr. Carvalho. (U 29472)

QUARTOS

Senhora de S. Paulo, de fino tratamento, e sua filha, precisam de dois quartos confortaveis, sem pensão, em casa de familia de todo o respeito, para tres ou quatro mezes, a partir de junho proximo, de preferencia nas proximidades do largo do Machado. — Cartas nesta redacção para O. M. O. (7363)

Empregado escriptorio

Precisa-se de um activo e que saiba calcular. Rua do Passeio, 50. (U 28925)

Borrachas Massiças

HUTCHINSON

As melhores

Isnard & C

Rua 7 de Setembro 75 (0699)

MILAGRE!

Uma pessoa que soffreu horrivelmente do estomago e intestino durante dois annos, promptifica-se a indicar o meio que a curou como que por um milagre. Escrever para a caixa 6. — Ribeirão Preto. (8171)

IMPORTANTE

Pessoa que conhece processo para a cura de doentes de molestias pulmonares e de convalescentes, propõe-se a indicar gratuitamente os meios radicaes. Cartas a dr. F. A. Barbacena. Minas. (7308)

LOULOU

Vendem-se marrão e cinzento, muito lindos. Rua S. Bento n. 37. (U 28575)

Os Callos Nunca Discutem Com "Gets-it"

Não teem tempo nem sequer para ...

"Gets-it" põe-os a dormir para sempre. Duas ou tres gotas murcha-os, ficando como que um fragmento solto de tecido morto que facilmente se desprende com os dedos. Não falha. E' egualmente bom para as callosidades. Custa uma ninharia — em todas as partes. E. Lawrence & Co. Fabricantes, Chicago, E. U. A. (15945)

Predio á venda

ALUGA-SE a familia de tratamento ou VENDE-SE a magnifica residencia da rua da Boa Vista n. 155, Cubango, Nictheroy; bello predio inteiramente novo, solida construcção, 5 magnificos quartos, tres salas, escriptorio, copa, cozinha, despensa, luxuosa installação sanitaria, banhos quente e frio, jardim, grande pomar e bellissimo panorama dominando a entrada da bahia. Tratar com o dr. Côrtes, no mesmo predio, pela manhã ou á tarde. (U 28783)

Arsenio Lupin

O GATUNO ELEGANTE

O GATUNO DE SOCIEDADE

Hoje, em todos os pontos de jornaes, o oitavo fasciculo das suas empolgantes façanhas. (U 28758)

Bexiga, Rins, Prostrata, Urethra, Diathese Urica e Arthritismo

A UROFORMINA, precioso antiseptico desinfectante e diuretico, muito agradavel ao paladar, cura a insufficiencia renal, as cystites, pyelites, nephrites, pyelo-nephrites, urethrites chronicas, catharro da bexiga, inflammação da prostata. Evita o typho, a uremia, as infecções intestinaes e do apparelho urinario. Dissolve as areias e os calculos e acido urico e uratos. Ap. D. N. S. P. n. 372, de 1|10|903. Nas pharmacias e drogarias. Deposito: Drogaria Giffoni. — Rua Primeiro de Março n. 17, Rio. (U 15060)

Palacete — Laranjeiras

Traspassa-se um lindo palacete, situado em centro de jardim, bem mobilado, para familia de alto tratamento ou pensão, com 14 quartos, sala de visitas, sala de almoço, sala de jantar, banheiros e mais dependencias para creados. Tem contrato. Para ver e tratar á rua das Laranjeiras 328. Telephone Beira Mar n. 1371. (U 27922)

IDEAL-HOTEL

Passando por uma grande reforma, para bem servir a sua illustre freguezia, dá sciencia de que é hoje um dos principaes hoteis que melhor póde servir as exmas. familias e viajantes, tanto nos preços como no asseio e ordem; aposentos casal 10$000; solteiro, 5$000 e 6$000. Rua Barão de S. Felix n. 129. Phone Norte 3658. Perto da E. F. C. do Brasil. (U 27498)

Encantadora vivenda na Tijuca

ESTRADA NOVA

O leiloeiro PALLADIO, está autorizado por particular amigo a vender um esplendido predio nesta localidade. Os srs. interessados poderão procural-o em seu armazem á rua S. José n. 57, onde encontrarão as photographias e obterão outras informações que só serão fornecidas pessoalmente e não pelo telephone. (U 28273)

La Garçonne

Em portuguez, é o successo do dia. Casa A. Moura, Assembléa, 79 e nas bôas livrarias. (U 28758)

DOENÇAS DO ESTOMAGO E INTESTINOS

Tratamento moderno pelo processo do prof. Bier, de Berlim, especialmente de *ulceras do estomago e duodeno*, em dois mezes, sem operação de hyper e hypochlorhydrias, prisão de ventre atonica e espasmodica; dr. Ernesto Carneiro, com longa pratica nos hospitaes da Europa. S. José, 69, diariamente das 3 ás 5 horas. Res. Sul n. 2844. Attende chamados a domicilio. (U 25.561)

TOSSE?

Laryngêno

E' O MELHOR XAROPE PEITORAL

Approvado pelo D. N. Saude Publica, sob o n. 275, em 6 de maio de 1912. Deposito: — CASA HUBER, Sete de Setembro n. 61. (U 25002)

A FRIEZA INTIMA

é causa de muitas desgraças, sombrêa a felicidade da maioria dos casaes, transforma o homem num ser inferior aos outros e a mulher em geniosa e irrascivel. Se esse annuncio vos interessa, enviae 450 rs. em sellos do Correio ao DR. BEAUGENDRE, — CAIXA POSTAL N. 26, BAHIA, E. DA BAHIA, que elle vos enviará discretamente e acompanhado de um graphico viril, o interessante livrinho intitulado: A FRIEZA NA VOLUPTUOSIDADE, tratando desse assumpto delicado. Ahi achareis instrucções preciosas e conselhos de uma efficiencia infallivel, resultados dos ultimos estudos da sciencia, que vos permittirão recuperar, promover e conservar mesmo na velhice, tudo o que faz a alegria e a felicidade de viver. (1475)

Arsenio Lupin

O mais habil, o mais audacioso e mais limpo dos gatunos-almofadinhas.

Hoje, o oitavo fasciculo. (U 28758)

Prestidigitadores e illusionistas...

Amadores e profissionaes. Se deseja conhecer os ultimos segredos da ARTE MAGICA, peça o nosso catalogo n. 7, com 112 paginas, 270 illustrações, descrevendo 318 "trucs", que será remettido a todos que nos enviarem 1$000 em sellos postaes.

Redacção do "Boletim Magico". — Caixa postal n. 968. — S. Paulo. (0178)

ARMAZEM

Aluga-se um novinho á rua Candelaria n. 81. Trata-se no mesmo. (U 27793)

SEGURO E RENDOSO EMPREGO DE CAPITAL

Laboratorio pharmaceutico

Vende-se um, fundado ha cinco annos, com diversas formulas e marcas bem acreditadas, cuja exploração acha-se em plena actividade.

A venda inclue material, stock, vasilhame, machinas, motores, marcas e formulas devidamente approvadas. O negocio vale 250 contos; vende 60 %. Havendo garantias póde haver accordo sobre o modo de pagamento. Para mais informações a Industrial — "Jornal do Commercio", caixa n. 32. (U. 27988)

ALUGA-SE

Uma bella sala de frente a um cavalheiro sério; rua General Polydoro n. 105, (perto da praia de Botafogo). [illegible]

ZU VERMIETEN

Ein schoenes Zimmer an einen Herrn, (allein mieter). — Rua General Polydoro n. 105. [illegible]

PREDIO

Vende-se o da rua dos Invalidos n. 188. Trata-se na rua do Mercado n. 15, sobrado. [illegible]

CHAUFFEUR

Precisa-se de um para camião Benz, que preste fiança. Paga-se para começar 480$000 mensaes. Tratar na Companhia Constructora Brasil, Avenida Rio Branco 112, 7º andar. [illegible]

Quarto independente

Precisa-se um mobilado em casa discreta. Cartas para Vidal nesta redacção. [illegible]

ENCERADOR

Calafetação e enceramentos em soalhos. Antenor Corrêa, Telephone Norte 5830. Rua da Alfandega [illegible]

PETROPOLIS

Aluga-se o predio da rua Westphalia 386, tendo 2 salas, 4 quartos, cozinha, despensa, banheiro, jardim, etc. Informações, diariamente, no [illegible]

TYPOGRAPHIA

Para livros, jornaes, revistas, etc., esplendidas machinas, vende-se. Bom preço e commodo. Rua Tobias Barreto n. 62, das 12 ás 14 horas. [illegible]

CACHORROS

Vende-se um casal Lulu' n. 1, com cria de poucos dias, preço de occasião, á rua Derby Club n. 181. [illegible]

PIANO

Vende-se um, superior, de fabrica allemão. Motivo de viagem. Rua S. Francisco Xavier n. 641. [illegible]

COMMODOS

Um casal modesto deseja dois commodos sem mobilia e com pensão, em casa de pequena familia, como unico inquilino, no Cattete, Laranjeiras ou Botafogo. Dão-se e pedem-se referencias. Falar para Norte 5338, das 2 ás 3 horas da tarde. [illegible]

Automovel de luxo

Double phaeton americano fabricante Kissel, typo sport, 45 cavallos, quasi novo, por 25:000$000, vende-se na garage ITA, á rua Marquez de Abrantes n. 102. [illegible]

CASA

Aluga-se a casa da rua General ... nabarro n. 183; as chaves estão na mesma ou na casa 20. Trata-se á rua S. Januario 175, S. Christovão. [illegible]

Optimo negocio

Vende-se uma casa de calçado com bom contrato, em bairro chic, proximo do centro. Magnifico negocio. Informações: Quitanda 29, com sr. ... reira. [illegible]

Fazenda em Petropolis

Dentro da cidade, toda cercada, magnificas terras em pastos, varzeas, matta, abundantes aguadas. Preço de occasião. Tratar com Nogueira. Rua da Quitanda 46, sob., das 12 ás 4. [illegible]

ILHA DO GOVERNADOR (Freguezia)

Aluga-se uma boa casa mobilada para familia de tratamento, com ... quartos, sala e mais dependencias. Informações: Telephone Villa 3846. [illegible]

CASA

Precisa-se para familia de tratamento, até 500$000, nos bairros Laranjeiras e Flamengo. Cartas nesta redacção a N. B. [illegible]

PREDIO

Vende-se um magnifico predio solida e moderna construcção, com bonito jardim e chacara, no aprazivel bairro da Bocca do Matto, Meyer. Trata-se no mesmo á rua Aquidaban n. 187. Bonde na porta. [illegible]

Mestre de obras

Precisa-se de tres competentes e com boas referencias. Paga-se para começar 480$000 mensaes. Tratar na Companhia Constructora Brasil, Avenida Rio Branco n. 112, 7º andar. [illegible]

BARBEARIA

Vende-se uma na estação de Professor Miguel Pereira, clima ... herrimo (Suissa Brasileira), a tres horas de viagem do Rio. Preço da passagem de ida e volta em primeira classe: 4$500. Trata-se com o proprietario Manoel M. Machado. [illegible]

CASA MOBILADA

Aluga-se ou traspassa-se com quatro dormitorios (moveis de estylo) esplendida casa propria para familia de conforto, ou pequena pensão de luxo e mais uma sala de jantar completa, á rua da Lapa n. 71, sobrado. Phone Central 5695. [illegible]

Saude Publica

O pharmaceutico A. de Oliveira encarrega-se da approvação de preparados. — Rua General Camara n. 391, loja. Das 4 ás 5 horas. [illegible]

HERANÇA

Compram-se heranças e inventarios. Cartas neste jornal para N... [illegible]

TERRENOS

Vendem-se em Olaria, suburbio da Leopoldina, em ruas com agua e luz electrica, superiores lotes a prestações sem juros. Trata-se á rua Philomena Nunes n. 360, a qualquer hora do dia, com o proprietario. [illegible]

REVISTA DA SEMANA

Vendem-se duas collecções, 1922 e 1923, a 70$000. — Rua Maria ... Barros n. 140. [illegible]

SERVENTE

Precisa-se de um á rua Real Grandeza 115. Pharmacia Villalobos. [illegible]

SOCIA

Precisa-se de uma com capital de dez a doze contos, com capacidade para dirigir negocio sério e muito lucrativo, proprio para senhora. Quem estiver nas condições deixe carta neste jornal para J. Coelho. [illegible]

FOGÕES

Vende-se um economico para ... n. zero, e outros menores para familias. Despacham-se para o interior. Preços baratos. Rua Valentim ... Patria n. 24. I. Sá & Irmão. [illegible]

Preços de verdadeiro assombro

São os Grandes Armazens da
CAMISARIA AFRICANA
Avenida Passos, 21 e 54-A

CAMISAS

UM LOTE DE CAMISAS crepon forte, a... 10$000
UM LOTE DE CAMISAS crepon claro, a... 11$500
UM LOTE DE CAMISAS zephir e luizine, a... 11$500
UM LOTE DE CAMISAS linho e seda ingleza a 28$500

CUECAS

UM LOTE de cuécas para saldar, a... 3$900
CUÉCAS de cretone, para saldar, a... 5$000
CUÉCAS de musseline branca, para saldar, a 6$000
CUÉCAS de mousseline, branca, finissima, a... 7$500
CUÉCAS de mousseline, zephir superior, a... 6$500

MEIAS

1.000 duzias de meias de seda, par... 4$500
1.000 duzias de meias de seda, sem costura. 5$500
MEIAS toda de seda, com costura... 8$500
MEIAS mousseline, todas as côres... 17$900
MEIAS artigo fino, Sedaline, a... 4$500
MEIAS para homens, toda de seda, a... 4$500

Todas as roupas para cama e mesa e corpo, temos grande sortimento, e os preços são mais baratos 30%. VISITEM AS NOSSAS CASAS

Avenida Passos 21 e 54-A
(7230)

LEILÕES

Leilão de Penhores
EM 4 DE JUNHO
M. GOMES & C.
TRAVESSA DO ROSARIO, 13
Das cautelas vencidas.
(U 29371)

Leilão de Penhores
3 DE JUNHO DE 1924
Rua Luiz de Camões — 55
SIMON ETTINGER
(U 28316)

Implorando a caridade

[illegible]

Amas seccas e de leite

[illegible]

Cozinheiros e cozinheiras

[illegible]

Creados e creadas

[illegible]

KAFY não ataca o coração (8308)

Empregos diversos

[illegible]

TURBINAS

FABRICAÇÃO ESPECIAL DE TURBINAS HYDRAULICAS PARA QUALQUER FORÇA.
ORÇAMENTOS GRATUITOS.

Fundição Guanabara

Rua Republica do Perú 15 - 1°
Antiga da Assembléa.
CAIXA POSTAL N. 1288. RIO DE JANEIRO.
(15981)

KAFY não ataca o coração (8308)

PRECISA-SE de um bom official impressor, na typographia da rua General Camara 137. (U 28830) D

PRECISA-SE de um dactylographo perito, para trabalhos em inglez. Só será acceita pessoa cuidadosa, cujos serviços sejam perfeitos e não apresentem enganos. As pessoas interessadas queiram escrever para a redacção deste jornal, para L. P. (U 29007) D

ALUGA-SE uma salinha de frente, rua 7 Setembro, 162, 1° andar. (U 28719) E

ALUGA-SE em casa de familia, uma sala de frente e um quarto, mobilado, com ou sem pensão, na praia de Santa Luzia, 132. (U 29317) E

ALUGA-SE o espaçoso sobrado do largo de S. Domingos, 10, com 2 salas, 4 quartos e 2 frentes. Ver e tratar á Avenida Passos, 105. (U 29325) E

n. 136. — Telephone Norte, 1148. (U. 28250) E

ALUGA-SE uma pequena sala para descanso, no centro, em casa de familia estrangeira. Cartas para J. M. J. neste jornal. (U 28641) E

ALUGA-SE uma pequena sala bem mobilada, rua dos Invalidos, 214. (U 28640) E

ALUGA-SE uma boa sala de frente e um quarto mobilado, em casa de familia, a senhor de tratamento, á rua do Riachuelo 330. (U 29222) E

MADEIRAS DO PARANÁ

Grande deposito de taboas, couçoeiras, pernas, ripas, sarrafos, etc. etc.
Especialidade em madeiras para serviços em CIMENTO ARMADO
Attendem-se pedidos de fóra da Capital
VENDAS POR ATACADO
A. E. CARVALHO & Co.
Escriptorio: Avenida Rio Branco, 9 - Norte 6670
Deposito: Rua Alpha 112 - Norte 803
(6775)

STENOGRAPHA — Precisa-se de uma competente, para trabalhar em Portuguez e Inglez. Resposta a Caixa D. G. H. deste jornal. (U 28791) D

PRECISA-SE de um homem para limpeza e entregar roupas a domicilio e que abone sua conducta; na rua Sete Setembro n. 171, loja. (U 29471) D

Casas e commodos no centro

ALUGA-SE uma sala de frente, mobilada, com ou sem pensão. Unico inquilino, Rua São José, 5, 2° andar. (U 28865) E

ALUGAM-SE os dois vastos andares do predio da rua Marechal Floriano n. 207; trata-se na rua S. Pedro n. 269. (U 29417) E

ALUGA-SE um sobrado á rua Riachuelo, n. 40. (U 28694) E

ALUGA-SE um quarto mobilado, c/ pensão, em casa de familia para casal ou dois moços distinctos. Rua André Cavalcanti, 13 (Silva Manoel), tem telephone. (U 28686) E

ALUGAM-SE salas de frente e quartos, com pensão; praça Tiradentes, 46, 1° andar, pensão familiar (U 26806) E

A SENHORA Está triste? ás suas regras são dolorosas e irregulares? Tome CAPSULAS SEVENKRAUT (APIOL SABINA, ARRUDA, Ap. D. N. S. P. n. 94. A' venda Rua Uruguayana, 91. (U 24347) E

ALUGAM-SE dois quartos de frente, juntos, a casal, com direito a toda a casa, no becco do Bragança n. 28, 2° andar, entre Candelaria e Quitanda. (U 27958) E

ALUGA-SE a dois rapazes, uma boa sala de frente, com mobilia e pensão, em casa bem socegada Rua 7 7bro, 38, 2° andar. (U 26961) E

ALUGA-SE uma esplendida sala de frente bem mobilada, com optima pensão, a um casal, á rua Senador Dantas, 21. (7323) E

EM casa que foi totalmente reformada, á Rua do Rezende n. 73, se alugam, a moças decentes, salas e quartos decentemente mobilados. (U 28614) E

SALAS — Alugam-se proprias para negocios, escriptorios, etc. com sacadas corridas e entradas independentes, á rua dos Andradas ns. 36 e 42, 1° andar, tratam-se no Caldo de Canna com o sr. Castilho. (U 26500) E

QUARTO — Aluga-se um independente, mobilado, com ou sem pensão, a pessoa só, em casa de familia de tratamento, na Avenida Rio Branco 155, 2° andar. (U 28920) E

INFLUENZA

O PODEROSO MEDICAMENTO é NAGRIPPE
Para combater a INFLUENZA
A "NAGRIPPE" — é um preparado licenciado pelo Departamento Nacional de Saúde Publica, em 1 de Outubro de 1920, sob o n. 10, e registrado na Junta Commercial. — A' venda nas PHARMACIAS HOMOEOPATHICAS de ADOLPHO VASCONCELLOS, — 27, Rua da Quitanda — 262, Boulevard 28 de Setembro e 9, Assis Carneiro.
(7315)

ALUGA-SE pequeno escriptorio independente; na rua da Carioca n. 43, preço, 120$000. (U 29434) E

ALUGAM-SE boas salas de frente, mobiladas, com boa pensão, a casaes de tratamento ou pessoas, aluga-se, tambem, um quarto com pensão, a 2 rapazes do commercio, com pensão, mobilado; por 320$ mensaes. Praça Marechal Deodoro n. 38, 1° andar. — Esplanada do Senado. (U 29373) E

ALUGA-SE um optimo quarto em casa de familia de todo o respeito Preço, 100$000. Cartas a E. G. (U 28775) E

ALUGA-SE um bom commodo mobilado, com pensão. Rua do Rosario, 89, 2° andar. (U 28746) E

ALUGA-SE o 1° andar da Rua Uruguayana, 222. Proprio para escriptorio ou officina. (U 28734) E

ALUGA-SE sala de frente, mobilada, a cavalheiros, com pensão, em casa de familia estrangeira. Rua do Riachuelo n. 217. (U 28521) E

ALUGA-SE uma sala para escriptorio; á rua da Quitanda, 19, sobrado. (U 28527) E

ALUGA-SE sala de frente, para escriptorios, luz, gaz, agua corrente; trata-se no mesmo, Uruguayana n. 14). (U 28533) E

ALUGA-SE dois sobrados servindo para pensão. Avenida Mem de Sá n. 319. (U 28485) E

ALUGA-SE em casa ampla bastante arejada, proximo ao centro da cidade, dois bons quartos, (tem telephone), a pessoa que trabalhe fóra ou a casal sem filhos. (Prefere-se estrangeiro). Conducta afiançada. Cartas para redacção deste jornal ao sr. A. B. (U 28038) E

QUARTO — Aluga-se em casa de familia allemão, com optima pensão. Rua da Relação, 39. (U 28441) E

Cattete, Laranjeiras, Botafogo e Gavea

ALUGA-SE uma magnifica sala de frente e um arejado quarto em casa de distincto tratamento, junto á praia do Flamengo. Rua Correa Dutra 43; B. M. 3407. (U 29476) G

ALUGA-SE por 400$ com pensão a um casal sem filhos, bello e arejado dormitorio, em casa de familia. Exigem-se referencias. Rua Carvalho de Sá n. 30, largo do Machado. (U 29420) G

KAFY não ataca o coração (8308)

[illegible]

ALUGA-SE excellente sala de frente, para casal, com pensão, em casa de familia respeitavel, — á rua Carvalho Monteiro, 39. (U 27969) G

EM casa de familia estrangeira, — aluga-se uma boa sala e commodo para cavalheiros e senhores do commercio. Rua Ribeiro de Almeida, 2, — Laranjeiras. (U 29245) G

Ondulação dos Cabellos
Cabellos crespos com poucas applicações do
CRESPODOR
SÃO COM SEGURANÇA OBTIDOS
Vidro . . . . 10$000 — Pelo Correio . . . 12$000
Na Perfumaria "A' GARRAFA GRANDE" - 66 Rua Uruguayana
PERESTRELLO FILHO & Cia.
Em Nictheroy: Drogaria Barcellos
(0042)

CARAMULINA

(Antiga Carbolina Caramurú)

Preparada pelo Instituto Chimico "CARAMURU"

Poderoso remedio nas molestias da pelle

Applicada sobre ferimentos e machucaduras desinfecta e apressa a cicatrização. —

Seu uso, para depois da barba, é uma delicia: refresca e desinfecta.

Inestimavel como loção contra caspas e coceiras do couro cabelludo. —

Em summa, é um artigo indispensavel em todas as casas, pois encontra a todo o momento occasiões de uso e é de applicação facilima e sem perigo.

A' venda nas principaes Pharmacias e Drogarias

UNICOS REPRESENTANTES:

Assumpção & Cia.

S. PAULO
RUA BOA VISTA, 9
Central, 2014

RIO DE JANEIRO
Rua Sacadura Cabral, 126
Norte, 4828
(7351)

QUARTO — Aluga-se em casa de familia a uma ou duas senhoras. Bento Lisboa, 90. Cattete. (U 29096) G

QUARTOS com pensão; alugam-se a senhores serios, casa de familia distincta, r. Assumpção n. 100. Botafogo. (U 29398) G

SALA e quarto, alugam-se, mobilados e com pensão, a casal distincto, ou a moços de respeito. Bambina, 55, Botafogo. T. Sul, 1377. (U 28307) G

SALA. Aluga-se bem mobilada, optimo ponto, casa tranquilla, sómente a cavalheiros de tratamento. Cartas nesta redacção a Lucette.

ALUGA-SE um bom quarto mobilado, na rua Buarque, 39. Leme. (U 28685) H

ALUGA-SE 1 quarto mobilado com pensão, em casa de familia, na rua Miguel Lemos n. 48. (U 29376) H

ALUGAM-SE os armazens da rua Salvador Correa ns. 110 e 112. Trata-se na rua Barroso, 34. (U 28839) H

ALUGAM-SE quartos e salas a casaes de tratamento e solteiros, com pensão, agua corrente e campainhas electrica. Rua Xavier da Silveira, 80 Copacabana. Tel. 1129 Ipanema. (U 28842) H

Não deixe "escapar" o seu dinheiro! Economise de 10 % a 25 % de gazolina, usando o oleo.
VEEDOL
Exija-o hoje mesmo do seu fornecedor.
ASSUMPÇÃO & Cia.
Rua Sacadura Cabral n. 126.
Telephone Norte 4.828.
(6811)

Leme, Copacabana e Leblon

ALUGA-SE em casa de familia, em rua Gustavo Sampaio, 158, dois quartos mobilados com pensão, a casal distincto ou moços solteiros, proximo aos banhos de mar, Teleph. S. 3148. (U 28540) H

ALUGA-SE no Ipanema, uma casa semi-mobilada. Informações pelo telephone Ipanema 860. (U 29216) H

ALUGA-SE a casa acabada de construir, com todo conforto moderno á rua Lafayette n. 60, Copacabana. Aluguel mensal, 600$000 contrato de anno e meio ou mais. Trata-se com Silva, á rua do Ouvidor, 11. (U 29242) T

ALUGA-SE o pavimento terreo de grande predio, em centro de jardim e mais dois quartos, sendo um mobilado. Rua Barata Ribeiro, 263. — Copacabana. Proximo do Palace-Hotel. (U 28821) H

LEME — Aluga-se mobilado, com pensão, quarto para casal ou rapazes. Trata-se tel. Sul 2877. (U 28298) H

Não é só para os ricos

O tratamento de quasi todas as molestias, pelos Raios X, Alta-frequencia, Diathermia, Banhos estaticos, Correntes Continuas, faradicas, banhos de luz, vapor, sulphurosos, etc., Massagens geraes, parciaes e electricas por eximios auxiliares dos medicos, Massagistas Homem e Mulher. Todos os tratamentos os mais modernos de Paris, Berlim, Vienna, Londres e Roma. Possuindo apparelho de Raios X para exames e photographia em casa dos doentes.

Preços modicos e ao alcance de todos, no Instituto de Physiotherapia. Tratamento especial para a Syphilis, Molestias das Senhoras, Hemorrhoides e para todas as dores e Nevralgias agudas e chronicas. Tumores da pelle malignos (cancro) e benignos. Tira-se em tres dias caroços dos braços e nadegas, produzidos por injecções, por mais antigos que sejam.

AVENIDA GOMES FREIRE, 99 — Telephone Central 1202 — Aberto das 7 ás 18 horas — Consultas das 9 ás 11 e das 15 ás 17 horas.
(0864)

Predio

[illegible]

Catumby, Estacio e Rio Comprido

[illegible]

Haddock Lobo e Tijuca

[illegible]

SALA ou quarto, com ou sem moveis e pensão, aluga-se a casal ou moços do commercio, em casa de familia de todo respeito. Rua Club Athletico n. 95. (U 28660) K

ALUGA-SE em casa de familia estrangeira, a cavalheiros de tratamento ou casal sem filhos, dois quartos bem mobilados, com ou sem pensão; logar alto, fresco e com bella vista. Rua dr. Catramby n. 82, ponto dos bondes Tijuca. (U 28328) K

Emquanto é Tempo

Tratae vossas FERIDAS emquanto é tempo! Ellas vos enfraquecem e vos expõem a perigos graves, deixando-vos, não raro, feias e repugnantes cicatrizes! O meio pratico e infallivel de as cicatrizar, é usar a "SANTOSINA", o ideal das pomadas seccativas. Ella vos dá allivio immediato ás dôres! Ella não impede que trabalheis! Ella vos dará effeito rapido, poupando-vos trabalho e dinheiro! Usae já "SANTOSINA"! "SANTOSINA" emquanto é tempo!

Lata, 3$500. —:— Pelo Correio, 4$500.
Nas drogarias e pharmacias.
Pedidos a *PERESTRELLO FILHO & Cia.*
RUA URUGUAYANA, 66 — Rio.
Em Nictheroy — Drogaria Barcellos
(7991)

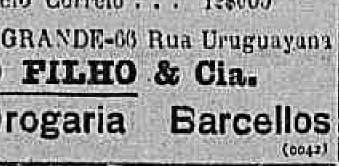

10 MIL PARES
VENDEM-SE POR 10$ E 15$ MENOS QUE EM OUTRA QUALQUER CASA, POR MOTIVO DE MUDANÇA DE NEGOCIO
42 - CARIOCA - 42
(7857)

(3) FOLHETIM DO "CORREIO DA MANHÃ"

HONRA E DESHONRA

— POR —

E. MARLITT

cada qual desejava ver como supportaria ella a terrivel experiencia de seis canos de espingarda apontados contra ella. Por outro lado, o prestidigitador tinha se esforçado por agradar o seu publico; era o que as senhoras chamam um interessante, de estatura mediana, elegante; tinha feições regulares, rosto pallido, cabellos pretos anellados, e exprimia-se em allemão de um modo bastante correcto, mas com accento estrangeirado que recordava sua origem tambem estrangeira; dera provas de uma certa habilidade em suas sortes de physica recreativa. Mas a curiosidade aguçava por outro espectaculo.

E quando os seis soldados fizeram sua entrada, sob o commando de um inferior, escapou de todos os peitos uma especie de grito suffocado... Depois tudo tornou a cair em profundo silencio.

O Polaco foi collocar-se atrás de uma mesa e preparou os cartuchos, tomando o publico por testemunha do que fazia; bateu com um martello em cada uma das balas, para provar que eram balas em realidade...

Distribuiu um cartucho a cada soldado, mandou carregar as armas á vista do publico, depois tocou uma campanhia.

Immediatamente appareceu a moça; caminhou lentamente, e collocou-se na frente dos soldados; era uma visão maravilhosa... Estava envolvida em um comprido vestido branco que caia em grandes pannejamentos aos seus pés; cercava o seu busto uma reluzente couraça, que se prolongava até aos quadris, os quaes assim ficavam cobertos de escamas prateadas; o braço esquerdo sustentava um escudo, a mão direita empunhava uma espada... Sob o capacete que a toucava espadanava-se a sua maravilhosa cabelleira loura anellada, que tocava quasi o solo com a sua toalha dourada.

Fitou nos canos das espingardas que reluziam a alguns passos de distancia um longo e triste olhar, porém não se notou nem o mais leve estremecimento de seus musculos. Assumiu e conservou a immobilidade de uma estatua de marmore.

Resoou na sala a ultima voz do commando, reinando ahi um silencio de morte; os seis tiros detonaram ao mesmo tempo... A espada que a moça empunhava sibilou no ar e doze pedaços de balas rolaram por terra.

Ainda por um momento a apparição ficou immovel. A fumaça dos tiros occultava em parte o seu semblante. Porém a moça abateu-se de repente, deixando cair o escudo e a espada, emquanto sua mão agitava-se convulsivamente, como procurando um apoio... No mesmo instante exclamava "Estou ferida!..." e caia nos braços do marido, que, tendo se precipitado sobre ella, a levou para fóra da scena, e voltou, como atacado de frenesi, para lançar-se sobre os soldados.

Os soldados tinham recebido ordem de morder o cartucho e de guardar a bala na boca, na occasião de carregarem as armas; um dos soldados, ainda recruta, perturbado pelo aspecto imponente de uma numerosa reunião, perdera a cabeça, no momento de executar a sua tarefa, e emquanto os seus cinco camaradas, accusados pelo desgraçado prestidigitador, apresentavam as suas cinco balas, o recruta lembrava-se com terror de que introduzira a sua na arma, e que, segundo toda a probabilidade, matára a moça.

Levantou-se grande tumulto na sala; muitas senhoras desmaiaram, outras tiveram ataques de nervos, e ouviram-se vozes numerosas reclamando um medico. O dr. Bohm não esperára esse convite, dirigindo-se para junto da offendida, logo que se déra o incidente... Voltou immediatamente, pallido e abatido, para junto de Hellwig, e disse-lhe baixinho:

— Não ha remedio! A desgraçada moça está irremediavelmente perdida!

Dahi a uma hora a mulher do prestidigitador jazia em seu leito na estalagem do "Leão"; tinham-n'a transportado para lá em uma padiola improvisada e Thomaz tinha insistido em ser um dos carregadores.

— Então, meu amo! não tinha razão quando lhe predizia uma desgraça? — disse o digno homem, ao passar com sua carga por perto de seu amo, e lagrimas grossas como punhos caiam pelo rosto de Thomaz.

A estrangeira estava immovel, com os olhos fechados, seus cabellos anellados caiam-lhe em confusão pelo pescoço, seu traje de theatro jazia por terra; deante della estava ajoelhado o marido, com a cabeça apoiada á beira do leito. A mão da moça tocou-lhe a cabeça, descansou nella, e então disse-lhe a moça com um timbre de voz quasi imperceptivel:

— Fada está dormindo?

O prestidigitador ergueu a cabeça e apertou com toda a força a mão de sua mulher.

— Sim, — respondeu com esforço — a filha do estalajadeiro levou-a para seu quarto... está lá dormindo em uma caminha branca... Nossa filha está muito bem tratada. Méta, minha vida, minha adorada esposa!

Fitou em seu marido um doloroso olhar.

— Jacques!... tu deves saber a verdade!... eu vou morrer!

Caiu por terra, como se tambem elle tivesse recebido um golpe mortal.

— Não, não!... — exclamou elle levantando-se — isso não póde ser, isso não acontecerá! Não, tu não pódes morrer, e deixar-me sósinho em minha tenebrosa jornada! Sempre foste o anjo de bondade que sempre me suavisou os trabalhos... Méta, como poderia viver, se não estivesses mais junto de mim para me amparar, para me animar? Como poderia viver contemplar teu doce sorriso, teu olhar affectuoso, sem ouvir tua voz?! Como supportar a vida, arrependendo-me sempre, a toda a hora, porque o meu maior pezar é ter te associado a uma existencia miseravel, e ter-te feito supportar neste mundo tantos trabalhos e tantas humilhações! Não! Deus, que me ouve, não póde precipitar-me em semelhante abysmo. Oh! conceda-me elle tua vida, e eu tudo resgatarei!... mesmo o falso amor-proprio de fidalgo que não soube, ou não quiz trabalhar, e que se viu reduzido á profissão que exerço! Trabalharei por ti como um mouro, se fôr preciso, manejando o machado ou o martello. Iremos nos esconder em um cantinho ignorado, e ainda podemos ser felizes!...

Arrancou dos hombros o manto negro recamado de lantejoulas que fazia parte de seu costume de theatro.

— Ao diabo os ouropeis, — exclamou elle — nunca mais tocarei nelles! Méta, não me abandones! Começaremos uma vida nova!

Um doloroso sorriso pairou nos labios da moça: ergueu com difficuldade a cabeça.

— Jacques, — disse ella — tem coragem...

E ao pronunciar essas palavras, parecia apoial-as com o exemplo; suas feições adquiriram um pouco de animação, reabriu os olhos que tinham ficado fechados. A alma sustentava o corpo. Esses labios, que iam converter-se em pó, deviam ainda falar, porque o coração da moribunda não queria levar comsigo um terrivel segredo.

— Escuta — disse ella a seu marido — és injusto para comtigo mesmo; sim, temos soffrido juntos... mas isto não é soffrer! A despeito de nossas miserias, das humilhações que traguei, era feliz, porque amava! E isso não devia continuar... Era inevitavel a expiação, porque, para ser tua mulher, desobedeci a meus paes. Logo, temos de pagar. Queira deus que eu possa resgatar minha filha, e que o justo castigo de meu Creador, daquelle que nos mandou honrar pae e mãe, caia unicamente sobre mim. Não te dirijas exprobações... Não te dirijas nenhuma... o que acontece é justo... nós o merecemos... Porém minha filha... nossa filha... minha querida Fadinha... assusta-me o seu futuro, e vem juntar um horror inexprimivel aos horrores da morte que se approxima. Peço-te, supplico-te por tudo quanto ha de mais sagrado, faze-me esse sacrificio! E' preciso separar-te della. Entrega-a a alguma familia pobre, fas honrada, deixa-a crescer á sombra e na paz da familia. Promette-me isso, e eu morro descansada.

Foi com a voz entrecortada de soluços que o pae de Fada fez á sua mulher a promessa que exigia. A noite foi medonha... A luta entre a vida e a morte prolongava-se com egual encarniçamento. Porém, quando a aurora veiu illuminar a janella do quarto em que jazia Méta, seus raios dourados espalharam-se pelo rosto daquella que não soffria mais... Acabava de expirar e uma admiravel serenidade estampava-

(Continúa)

FILTRO FIEL

O MAIS PRATICO E HYGIENICO

Approvado e recommendado pela Exma. Directoria da Saúde Publica. AGUA SEMPRE FRESCA

O unico filtro de resultados [illegible]. A' venda nas mais importantes casas de louças e ferragens e especialmente:

CASA VIANNA — Ouvidor, 56. Tel. 1268, N.
AGOSTINHO FERREIRA & FILHOS — R. 1º de Março n. 17. Tel. N. 17.
C. MIRANDA & Co. — 38 [illegible]
CASA COLOMBO — Avenida Central.
CASA AMERICA E JAPÃO — Rua Ouvidor n. 74.
FRANCISCO LOPES & C. — R. S. Pedro 64.
ALBERTO D'ALMEIDA & C. — Avenida Central 49.
FREITAS COUTO & C. — Rua dos Ourives 43.
CASA MUNIZ — Ouvidor, 69.
AO JUDEU ERRANTE — R. do Rosario 162.
BARBOSA & MELLO — Rua Republica do Perú n. 27.
FONTES GARCIA & C. — Av. Passos, 105.

FABRICA:

CASA FIEL
J. R. NUNES
Rua 24 de Maio 160 a 162
Telephone, Jardim, 41

Remettem-se para qualquer ponto do Brasil, devidamente embalados.

Pedidos á CASA FIEL. (0591)

São Christovão, Andarahy e Villa Isabel

ALUGA-SE a casa n. 39 da rua Carneiro da Cunha (S. Januario) para familia de tratamento. Trata-se na mesma e rua 1º de Março, 122, terreo. (U 28869) L

ALUGA-SE um armazem para deposito na rua Duque de Caxias n. 119. (U 28847) L

ALUGA-SE por 300$ um lindo predio, novo, para familia de tratamento, no pavimento terreo, duas salas e um gabinete, etc.; e no pavimento superior, tres quartos com lindas pinturas á rua Correa de Oliveira n. 5-A, quasi na esquina da rua Souza Franco, ponto de 100 réis; aberto. Trata-se na rua da Alfandega n. 216, loja. (U 28492) L

ALUGA-SE uma sala independente, a casal sem filhos, senhoras ou rapazes. Rua S. Luiz Gonzaga n. 342. (U 28766) L

ALUGA-SE uma casa com tres quartos e uma saleta reservada, sem cozinha, em casa de familia, a casal sem filhos ou pessoas do commercio; podendo ser visto a qualquer hora. Rua Maria e Barros, 533. (U 28774) L

ALUGA-SE um grande quarto com pensão, em casa de familia conceituada, com telephone. Rua 24 de Maio n. 43, S. Francisco Xavier. (U 28854) L

ALUGA-SE uma sala de frente, mobiliada [illegible]. Avenida Mem de Sá n. 231, sob. (U 29425) L

ALUGA-SE o predio 129 da rua Souza Franco, com 3 quartos, 2 salas, quarto de banho, cozinha, etc. contrato para 2 annos, 400$000 mensaes e taxas. Chaves na mesma rua n. 125. Trata-se na rua 1º de Março, 86, 1º andar, com sr. Vetter. (U 29097) L

ALUGA-SE por 280$ o predio da rua S. Paulo, 91, Sampaio, com 3 quartos, 2 salas e grande quintal. Está aberto e trata-se na rua Felippe Camarão n. 122. (U 29456) L

ALUGAM-SE em casa de familia um quarto e saleta e mais commodidade, á pessoa decente. Rua General Bruce n. 48, S. Christovão. (U 28628) L

ALUGA-SE uma casa com 3 quartos e 2 salas, á rua S. Christovão n. 382. Chaves no n. 386. Trata-se á Avenida Passos, 115. (U 29181) L

ALUGA-SE dois esplendidos sobrados, á rua Maria e Barros, 133 e 135. Praça da Bandeira. [illegible] Para ver, abre-se das 12 ás 16; trata-se das 3 ás 5 horas. (U 28518) L

ALUGA-SE a casa n. 13, da rua Figueira, S. Francisco Xavier, illuminada a luz electrica, com quatro quartos, duas salas, fogão a gaz, banheiro, com aquecedor a gaz e pequeno quintal. Chaves na rua Senador Pompeu n. 274, onde se trata. (U 29423) M

ALUGAM-SE predio novo, com quatro salas, quatro quartos, [illegible] jardim, gallinheiros, cavallariça, arvores fructiferas, um grande terreno murado. Clima excellente [illegible] (U 28846) M

H. Lerche

Machinas para lacticinios e frigorificos.
Vasilhames para leite
Motores e dynamos
Rua São Pedro n. 105
CAIXA POSTAL 2374
RIO DE JANEIRO

ALUGA-SE o predio da rua Torres Sobrinho, 39, Meyer, com 3 quartos, 2 salas, porão habitavel, etc., para familia de tratamento; informa-se na mesma. (U 28745) M

ALUGA-SE [illegible] (U 29302) M

ALUGA-SE na estação de S. Francisco Xavier, rua João Rodrigues [illegible] (U 29229) M

ALUGA-SE por preço modico [illegible] (U 29524) M

ALUGA-SE por contrato, o grande predio com pomar [illegible] (U 28512) G

ALUGA-SE o predio novo [illegible] (U 28536) M

SAPATARIA DIPLOMATA

47 - Rua da Assembléa - 47 — Teleph.: Central 4288

O MELHOR CALÇADO PELO MENOR PREÇO

Chromo amarello 36$
Chromo vinho.. 36$
Chromo preto.. 34$
em chromo superior, 45$ c.. 50$

PELO CORREIO MAIS 2$500 EM PAR

TOM MIX
O MELHOR E O MAIS DURAVEL.

PEDIDO A SOARES & PAVÃO

ALUGA-SE uma boa casa de construcção nova, com garage, para familia [illegible] (U 28319) M

ALUGA-SE sala de frente, completamente independente. Trata-se na rua Prolick n. 7, S. Christovão. (U 28630) L

KAFY não ataca o coração (8308)

PREDIO NO ANDARAHY — Aluga-se [illegible] (U 28571) L

SUBURBIOS

ALUGA-SE no pavimento terreo, aposentos a casal sem filhos [illegible] se Verissimo, 13, rua Getulio ou 192 da de D'na da Cruz, é a primeira casa ao entrar na referida rua; Meyer. Trata-se até ao meio dia. Bondes Piedade ou Bocca do Matto. (U 29466) M

ALUGA-SE por 250$ taxas e fiador, a casa da rua Dr. Archias Cordeiro, 107, a chave no 109, mesmo na est. do Meyer, bondes porta; trata-se á Avenida Paulo de Frontin, 112, Haddock Lobo. (U 28962) M

ALUGAM-SE em casa de familia, 2 quartos mobilados, todo conforto. Rua Constante Ramos, 76. Teleph. Ipanema 782. (U 28358) M

ALUGA-SE uma boa casa com fogão a gaz, á rua Silvana, 33. — Piedade; 5 minutos do trem e bond. Trata-se na mesma. (U 29834) M

ALUGA-SE por 325$ a esplendida casa da rua da Matriz, no E. Novo, 147, com 5 quartos, 2 salas, banheiro etc.; bondes (3 linhas), na esquina, a 8 minutos do trem, logar salubre, está aberta até ás 16 horas. (U 29394) M

ALUGA-SE por 400$ em logar alto e saudavel, a casa da rua S. Paulo n. 82, Sampaio. Tel. Sul 3360. (U 28703) M

ALUGAM-SE na rua do Alto ns. 115 e 117, Todos os Santos, perto da Avenida Amaro Cavalcante, duas casas novas, com todos os requisitos modernos. Trata-se á rua da Candelaria n. 40, loja, aluguel, reis 250$000 e taxas. (U 29408) M

NICTHEROY

ALUGAM-SE 2 optimos quartos de frente [illegible] (U 29220) T

ALUGAM-SE em casa de familia [illegible] (U 29100) T

ILHAS

ALUGA-SE uma sala mobilada com pensão [illegible] (U 29407) X

KAFY não ataca o coração (8308)

Compra e venda de predios e terrenos

CASA. Vende-se por 18 contos, 3 q., 2 s., despensa, centro terreno, 11x100, proximo jardim do Meyer, rua Rio Grande do Norte, 56. (U 28713) N

CASA. Vende-se uma á rua Dr. Nunes, 202, em Olaria, E. F. L., a 3 minutos da estação; tem mais duas casas no fundo, dando boa renda. Facilita-se o pagamento. Trata-se á rua do Rosario, 150, sobrado. (U 28662) N

CASA — Vende-se no Meyer. Isolada ainda não abitada, 3 q., 2 s., banheira esmaltada, jardim na frente; trata-se na mesma rua Getulio, 191, bonde José Bonifacio. (U 27714) N

CASA — Vende-se uma de estylo moderno, com 4 quartos espaçosos e com janellas, 2 salas, copa cozinha com fogão a gaz, quarto para banho, jardim, quintal murado com arvore frutiferas, situada perto da estação do Meyer, distante 1 minuto do bonde e 6 a pé, na travessa Rio G. do Norte, 80. Póde ser vista das 8 1|2 horas em deante. Mede 9 metros por 55 metros de fundos. (U 29432) N

J. Pinto — Predios e terrenos. Construcções e outras operações; rua do Rosario n. 161, sob. Tel. Norte 5236 e 3166. (U 29099) N

COMPRAM-SE predios e terrenos bem localizados; informes detalhados, á caixa n. 2 do "Jornal do Commercio". A Empreza.

PAPEIS pintados, lavaveis e fabricados pelo processo sanitario. Papeis de fantasia, para caixas de cartão, encadernação e etiquetas. FABRICA INGLEZA. Rua do Rosario n. 136. — Telephone Norte, 1148. (U. 29249) N

TERRENOS: — Vendem-se á rua Dona Francisca n. 62, no Lins Vasconcellos; tres magnificos lotes de 11 metros de frente por 150 metros de fundos, pelos preços de 2:500$, 3:000$ Sete de Março n. Setembro [illegible] MII e 3:500$000, cada lote. Tratar á Praça Sete de Março n. 7, em Villa Izabel. (U 28825) N

TERRENO, vende-se um com o solo rmimpermeabilisado, R. Bambina 117, de 12 x 31, negocio directo, trata-se R. 7 de Setembro 195, sob. Neri. (U 28769) N

TERRENOS — Magnificos lotes a longos prazos, podendo construir logo; rua Souza Cerqueira esquina da rua Emilia (Piedade). Tratar com o dr. Botafogo Gonçalves; rua Quitanda, 36, 1º andar; das 4 ás 5 1|2 horas. (U 27788) N

TERRENOS IPANEMA-LEBLON, á ruas calçadas, optima situação para predios moradia; bairro maior futuro cidade; proximidade Oceano e bellissima Avenida Marginal Lagôa Rodrigo de Freitas. Temperatura mais baixa que Copacabana, panorama sublime. Facilidade pagamento prestações desde 84$. Prospectos Cia. Ipanema Ouvidor, 139. Secção especial contractos por correspondencia moradores interior. (U 29087) O

TERRENOS — Vendem-se lotes ás ruas Cardoso e Eulina n. 49. Trata-se no local das 8 ás 11 horas. (U. 27989) N

TERRENOS E CASAS — Compram-se e vendem-se bem localizados. A. Pessoa, rua S. Pedro, 22, sobrado, Caixa Postal n. 1391. (U 28304) N

VENDE-SE

Uma bem construida casa, typo moderno, em centro de uma linda e grande chacara. Bondes á porta. Estação de Campo Grande. Tratar na Av. Rio Branco n. 137. "CASA ODEON". (7328)

VENDE-SE um terreno com 40.000 metros quadrados, alto e plano, junto de 1 estação, distante do centro 1 hora, carta nesta redacção, J. M. S. (U 28417) N

VENDE-SE 1 grande galpão, proprio para deposito, ou para fabrica, distante do centro 20 minutos de bonde; carta nesta redacção para J. M. S. (U 28417) N

VENDE-SE em Olaria uma boa casa com tres quartos bem arejados e duas salas com varandas para o jardim, grande pomar, banheiro com agua quente e fria, tem toda commodidade para familia de tratamento; facilita-se o pagamento. Informa-se com o sr. Martins; rua Senhor dos Passos, 8, loja. (U 28703) N

VENDEM-SE os lotes de terreno 15 e 17 á rua Major Conrado, 8 x 40 de fundos cada um, á tres minutos da estação de Cordovil, e 40 da cidade. Preço de um 1:500$ os dois juntos 2:500$. Pechincha. Trata-se com o sr. Gastão na avenida Nova York, 62, estação de Bomsuccesso, das 7 ás 10 da manhã. (U 29288) N

VENDE-SE um magnifico e valioso lote de terreno na esquina da praia de Botafogo n. 20 e avenida Ruy Barbosa, com frente de 80 x 40; rua Macedo Sobrinho n. 66, 122 x 50; rua Humaytá n. 273, 38 x 40; rua Cardoso n. 311 (Meyer), de 40 por 60; trata-se na rua do Rosario n. 136, 2º andar, das 3 ás 5 horas da tarde, telephone Norte n. 5.217, com Miraglia. (U 29282) N

Vendem-se no melhor ponto do Andarahy os ultimos lotes de terrenos para 4, 5 e 6 contos, com 8 e 9 metros de frente por 40 e 50 de extensão. Facilita-se o pagamento. Trata-se com os proprietarios. Rua São Pedro n. 132, sobrado. Telephone N. 3259. (7952) N

VENDE-SE barato, uma casa recem construida a um minuto de tres linhas de bonde, propria para um casal; entrega immediata. Ver e tratar na rua Porto Alegre, 12, —Engenho Novo. (N 27979) N

VENDEM-SE, a prestações, prazo longo, terrenos em ruas calçadas e de grande futuro em Ipanema, Leblon, Irajá e rua Humaytá. Trata-se na Avenida Rio Branco, 133, 4º andar, sala, 9. (U 26084) N

VENDE-SE ou aluga-se o predio da rua General Belfort n. 128 (estação do Rocha) com 5 quartos, 2 salas, installação de banheira e mais commodidades. Tratase com o proprietario á rua Visconde Inhauma n. 83. (U 28705) N

VENDE-SE confortavel palacete, — Preço, 130 contos, metade á vista, á rua Conde de Bomfim. Chaves no n. 1251, das 8 ás 10. (U 26908) N

VENDE-SE o predio da rua Wenceslau, 53, Meyer, em centro de terreno de 13x66, logar alto e saluble. (U 28285) N

Vende-se bella vivenda construida em lages de concreto armado, com 5 quartos, 3 salas, completa installação electrica e sanitaria, grande terraço portão de ferro com entrada para automovel na Avenida Maracanã 355, proximo ao Collegio Militar; terça feira 27 em leilão sem reserva de preço pelo leiloeiro Julio. Está aberto. (U. 28599)

VENDEM-SE 2 lotes de terreno na Penha, um faz esquina com á rua Equador e Santiago, tendo pela primeira 17,40 com 20 de fundos, e o outro, a seguir tendo pela rua Santiago 20 m. por 23 de fundos. Trata-se em Ramos, rua João Romero, 101. (U 26904) N

VENDE-SE ou aluga-se por contrato, o luxuoso predio ricamente mobilado, da rua Gustavo Sampaio n. 208. Póde-se alugar sem mobilia; trata-se no mesmo, das 2 ás 5 da tarde. (U 27533) N

VENDE-SE á casa da rua Araujo Leitão n. 66, Engenho Novo, — com todas as commodidades, para familia de tratamento e 3 linhas de bondes na esquina. Trata-se na mesma. (U 28506) N

KAFY não ataca o coração (8308)

VENDE-SE um optimo terreno, medindo 63 mil metros quadrados, faz-se tambem negocio com a metade. Ver, tratar no largo do Rancho Novo, em Nova Iguassu', com o proprietario Pedro Athanazio. (U 28788) N

VENDE-SE um predio na rua Cabuçu', com tres quartos; informase no n. 16, bond Lins de Vasconcellos; das 12 ás 4 horas. (U 28789) N

VENDE-SE a casa nova ainda não habitada, em centro de terreno todo murado, na rua Adriano n. 12, Todos os Santos, com 3 quartos, sala de visitas, grande sala de jantar e varanda ao lado, tendo porão com 2 metros de altura e entrada ao lado para automovel. Trata-se na mesma. (U 28763) N

VENDE-SE boa e saudavel casa á 10 minutos do centro, com agua, gaz e electricidade. Trata-se com o Dr. Leobino á rua General Camara n. 385, sobr. (U 28397) N

VENDE-SE uma casa com 3 quartos, 3 salas, demais dependencias, bom quintal. Trata-se com o proprietario, das 14 ás 17 h. á r. Fonseca Telles, 144. (U 27808) N

VENDE-SE o bom predio, para familia de tratamento, á rua Paulino Fernandes n. 60, em leilão, quarta-feira, 28 do corrente, ás 4 1|2 da tarde, em frente ao mesmo, pelo leiloeiro Julio. (U 27864) N

VENDE-SE uma boa casa, com quatro quartos, 2 salas e mais dependencias; tem muito terreno. Na estação do Sampaio na rua Vinte e Seis de Maio n. 137, esquina da rua Paim Pamplona. Para ver e tratar, com o proprietario na mesma, das 9 ás 14. Acha-se vazia.

VENDE-SE por 45... n. 452 da rua Marquez de São Vicente, na Gavea, com 5 quartos, 4 salas e grande porão habitavel. Póde ser visto a qualquer hora. (U 28860) N

VENDE-SE na rua Dr. Nunes numero 100, estação de Olaria uma casa com quarto, 2 salas, cozinha, caixa dagua, tanque, etc. (U 28561) N

TOSSE? GRIPPE? TUBERCULOSE?

O CONTRATOSSE

E' DE EFFEITO SENSACIONAL

Efficacissimo e poderosissimo! Agradavel e não tem dieta! Acção maravilhosa nas molestias do peito! Tosses da bronchite chronica, da Tuberculose, (effeito surprehendente), da Coqueluche, Asthma, emfim, quando trazem escarros sanguineos, dôres nos pulmões, falta de somno, febre, etc., o Contratosse é o remedio salvador. O Contratosse é barato: Vº. 2$800 ou 3$000; Duzia 28$000 ou 29$000, em quaesquer pharmacias ou drogarias; Pacheco, Huber, etc., etc. (1035)

VENDE-SE um terreno com 20 metros de frente, por 80 de fundos Ver na rua Teixeira Junior, n. 19, S. Christovão. (U 28623) N

VENDE-SE a casa na Avenida Salvador de Sá n. 86, para tratar na rua de S. Pedro, 177. (U 27974) N

VENDEM-SE predios e terrenos, expediente das 10 ás 18 horas, á rua Uruguayana 95, Figueiredo. (U 22507) N

VENDE-SE a vista ou a prazo esplendido predio novo, em Icarahy Nictheroy, por 50:000$. Informações pelo tel. 3064 Norte, das 11 ás 17 hs. (U 29134) N

VENDE-SE a linda casa da rua Valparaiso n. 32, com 4 quartos, 2 salas, etc. em, leilão, quinta-feira, 29 do corrente ás 5 horas, da tarde, pelo leiloeiro GUSMÃO. São José n. 17. (7357) N

VENDE-SE um terreno com 10 metros de frente, por 41 de fundos, á rua Cupaity, 191, E. de Dentro. Tratar Gonçalves Dias, 56 sala 15. (U 29851) N

VENDE-SE o bom predio para negocio, á rua Santo Christo dos Milagres n. 105, em leilão pelo leiloeiro Palladio, quarta-feira, 28 do corrente, ás 5 horas da tarde. (U 28850) N

VENDE-SE em Icarahy, proximo ao mar, uma boa casa em centro de terreno, com 2 salas, 3 quartos, etc., pelo preço de 42:000$000. Trata-se diariamente das 12 ás 14 horas, á rua Dr. Octavio Carneiro n. 281. (U 29409) N

VENDEM-SE por 10:000$000, duas casas na Parada Lucas, em frente á estação, 48. O terreno mede 24x30; trata-se em Conde de Bomfim, 177. (U 28855) N

TRASPASSA-SE uma pensão com 13 quartos bem mobilados e muito bem situada no centro. Trata-se na rua S. Pedro 148, 1º andar. (U 28743) P

TRASPASSA-SE uma casa bem mobilada, com todo conforto. Informa-se das 10 horas em diante. Chile 2342, com a dona da casa. (U 29334) P

TRASPASSA-SE o contracto da casa á Rua Grão Pará 30, (esquina Barão Bom Retiro), 3 quartos, 2 salas, jardim e mais dependencias. Chaves no n. 36. (U 27950) P

Achados e perdidos

CASA Campello, Avenida Passos, 29-A, perderam-se as cautelas ns. 84773 e 94005 desta casa. (U 29290) Q

COMPANHIA Aurea Brasileira — Avenida Passos, 11. Perdeu-se a cautela n. 74282 da secção de penhores desta Companhia. (U 29170) Q

COMPANHIA Aurea Brasileira — Avenida Passos, 11. Perdeu-se a cautela n. 10.989, serie "b" da secção de penhores desta Companhia. (U 29197) L

KAFY não ataca o coração (8308)

COMPANHIA Aurea Brasileira — Avenida Passos, 11. Perdeu-se a cautela n. 55390 da secção de penhores desta Companhia. (U 27977) Q

GRATIFICA-SE ao chauffeur que, tendo encontrado no seu taxi, na tarde de 21 do corrente um guarda-chuva de seda, com cabo de prata, o quizer levar a Mme. Langlois, á rua D. Luiza, 65. (U 28784) Q

TÃO BOM COMO O MELHOR SINÃO SUPERIOR O CHRONOMETRO "LEVIS" SE VENDE POR PREÇO AO ALCANCE DE TODOS NAS BOAS CASAS EXIJAM O BOLETIM DE GARANTIA

(9329)

VENDE-SE o predio da rua 24 de Maio n. 501, tratar na mesma facilita-se o pagamento. (U 28817) N

VENDE-SE — Quinta-feira, 29 de Maio, ás 4 horas da tarde, o predio da rua Senador Euzebio, 368, em frente ao mesmo será feito o leilão pelo Julio, leiloeiro com armazem á Avenida Rio Branco 183, tel. C. 2300. (U 29458) N

VENDAS DIVERSAS

VENDE-SE uma barbearia ou acceita-se um socio, para ver e tratar á Rua Carolina Meyer n. 7-A, Estação do Meyer. (U 29363) O

VENDE-SE um bom piano, á rua Bella de S. João, 25, por 1:200$. (U 29233) O

VENDE-SE um bom armazem, bem situado; e afreguezado, tirando boa feria por dia, motivo é o dono se retirar para o interior. Ver e tratar na rua Constancia Teixeira n. 22, E. do Meyer. (U 27983) O

VENDE-SE por motivo de mudança, um casal de cães, dinamarquezes, bons vigias; preço modico, á rua da Luz, 62. (U 29125) O

VENDE-SE uma bonita cachorra policial allemã, raça Lobo. Rua Magalhães Castro n. 206, E. Riachuelo. (U 29103) O

VENDE-SE um yole a 4, inteiramente novo. Av. Atlantica, 990. (U 29128) O

OBJECTO PERDIDO — Perdeu-se uma barrete com brilhantes nas immediações do Cattete. Gratifica-se a quem entregar no Hotel Gloria, Quarto 510. (U 28657) Q

PERDEU-SE o caderneta da Caixa Economica n. 329.272 da 3ª serie. (U 27971) Q

PERDEU-SE a caderneta da Caixa Economica n. 471.862, da 3ª serie. (U 27948) Q

PERDEU-SE a caderneta n. 515.879, da Caixa Economica. (U 28835) Q

PERDEU-SE a cautela da Caixa Economica n. 23.673. (U 28832) Q

R. CERQUEIRA — 54, Rua Luiz de Camões, 54. Perdeu-se a cautela desta casa de n. 117.385. (U 29199) R

KAFY não ataca o coração (8308)

DIVERSOS

A SENHORA está triste? ás suas regras são dolorosas e irregulares? Tome CAPSULAS SEVENKRAUT (APIOL — SABINA — ARRUDA), Hp. D. N. S. P. n. 94 A' venda, na R. 7 de Setembro 61, A' venda, Rua Uruguayana, 91. (U 24342)

:- CALLOS -:

Extracção rapida dos callos, sem dôr, com o "TIRA CALLOS". Vidro, 3$000, pelo correio, 4$000. — Na rua Uruguayana n. 66, Perestrello Filho & Cia., Rio de Janeiro e em Nictheroy, drogaria Barcellos (7968)

VENDE-SE uma esplendida machina de ajour, para desoccupar logar. Rua Affonso Penna n. 59. (U 28776) O

VENDE-SE uma motocycleta ultimo modelo, com side duplo, licenciada em perfeito estado, á rua Torres Sobrinho 1, Meyer. (U 28645) O

VENDE-SE um piano Pleyel, rua de Catumby n. 69. (U 28576) O

VENDE-SE um cavallo cor castanho, com 1.50 de altura, especial de carro e sella, tem 14 de sangue. Ver e tratar na rua Florianopolis, 3, Jacarépaguá. (U 28272) O

VENDEM-SE ligitimos lulus, informa-se pelo tel. Villa 2033. (U 28779) O

VENDE-SE um bom varejo de cigarros, 13 mezas para botequim, 48 cadeiras e mais utensilios de botequim; á praça da Bandeira, "Café Filhos do Sol". "O preço é canja". (U 28803) O

VENDEM-SE 10 viveiro em perfeito estado, para criação de canarios, na rua Marechal Machado Bettencourt n. 35, E. do Riachuelo. (U 29381) O

VENDE-SE uma linda cama para creança, obra feita de encommenda, por motivo de viagem e internamento no collegio. Ver e tratar á rua Getulio, 28, Todos os Santos. (U 29253) O

VENDE-SE uma machina de costura "Singer" de 7 gavetas bobina central, por 350$000, á Rua das Marrecas 17, quarto 9. (U 28929) O

ANTES de comprar o remedio aconselhado, saiba o preço na Drogaria André. Sete de Setembro, 30. (15812)

Artigos para chapéos de senhora

J. Lobo, importador, rua Buenos Aires n. 129, Tel. N. 1243. Tem sempre novidades de Paris. Remette encommendas para o interior. (U 22.201)

BORDADEIRA E CHAPELEIRA —Mme. Faria faz chapéos de senhoras e crianças pelos ultimos figurinos; bordados a machina e a mão, em branco e a matiz, filet, abat-jour, edredons, almofadas e demais trabalhos de agulha. Rua Dezenove de Fevereiro n. 56, casa 5, Botafogo. (U 29419) S

COMPRAM-SE moveis, espelhos, pianos, machinas, metaes, roupas; não se desfaça de nada, antes de chamar Grande Bazar Museu, Norte 4618, Visconde Itaúna, 183. (U 28642) S

CAPAS para mobilia, a 120$, stores a 25$, cortinas, colchões; só na Casa Verde, S. Euzebio, 88, tel. N. 4079. (6220) S

CASA VERDE — V. ex. está noivo? Deseja comprar moveis de fino gosto? Queira visitar a nossa exposição, Rua Senador Euzebio n. 88. Telephone Norte 4079.

BALANÇAS

PARA ESTRADAS DE FERRO
APPARELHOS AUTOMATICOS DE PESAGEM — APPARELHOS ESPECIAES DE
DALIMIER & Cie.
SCLESSIN, BELGICA — Unicos Representantes
F. de Siqueira & C. Ltda
Engenheiros empreiteiros
RUA 1º DE MARÇO, 31. — TEL. N. 2830. (7933)

VENDE-SE á rua Haddock Lobo n. 142, um Lulu' Pomerania cinzento, puro sangue, com dois mezes de edade e rarissimo. (U 29247) O

KAFY não ataca o coração (8308)

TRASPASSES

TRASPASSA-SE uma pensão na praça Tiradentes, 46, 1º e 2º andares, toda mobiliada e tudo novo ponto já feito, negocio de occasião, motivo de viagem. Tem contracto de dois annos e nove mezes, tem doze quartos aluguel barato. (U 26803) P

TRASPASSA-SE um grande sobrado com jardim ao redor com 12 quartos, bem mobilados, tem contrato por 4 annos, serve para pensão,— na rua Soares Cabral n. 28, Laranjeiras. (U29238) P

CHAPEOS para senhoras. Gosto. Elegancia. Distincção. Preços modicos. Visitar a modesta installação de mme. Jeanne Bard, modista franceza, rua 7 de Setembro, 211, 2º and. Phone C. 1216. Encommendas e reformas. (U 29305) S

COMPRAM-SE moveis usados, Pianos, machinas de costura, casas mobiladas, moveis avulsos; paga-se bem; attende-se a chamados. Tel. Norte 6305. Rua Visconde de Itaúna, 161. (U 28735) S

CARTOMANTE. D. Maria Emilia, celebre, primeira do Brasil e Portugal, consagrada pelo povo, mais perita, ultima palavra na cartomancia e sciencias occultas; ás pessoas do interior, consultas por carta, seriedade e sigillo, residencia á rua S. João, 59, perto das barcas em Nictheroy, Caixa postal n. 1688, Rio de Janeiro. (U 29211) S

COMPRAM-SE moveis e pianos; moveis avulsos e casas mobiladas, tapetes, louças, crystaes, cortinas, cofres, etc., e tudo que represente valor; negocio decidido; chamados Beira-Mar 729 e V. 5242. (U. 27811) S

CARTOMANTE. Mme. Salvadora, diz o presente e o futuro. Rua do Cattete, 112-A. (U 27761) S

COMPRAM-SE moveis, machinas, tapetes, cortinas, metaes, crystaes, louças, não vendam sem ouvir a nossa offerta; chamados pelo teleph. Beira Mar 1705. Cattete, 245. (U 26963) S

COMPRAM-SE moveis usados; paga-se bem, rua Frei Caneca n. 155. (U 25831) S

Casamentos Trata-se dos papeis, com rapidez, seriedade e de accordo com alei. Rua da Alfandega, 90, sob. (U 28086) S

COMPRAM-SE moveis e pianos; moveis avulsos e casas mobiladas, tapetes, louças, crystaes, metaes, cortinas, machinas, cofres, etc., e tudo que represente valor; negocio decidido; chamados a André, Telephone, Norte, 6332. (U 28809) S

CAVALHEIRO de edade, protegeria occultamente viuva ou moça seria de aspecto agradavel, até 35 annos. Quem pretender, escreva á Fico, nesta redacção. (U 28794) S

COMPRAM-SE roupas usadas e novas de homem e senhora; paga-se mais 40 º|º que outros, á rua Senador Dantas, 75. Teleph. Central 3344. (U 23342) S

COSTUREIRA — Mme. Custodia Leal, encarrega-se de qualquer costura; vestidos bordados á machina e á mão; perfeição, brevidade e preços baratissimos. Rua Visconde de Itauna n. 573, sob. Teleph. V. 2112. (U 28910) S

CARTOMANTE paraense, chegada ha pouco do Norte, diz o presente e prediz o futuro; trabalhos de sciencias occultas, garantidos e discretos, especialidade em questões intimas; rua Visconde de Itauna n. 571, sobr. (U 28910) S

CONSTRUA V. mesmo a sua casa ou faça-a edificar por constructor de sua confiança. O dinheiro que lhe falte (até 70 º|º do orçamento) lh'o emprestaremos para ser restituido no fim de cinco annos. Benevides & C. Limitada. Rua da Assembléa, 81, das 12 ás 17 horas. (U 29416) N

CARTOMANTE VIDENTE — Consultas sobre qualquer sentido, fazendo desapparecer os atrazos, embaraços e rivalidades da vida, por mais difficeis que sejam, trabalhos verdadeiros e garantidos; das 8 ás 4. Rua Barão de Petropolis, 93, bonde de Estrella na porta; tambem serve Catumby e Itapiru'. (U 24995) S

COMPRAM-SE roupas usadas, pianos, moveis, coisas de arte e tudo que tenha valor. Paga-se mais que qualquer outra casa. Rua José Mauricio n. 16. Teleph. Central 2637. (U 22884) S

Doenças venereas Tratamento cuidadoso e rapido quanto possivel da gonorrhéa (corrimentos) **e das suas complicações na urethra, prostata, testiculos, bexiga, rins, utero e ovarios; da syphilis, dos cancros molles e das adenites, etc. — pelo DR. JULIO DE MACEDO, á rua da CARIOCA 54-A (de 8 ás 11 e de 1 ás 6.)** (U 29442) S

DINHEIRO — Emprestimos e descontos. A Sublocadora de Immoveis do Districto Federal, 159, 1º, Rua do Rosario. (U 26758) S

DINHEIRO — Empresta-se qualquer quantia sobre hypothecas, antichreses, juros e caução de apolices, mesmo em usofruto, inventarios, promissorias, etc. Tratar com Fernandes, Gonçalves Dias 56. (U 28852) S

DINHEIRO a 7 º|º ao anno, dá-se sob inventarios, predios, alugueis, mesmo usofruto, apolices, letras e fazem-se obras, pagam-se impostos em atrazo. Seriedade e rapidez. Av. Passos, 98. Lopes. (U 28856) S

DINHEIRO, empresta-se por promissorias desde 100$000, com Azevedo. Praça Tiradentes, 75, 1.º sala I. (U 28278 S)

Dinheiro para hypothecas e promissorias juros modicos, com J. Pinto; rua Rosario n. 161, sob. Tel. Norte 5236. (29099) S

DINHEIRO — Empresta-se sob hypothecas de predios, juros desde 8º|º, alugueis, promissorias, moveis, cauções e juros de apolices, etc.; com Souza, á rua do Rosario, 133, sob. (U 28544) S

DORMITORIO DE CASAL — Vende-se um de peroba tigre, pedras de onix, espelhos de crystal, com 6 peças. Menos de metade do custo. Rda B. Itapagipe 34. Das 13 ás 16 horas. (U 29261) O

Divorcios amigaveis e judiciaes, inventarios, justificações, habilitações de casamento, escripturas ante-nupciaes, testamentos, naturalizações, etc. *Dr. R. Moreira —Adv., Alfandega, n. 90.* (U 28086) S

ENCERAMENTOS e tudo quanto consta de aperfeiçoamentos de assoalhos, garanto executar todos esses serviços com a maxima perfeição. Augusto Ribeiro. Rua Dr. João Ricardo n. 63. Telephone Norte 954. (U 26708) S

Emprestimos Fazem-se sob inventarios, heranças, hypothecas. — Compram-se predios e terrenos. Custeiam-se inventarios e emancipações, com B. Carmo, Rosario, 137, sob. Tel. Norte 6974. (U 28876) S

ESCOLHA V. um predio situado em qualquer bairro ou nos suburbios até o Meyer e nós o compraremos em seu nome, recebendo metade do preço á vista e o restante a prazo de cinco annos, representando mais ou menos o que V. pagaria de aluguel; Benevides & C., Limitada, á rua da Assembléa, 81, das 12 ás 17 horas. (U 29416) N

FOGÃO A GAZ — Vende-se um em bom estado, Rua B. Itapagipe 34 Das 13 ás 16 horas. (U 29260) O

Feliz em amor, realizar o que desejar por mais difficil que seja, carta com enveloppe prompto para resposta a Mme. H. Pinto, Posta Restante do Meyer, Rio. (U 29295) S

FAMILIA que se retira vende dormitorio e outros moveis e um fogão a gaz. Rua Alzira Brandão, 63. (U 28820) S

GONORRHEA e suas complicações. Cura radical por processos seguros e rapidos. — DRS JOÃO ABREU e BRANDINO CORRÊA. Das 8 ás 10 horas. Rua de S. Pedro 64. Tel. Norte 5802.

Gonorrhéa Só soffre quem quer porque com Gonorrheno, combate-se todo mal. Vidro 3$. Pelo Correio 5$. Vende-se á rua General Pedra 88 e N 83. (U 27.776) S

GARANTA FUTURO FAMILIA — Compre terreno prestações, mais tarde pague casa com aluguel. Pequena economia mensal (desde 84$000), pagará terreno sem sentir. Veja Ipanema-Leblon continuação Copacabana. Prospectos. Cia. Ipanema, Ouvidor n. 139. (U 29087) S

Gonorrhéa Effeito certo e radical só com *Diurema* medicamento para tomar sem prejudicar a saude, Caixa 4$. Unico depositario — Rua General Pedra 88. (U 27.776) S

Gonorrhéa Syphilis Cura da gonorrhéa aguda ou chronica, e de qualquer corrimento, no homem e na mulher, em poucos dias, bem como de todas as suas complicações. — Tratamento da syphilis e todas as suas manifestações, com injecção indolor, de effeitos garantidos. — URUGUAYANA, 134, de 8 ás 11 e 1 ás 6. — DR. RUPERT PEREIRA. (U 28.881) S

HYPOTHECAS e outras operações de credito. A. Pessoa. Rua São Pedro, 22, sob. Caixa Postal, 1391. (U 28305) S

Inventarios, divorcios, penhores, despejos, contratos, registros, advocacia em geral — Dr. Raymundo Moreira — Alfandega, 90 sob. (U 28086) S

IMPOTENCIA — Tratamento completo da senilidade precoce por methodo proprio, de resultados absolutamente garantidos, pelos innumeros casos curados. Uruguayana 134, de 8 ás 11 e de 1 ás 6. — DR. RUPERT PEREIRA. (U 28.881) S

IMPOTENCIA — Seu tratamento, Assembléa 54, das 9 ás 9. DR. PEDRO MAGALHÃES. (U. 27119) S

IDEAL BOM CHEFE FAMILIA, ser proprio senhorio. Garanta compra terreno Ipanema-Leblon emquanto preços modicos. Compre agora prestações desde 84$. Valor 3 annos 3 ou 4 vezes preço actual. Não percam opportunidade, muitos outros perderam, formação bairro Copacabana. Prospectos. Cia. Ipanema, Ouvidor, 139. (U 29087) S

MANICURE — Attende a domicilio. Chamados á B. Mar 2860. (U 27926) S

MME. TAGILD celebre cartomante, diz o passado e o presente e prediz o futuro. Rua S. Januario, 224, S. Christovão. (U 27406) S

CABO ISOLADO SIEMENS

Companhia Brasileira de Electricidade
Siemens Schuckert S. A.
RIO DE JANEIRO
Rua 1º de Março, 88
(7312)

MME. ORIENTAL, espirita e celebre cartomante, com 20 annos de pratica em Jerusalem e na maior parte da Europa, Ler no Rio Jornal na edição da meia noite e no Jornal do Brasil de 1º de Janeiro de 1924. Revela o segredo humano pela graphologia physionomica. Lê a palma da mão e toda a sina da pessoa. Consultas todos os dias. Constituição, 47, 1º andar. Tel. C. 2508. (U 29427) S

MICROSCOPIO ZEISS — Vende-se um. Ver e tratar na Livraria Cattete 223. (U 39411) O

MADEMOISELLE recentemente chegada da Europa, lecciona inglez, francez e dactylographia, preços modicos. Attende a chamados em residencias de familia. Rua General Andrade Neves n. 136. Tijuca. (U 29400) P

MME. GABY faz vestidos por figurinos e crea modelos chics. Bento Lisboa n. 25, 1º andar. Tel. B. M. 3854. (U 27168) S

1 REMINGTON em perfeito estado, vende-se r. dos Andradas 36, sob. (U 29422) O

MME. ANNA — Vidente, seria, trabalho garantido, diz presente e futuro, dando bons conselhos ás pessoas que vivem atrapalhadas. rua Ledo 51, 2º. (U 28698) S

MOÇA — Viuva e modesta deseja tomar conta de casa de um senhor só, cartos nesta folha a B. X. O. (U 29333) S

MYSTERIOS da vida reconciliações, bons negocios e mais tudo o que desejar, por trabalhos garantidos. Cartas com enveloppe prompto para resposta. Mme. O. Fernandes. Nova Iguassu', Estado do Rio. Attende-se em qualquer distancia. (U 29296) S

Naturalizações e casamentos de estrangeiros no Brasil. *Agencia Juridica Internacional* — Afandega, n. 90, sobrado. (U 28086) S

OFFERECEM-SE capas para mobilia a 120$. Stores bordados a 25$, com armação; á rua Senador Euzebio 88. Tel. Norte 4079. Casa Verde. (6223) S

PIANO — Vende-se um novo (com um anno de uso) Kedke, cordas cruzadas, cepo de metal. Tratar Av. Rio Branco n. 40, 1º andar, com Carvalho. (U 27923) S

PIANO — Compra-se urgente, para particular, embora precise alguns reparos. Phone Villa 241. (U 27740) S

PIANOLA electrica, perfeita e funccionando, vende-se. R. Buenos Aires 225, loja. (U 28360) O

PIANOS allemães a prestações, pianos de cordas cruzadas com cepo de metal e tres pedaes fabricados com madeira do paiz, com magnificas vozes, vende-se a longo prazo. Lux & Carneiro, Avenida 28 de Setembro, 341. Telephone Villa 3228. Exposição: Casa Leitão. (U 26642)

PIANO — Vende-se um superior, quasi novo, com excellentes vozes, do afamado autor F. Bluthner, por preço de occasião, na rua José Bonifacio n. 37. Estação de Todos os Santos. (U 28631) O

PIANOS e auto-pianos allemães. Peçam preços e catalogos á R. Ferreira & C. Rua S. Francisco Xavier, 388. T. V. 3968. Dá-se grandes prazos.

PAPEIS pintados, lavaveis e fabricados pelo processo sanitario. Papeis de fantasia, para caixas de cartão, encadernação e etiquetas. FABRICA INGLEZA. Rua do Rosario n. 136. — Telephone Norte, 1148. (U. 29248) S

PENSÃO A DOMICILIO. Fornece-se na Pensão Alhambra, á rua Barão de Ubá n. 107, por preço modico. (U 28884) S

PIANO — allemão, novo, Vende-se á R. Anna Guimarães 77, casa 5. E. do Rocha. (U 28824) S

PIANO — Vende-se um em perfeito estado; de familia que se retira por preço de occasião; praça dos Governadores n. 4. loja, Lapa. (U 27896) O

PIANO — Vende-se um superior, por preço infimo; rua da Carioca n. 43, 1º andar. (U 294 5) O

QUARTO, precisa-se mobilado para moço do commercio, só em casa de familia. Caixa Postal 2453. (U 29327) S

QUER comprar, vender, concertar ou fazer joias, com seriedade? Procure a Joalheria Valentim, rua Gonçalves Dias, 37, phone 994 C. (U 26905) S

SEJA PREVIDENTE — Beneficio seu e familia. D'a passado dinheiro perdido; preços augmentam proporção procura augmenta, Ipanema-Leblon bairro maior fututro cidade. Não queira lamentar futuramente como outros lamentam hoje não ter aproveitado boa opportunidade Copacabana annos passados. Prospectos Cia. Ipanema, Ouvidor, 139. (U 29087) S

SALA DE JANTAR — Vende-se uma de imbuia, obra Leandro Martins, crystaes e espelhos biselados, marmores rajados, quinze peças, menos de metade do custo. Rua B. Itapagipe 34. Das 13 ás 16 horas. (U 29262) O

Veterinario. Dr. Cesar d'Albrieux lente cath. da Escola Sup. de Ag. e Med. Veterinaria. Residencia rua Frei Caneca 62. Tel. N. 7111. (U 22873)

Cabello corrido

Até nas pessoas de côr

Por mais crespos ou ondulados que sejam os cabellos, até mesmo nas pessoas de côr, ficam lisos, com o uso continuado do LYSODOR — Preço 4$000 — Pelo Correio 5$000.

Deposito geral á Rua Uruguayana n. 66. *PERESTRELLO FILHO & Cia.* Perfumaria A' GARRAFA GRANDE.

MANOEL ANDRÉ, sua mãe Generosa Maria da Conceição que morou na Pedade Rede Sul Mineira e mora á rua Araujo Leitão, 279, nesta Capital, deseja noticias suas. (U 28857) S

ZULMIRA BARRETO DE FREITAS, viuva de José Augusto de Freitas, precisa-se fallar com aquella senhora para seu interesse; informações para Guilherme, 6974 Norte. (U 28754) S

SYPHILIS e suas consequencias, cura radical; injecções INDOLORES de sua preparação, 606 e 914. Assembléa n. 54: das 19 ás 21. DR. PEDRO MAGALHÃES

VATAPA — Senhor floresta acceita encommendas de Vatapá para domingo. Esteves Junior, 9, casa VI. Telephone B. M. 682. (U 28928) S

VESTIDOS. Executa com chic perfeição, lindas toilettes de baile e passeio, desde 50$. Rua Gonçalves Dias, 56, 1º and. sala 2. Mme. Fritsch. (U 28813) S

TODOS QUE RESIDEM INTERIOR idealisam possuir predio Rio de Janeiro para moradia temporaria ou definitiva sua, seu filho quando se formar ou filha quando se casar. Por que não farão isso de modo suave, comprando terreno agora a prestações, pagando depois a casa com aluguel? Compre terreno bairro maior futuro cidade. Ipanema Leblon. Preços agora baixos; pouco tempo augmentarão enormemente devido grande procura. Prospectos. Cia Ipanema Ouvidor, 139. (U 29087) S

MEDICOS

Dr. Alvino Aguiar

Pulmões, estomago e rins — Tratamento das anemias, esgotamento nervoso, etc. — Consultorio. Av. Mem de Sá, 174, das 2 ás 4. Telephone 5297 Central. Residencia: Travessa do Torres 17. Telephone 4265 Central. (0217)

Catarata — Tratamento da catarata por processo operatorio seguro, sem o doente sentir a menor dôr e qualquer que seja sua edade, pelo Dr. Neves da Rocha, medico de diversos hospitaes, membro da Academia de Medicina. — Consultorio: Avenida Rio Branco 90, de 12 ás 4 horas. Telephone Norte 537. (U 29406) S

CURA RADICAL DA GONORRHÉA CHRONICA ou RECENTE em poucos dias com processos modernos sem dôr; garante-se o tratamento. Electricidade. Vaccina 606 e 914. Assembléa, 54, das 10 ás 21 horas. DR. PEDRO MAGALHÃES. (U 27116)

DR. CIVIS GALVÃO

Estomago, intestinos, pulmões, rins, systema nervoso, syphilis. Largo Carioca, 18. Terças, quintas e sabbados, de 1 ás 3 hs. Tel. C. 2111. (U 23.491) R

DOENÇAS VENEREAS

Cura radical da syphilis pelo novo silbersalvarsan (combinação de 914 com prata, dos mesmos autores e fabricante do 606 e 914, preparado allemão o mais moderno e aperfeiçoado da série salvarsanica). Injecções mercuriaes indolores. Curas controladas com o exame do sangue (R. W.). Tratamento especial dos cancros e bubões venereos pela applicação de alta-frequencia (diathermia e raios u-violeta). Dr. Costa Barcellos, ex-assistente da Fac. de Med., medico da Polic. de Botafogo. Das 9 ás 11 e das 4 ás 6. S. José 53. Tel. C. 3864.

Aviso — Faz tambem tratamento fóra das horas de consultas — com hora marcada. (7316)

Dr. André de Albuquerque

Clinica medica, partos e operações. Tratamento da syphilis pelo bismutho. App. de 914. Assembléa, 117, 3 ás 6. V. 3231.

MOLESTIAS DOS OLHOS E OUVIDOS - Dr. Neves da Rocha, ***membro da Academia de Medicina do Rio de Janeiro, medico de diversos hospitaes desta cidade, com longa pratica no paiz e nos hospitaes da Europa - Avenida Rio Branco 90, todos os dias das 12 ás 4 horas da tarde - Telephone 537 Norte.*** (U 29405)

DR. MONTEIRO, estudou na Europa: — med., cirurgia, syphilis, etc., 11 ás 6 gratis aos pobres 55, rua Larga; Leg. 914 allemão 30$. (U 26909) M

CLINICA DE SENHORAS

Tratamentos modernos, sem operação, das hemorrhagias, atrazos, faltas e irregularidades menstruaes, venereas; tratamento abortivo, Partos. — Dr. E. Bartoli, das Fac. de Barcelona, Rio e Montevidéo, S. José, 27. Tel. C. 1127. — De 1 ás 6. (U. 25471)

DR. SMARADO; olhos, ouvidos, nariz e garganta. Escolha de oculos, tratamento e cura do trachoma. Constituição, 13. (U 24518)

DR. CARMO PEREIRA — Clinica medica de adultos, de creanças, syphilis. Cons: 1º de Março, 10; 2 ás 4 horas. Res. rua S. Fco. Xavier, 80, tel. V. 4109. (U 25206)

VIAS URINARIAS

Cura da gonorrhéa aguda e chronica e suas complicações. Tratamento rapido dos estreitamentos pela electricidade. Doenças venereas. Tratamento da syphilis pelo bismutho, neosalvarsan (914) e mercurio. Dr. Raul Rocha — Consultas e curativos das 9 ás 11 e das 2 ás 6. Rua Sete de Setembro 195. — Faz operações com anesthesia local, sem nenhum soffrimento para o paciente. — Preços modicos.

Srs. DENTISTAS — A garantia dos vossos trabalhos está no uso de um bom cimento. O cimento TITAN é o melhor. E' usado e aconselhado pelos illustres professores: Coelho e Souza, Fred Eyer, Diasd e Carvalho, Emilio Mallet, Paula Ramos e pelos principaes dentistas de todo o Brasil. Caixa, 8$500. A' venda em todas as casas dentarias do Brasil. (4096)

DR. EDILBERTO CAMPOS — Oculista da Polyclinica das Crianças e chefe da clinica de olhos do Amb. Rivadavia, Ouvidor, 152, ás 2 horas. (U 26340) M

DOENÇAS DO ESTOMAGO, INTESTINOS, FIGADO E NERVOSAS — *DR. RENATO DE SOUZA LOPES, professor da Faculdade. Exames e photographias pelos raios X. Tratamento especial da epilepsia. R. S. José 39, de 3 ás 6 diariamente. Tel. 5282 C. Res. Rua Voluntarios, 33.* (6758)

Clinica só de Senhoras

Tratamento sem dôr da falta de regras, hemorrhagias, corrimentos; nos casos indicados emprega tratamento seguro para regularizar os atrazos menstruaes, sem operação e sem prejudicar a saude. — Dr. Cesar Esteves. Rua Sete de Setembro n. 219. Telephone Central 1591, das 9 ás 11 e de 1 ás 4 horas. (U 28235) R

VIAS URINARIAS

Syphilis, molestias venereas e da pelle
DR. BELMIRO VALVERDE
Da Academia de Medicina
Tratamento rapido e garantido dos estreitamentos da uretra, gonorrhéas, cystites, hydroceles e hemorrhoidas. Exame directo da uretra, por apparelhos proprios. Cons.: largo da Carioca, 10; 1 ás 6 (3096)

ELECTRICIDADE medica — Tratamento com muito proveito do grande numero de molestias, especialmente as de causa nervosa, as paralysias, as neurasthenias, as molestias chronicas e as molestias da pelle, pelos agentes phisicos; alta frequencia, banhos hydroelectricos, banhos de luz, ozena, electricidade estatica, correntes galvanicas, faradicas, electrolyse, galvano caustia, massagem vibratoria, raios X. — Dr. Neves da Rocha — Avenida Rio Branco n. 90, das 12 ás 4 horas da tarde. (U 29405) S

A SENHORA Está fraca, nervosa? As regras são dolorosas e irregulares, o indicado é tomar uma CAPSULA SEVENKRAUT, (APIOL, SABINA ARRUDA), R. 7 de Setembro n. 61. Lic. D. N. S. P., sob n. 04 em 19|1|921. (U 24345)

Zumbidos nos ouvidos Tratamento pelo Dr. Neves da Rocha, com exito seguro dos zumbidos nos ouvidos, pela massagem vibratoria e pelas correntes de alta frequencia. Os zumbidos diminuem logo nas primeiras applicações e acabam desapparecendo completamente. Consultas das 12 ás 17. Avenida Rio Branco n. 90. — Rio de Janeiro. Teleph. Norte 537. (U 29406) S

IMPOTENCIA. — Cura Radical. Dr Albuquerque, Assembléa, 117, das 4 ás 6. Tel. V. 3231. (U 28800) R

ESTRABISMO

Cura certa e radical
DR. EDUARDO LEAL: São José 50, de 3 ás 4 1|2. (11883)

DENTISTAS

Dr. Silvino Mattos

Laureado especialista em dentaduras com ou sem chapas, parciaes ou duplas; em extracções e tratamento de dentes sem a minima dôr; obturações a platina, ouro, porcellana, PIVOTS, coroas e cantos de ouro, etc. Toda a obra é feita com perfeição, rapidez, maxima garantia, ao alcance de todos e em prestações. Rua Sete de Setembro n. 231, proximo á Praça Tiradentes; das 7 da manhã ás 5 da tarde, todos os dias. Phone: 1.555 Central. (U 28874)

CONSULTORIO medico — Aluga-se diariamente; tratar pelo telephone 5465 Central, com Dr. Leme. (U 28601)

CADEIRA de dentista com encosto de velludo, vende-se, á Praça Tiradentes, 33; trata-se com o prothetico. (U 28601)

CADEIRA de dentista com encosto de velludo, vende-se por 250$000 á Praça Tiradentes, 33; trata-se com o prothetico. (U 28602)

CONSULTORIO dentario precisa-se um no Meyer ou immediações, algumas horas, 3 vezes na semana. Informações, Dr. Heitor, Central 3464, das 12 ás 18 horas. (U 29430)

Dr. Silvino Mattos

Laureado com as maiores e mais elevadas recompensas em varios Congressos Scientificos e em numerosas Exposições Universaes, Internacionaes e Nacionaes, a que concorreu com trabalhos dentarios. 26 annos de pratica. Especialista em dentaduras anatomicas, parciaes e duplas. Rua Sete de Setembro n. 231, proximo á Praça Tiradentes. Phone: 1.555 Central. (U 28874)

CIRURGIÃO dentista. Precisa-se de um que trabalhe bem em prothese e apresente boa recommendação. Rua Marechal Floriano n. 55. (U 27086)

CONSULTORIO electrico-dentario. Aluga-se com creado e telephone. Praça Tiradentes n. 33. (U 289)

DENTISTA: recemchegado de Minas, com muitos annos de pratica, estudante, deseja collocar-se com collega que tenha boa clinica. Informações, Cattete, 105. (U26881)

DR. ALDO CUNHA — Trabalho dentario á hora, rapido, garantido e sem dor, rua Marechal Floriano 19. (U 29683)

Dentista dr. Plinio Senna

Tratamento sem dôr e collocação rapida dos trabalhos. Attende á hora marcada, diariamente, das 8 ás 18 horas. Tel. C. 343. Uruguayana 47. (U 27888)

DR. S OLIVEIRA — Extracções e obturações dentarias, sem dôr, desde 5$; pivots e coroas de ouro, desde 25$; adaptação de dentes artificiaes, desde 15$, etc., na rua 7 de Setembro. (U 28874)

DENTISTA

Dr. Moreira Senna. Extracções e tratamento de dentes completamente sem dôr. Collocação de dentes com ou sem chapa, corôas, pivots, obturações a porcellana, etc. Trabalhos rapidos e garantidos por longo tempo, por preços modicos. Das 8 ás 8 da noite. Rua Uruguayana 84, esquina da rua Larga. (U 28402)

DENTISTA DIPLOMADO — Precisa-se para dar nome a um gabinete. Offertas. Escriptorio deste jornal a G. C.

DENTISTA — Motor de pé e cadeira com mesa, vende-se na rua da Gloria 42, 1º, com o sr. Leopoldo por occasião.

DENTISTA, compra-se um gabinete ou mesmo ferramentas avulsas. R. Constituição, 15, 1º. (U 28829) R

Armarios para consultorios

VARIADO SORTIMENTO
Preços modicos
Facilita-se os pagamentos
CASA HERMANNY
Rua Gonçalves Dias, 54 (7837)

DENTISTA — Dr. Argemiro Pinto. Obturações, desde 5$; collocação de dentes, desde 20$000; pivots, desde 5$000 etc. 123, rua da Assembléa. (6214) R

GABINETE ELECTRO-DENTARIO — Aluga-se á rua Ouvidor, 65, entrada Carino 70, tres vezes por semana, telephone, apparelhos, 90$000. (U 28859) R

GABINETE DENTARIO — Vende-se um installado, novo e bem situado. Informações na Casa Cirio, com o sr. Catão. (U 29143) D

VENDE-SE um motor de pé (chicota) com ou sem peça de mão, rua Senhor dos Passos, 4, casa de moveis. (U 29268) R

PARTEIRAS

PARTEIRA diplomada ha 24 annos, Mme. Elvira; rua dos Andradas n. 149. Phone Norte 5920. (U 25924) Y

SENHORAS Partos, Molestias do utero, ovarios e suas complicações. Corrimentos, colicas utero-ovarianas, regras irregularidades e prolongadas. ASSEMBLÉA, 54, das 10 ás 21 horas. — DR. PEDRO MAGALHÃES. (U 27118) Y

MME. GURN, prof. parteira de Barcelona e Rio, partos e outros trabalhos. Cons. S. José 27, tel. Central 1127. Acceita parturientes, rua Buarque de Macedo, 78. Tel. B. M. 104. (U 28816) Y

Professores e professoras

CONTABILIDADE commercial e bancaria. Ensino pratico e rapido. Rua Carmo, 47, 1º. (U 28684) Z

CURSOS de inglez, latim, arithmetica, algebra, geometria, trigonometria, calculo, physica e chimica, pelo professor Padre E. C., engenheiro formado nos Estados Unidos. Aulas férias. Rua Carioca n. 42, 2º and., das 10 horas em deante. (U 27319) Z

COPIAS á machina e reproducções no Mimeographo; 7 de 7bro. 107. Escola Urania (U 27768) Z

INGLEZ, theorico e pratico, na ESCOLA URANIA, por Miss Riever, para ambos os sexos; 7 de Setembro 107. (U 27768) Z

DACTYLOGRAPHIA — 3 vezes por semana, 10$ mensaes. Dá-se diploma de habilitação. CURSO COMMERCIAL: Port., Inglez, Arith., Dactylographia e Tachygr., por 40$000 mensaes; Sete de Setembro, 107, Escola Urania. Ambos os sexos.

TACHYGRAPHIA e E. Mercantil com rapidez, Escola Urania; 7 de Setembro, 107, das 9 ás 21 horas. (U 27760) Z

ESCREVER Á MACHINA — Curso completo em todas as machinas, 50$000; tres aulas por semana, 10$000 mensaes; aulas diarias, 20$; "ESCOLA VELOX", Largo de S. Francisco, 36 — 1º. (U. 25942) Z

FRANCEZ, pratico e theorico, ensina Mme. Guion. Edificio do Odeon, 137, Av. Central, sala 11. (U 29139) Z

INGLEZ. Mr. Rodger, americano, ensina este idioma por preço modico; á rua da Alfandega n. 199, sob. (U 23591) Z

INGLEZ CONTABILIDADE, TACHYGRAPHIA, ETC. em aulas particulares ou pequenas turmas. Preços razoaveis. Curso Franklin, rua 7 de Setembro 235, sob. (U 29426) P

JORNALISTA carioca lecciona portuguez, francez, arithmetica e historia para o curso de preparatorios. Tratar com H. Braga, 8 ás 10, á redacção da *A Tribuna*, tel. N. 7096, ou, das 12 ás 15, á r. Teixeira Bastos, 36. (U 29375) P

MLLE. Ruffier, professeur de français, d'histoire, de litterature et de diction. Cours et leçons particulieres, 4030 V. (U 26091) P

MME. MARIN — Professora diplomada, de côrte. Rua Moura Britto, 48, Tijuca. (U 28249) Z

PROFESSOR BARBOSA. Lecciona portuguez, francez e arithmetica: preços modicos; rua Alfandega, 199 (U 23592) Z

PROFESSOR — Ex-lente S. Francis College de Nova York, lecciona inglez, francez, hespanhol e italiano, unico que nesta capital pode preparar alumnos em poucos mezes, pelo seu methodo claro e rapido. Praça Tiradentes n. 53, 2º andar. (U 28284) Z

PORTUGUEZ, Arithmetica e Escripturação Mercantil. Aulas 3 vezes por semana a 15$000 mensaes, a começar em principios de Junho, das 7 ás 9 da noite, em uma só turma de 6 alumnos no maximo. R. Visconde de Nitheroy n. 60, casa 17. Mangueira. (U 28815) Z

PREPARATORIOS e concursos — Linguas e mathematicas pelo professor dr. Washington Garcia rua da Quitanda 47, sala 4, diariamente, das 4 ás 6 da tarde. Taxa 40$ mensaes. (U 28818) Z

BELLO SEXO — Para vossos incommodos tomem CAPSULAS SEVENKRAUT (APIOL, SABINA, ARRUDA). Ap. D. N. S. P., n. 94, 19|9|921. Tubo 7$. A' venda na rua 7 de Setembro n. 61. (U 24343)

PROFESSORA de francez, theorico e pratico, lecciona em collegios e particularmente. Rua da Lapa, 49. — Tel. C. 1364. (U 2800) Z

PROFESSORA diplomada, estrangeira com muita pratica, ensina inglez, francez, allemão, italiano, no domicilio dos alumnos ou em sua residencia. Preços modicos. Rua General Canabarro n. 56, S. Christovão. Cartas a "Professora diplomada". Caixa postal 1356. (U 27973) Z

PALACETE

Proximo á Praia do Flamengo, vende-se um magnifico, situado em terreno em condições excepcionaes. Informações detalhadas á rua da Carioca n. 41, 2º andar, sala 3, das 13 ás 15 horas. (U 28648)

Sementes novas

Tendo chegado pelo vapor Almanhora, as grandes remessas de sementes de hortaliças, flores e agricultura, da ultima colheita, estamos habilitados a satisfazer quaesquer encommendas. "HORTULANIA". — Ouvidor, 77. C. A. CARNEIRO LEÃO. (U 28636)

Prof. Raul Silva

Provisoriamente é encontrado todos os dias uteis das 14 ás 17 horas á rua Paraguay n. 46, Meyer. (U 29240)

A officina de joias

Rua da Quitanda n. 32, sobrado, faz, reforma e concerta qualquer joia, muito barato, com garantia, perfeição e rapidez. (U 29239)

Compra-se uma fazenda até 50:000$000

Pessoa que dispõe dessa quantia deseja adquirir uma fazenda nas proximidades desta capital, mas faz questão que a mesma diste da estação em que estiver situada, NO MAXIMO TRES KILOMETROS e que já esteja dando renda correspondente ao capital a ser empregado. Informes por escripto dirigidos ao dr. Nery nesse jornal. (U 29285)

CHAUFFEUR

Para automovel particular, marca "Hudson", precisa-se um bom chauffeur. E' essencial boa apresentação, estado solteiro e conhecimentos mechanicos. Paga-se bom ordenado, casa e comida. Para tratar á rua da Quitanda n. 24, 1º andar. (U 29287)

BILHARES

Vendem-se quatro novos, por motivo mudança de negocio, marca Fabbrini, tabella ideal. Rua Sete de Setembro n. 92, 1º andar. (U 29336)

COLLEGIOS

Agencia Dactylographica e de traducções

Executam-se trabalhos dactylographicos e traducções com o maior esmero e presteza, na Escola Commercial Feminina, á rua S. José n. 72, 1º andar. Preços modicos. Informações na séde da escola, das 10 horas da manhã ás 5 horas da tarde. (6310)

Collegio Sylvio Leite

— Lina Mariz e Barros n. 258 — Telephone Villa 1.252. Internato, semi-internato e externato. Cursos primario, secundario, commercial e especial de preparatorios, com programmas equiparados aos do Collegio Pedro II. Ensino pratico de linguas vivas. Instrucção physica e militar, com direito á caderneta de reservista. Cuidadosa preparação intellectual com obrigatoriedade rigorosa de estudo e alliada á educação moral, civica e religiosa, esta facultativa e sob o ponto de vista catholico. Tratamento excellente, sendo as refeições dos alumnos as mesmas do director e professores. (6311)

Cura da diabetes

Dr. Accacio de Araujo — Doenças dos rins, intestinos, utero e ulceras. Segundas, quartas e sextas-feiras, das 2 ás 5 horas. Exame completo da urina e fezes. R. S. Francisco Xavier n. 266. (U 26927) R

PENSÃO UBA'

Palacete situado em centro de jardim. Aposentos com ou sem mobilia, para casaes distinctos. Tambem fornece pensão a domicilio. Rua Barão de Ubá n. 89. (U 28509)

ARMAZEM

Traspassa-se um bem localizado, boa moradia, bom contrato, ou acceita-se socio. Informa-se á Estrada Real de Santa Cruz 115 A, Realengo. (U 29106)

FRAQUEZA GENITAL!...

Medico especialista em molestias nervosas, tem um tratamento efficaz, rapido e barato, para cura da fraqueza genital, esgotamento nervoso, em ambos os sexos.

Peçam receitas para a caixa postal n. 2.012, ao dr. C. Cruz. (U 21983)

Barata Cleveland

Estado novo, 35 H. P. 8:000$000. 178, Marquez de Abrantes. Inf. B. M. 239. Até ás 2 horas da tarde. (U 26882)

Predio no centro

Transfere-se excellente contrato de um predio novo, situado em boa rua, entre as praças da Republica e Tiradentes, com dois andares e amplo armazem. Os 1º e 2º andares produzem boa renda. Informações pelo telephone C. 5194, das 13 ás 16 horas. (U 28229)

ALUGA-SE

a casa da rua Barão de Bom Retiro n. 263, com duas grandes salas, cinco bons quartos, jardim na frente e grande quintal, etc. Aluguel 350$000. Tratar á rua da Alfandega 216, loja. (U 29149)

CASA

Compra-se uma até 70:000$000, em Copacabana ou Leme. Cartas nesta redacção para B. L. (U 28219)

SANTA THEREZA

Traspassa-se aprazivel moradia em centro de grande jardim, ricamente mobilada, ou vende-se os moveis. Tendo cinco quartos, tres salas e mais dependencias. Informações pelo telephone Beira Mar n. 2.500. (U 27733)

Quer possuir um Bungalow?

Compre um terreno em Ipanema ou Leblon, em prestações, prazo longo, na Avenida Rio Branco n. 133, 4º andar, sala 8. (U 17138)

Vencer na vida!...

Feliz em negocios, empregos, amores, casamentos, jogo, loterias, concurso, demandas. Dá-se instrucções GRATIS para ser feliz na vida e obter qualquer desejo. Envie um enveloppe sellado com seu endereço, á caixa postal n. 33. — Estado do Rio. — NICTHEROY. (U 26643)

Fossas Sanitarias

a 75$000. Caixas d'agua de cimento a 150$000. Telephone Villa 100. (U 23998)

PETROPOLIS

Arrenda-se ou vende-se boa casa mobilada; vende-se bom terreno. Informa-se. Rua Mattoso n. 135. (U 25789)

Casa em Petropolis

Aluga-se uma com cinco quartos, duas salas, banheira agua quente e fria, jardim, etc. Aluguel 250$000 e taxas. Trata-se com o dr. Aristoteles, á travessa S. Francisco 6, 1º andar. (U 28.898)

MACHINAS DE ESCREVER

Compra-se de qualquer marca. Paga-se bem, á Avenida Rio Branco n. 5. Telephone Norte n. 3644. (U 28890)

Marcos allemães

10.000.000.000 por 20$000

Dez mil milhões de marcos allemães por vinte mil réis. Vende-se qualquer quantia nesta base. Acceita-se pedidos do interior, mediante a remessa da importancia em registrados com valor ou vales postaes. SECÇÃO DE PASSAGENS S., agente geral das companhias de navegação estrangeiras, SECÇÃO GOMIRMEC. Venda de machinas de escrever de 30 °|° a 50 °|° menos dos representantes Olivetti, Remington, Underwood, Royal, Corona, etc. Fornecemos preços, demonstrações, etc., sem compromissos de compra. Os pedidos devem ser feitos á Casa Cambiaria e Commercial de ANTONIO CINELLI, a mais importante existente no Brasil. — Avenida Rio Branco n. 5. (U 28891)

Pensão — Traspassa-se

No centro da cidade, perto da Galeria Cruzeiro, casa de primeira ordem, tudo novo, contrato vantajoso, por motivo de molestia. Informa-se com o sr. Miranda, rua do Lavradio n. 103, loja. (U 28.885)

Terreno na Muda da Tijuca

Vende-se um á rua Pinto Guedes, a 80 metros da rua Conde de Bomfim, com 20 metros de frente. Rua Buenos Aires n. 49, tabellião Luz. (U 28.880)

Casa - Botafogo

Aluguel 316$000, propria para pessoa de tratamento e gosto. Subloca-se com tres annos de contrato a quem ficar com tudo que a guarnece, ou aluga-se pelo prazo e preço que se combinar, mobilada. Informações dão-se, por favor, pelo telephone B. M. 1.775, das 9 á 1 hora da tarde. (U 28.887)

Predio - Botafogo

Vende-se o lindo palacete á rua D. Polixena n. 63, com dois pavimentos, em magnifico terreno, com grandes accommodações para familia de tratamento, em leilão, sexta-feira, 30 de maio, ás 4 horas da tarde, pelo leiloeiro Julio, com armazem á Avenida Rio Branco n. 183. Tel. Central 2300. (U 28570)

PRECISA-SE

Uma senhora de 30 a 40 annos de edade, branca, com bastante pratica de "femme de chambre". Exige-se boas referencias. Tratar segunda-feira das 10 ás 12 horas, á rua Marquez de Abrantes n. 116. (7355)

CAIXAS DAGUA 180$000

De chapa galvanizada n. 18, 1.200 litros. Rua S. Christovão 274. (U 28283)

Terrenos a prestações

Os mais bem localizados dos suburbios. Ver e tratar com o Valentim, todos os dias. Rua Dias da Cruz 322 e 266. Telephone J. 163, Meyer. (U 25801)

BIOTONICO FONTOURA

O mais completo fortificante

Com o seu uso observa-se o seguinte

1º. Sensivel augmento de peso.
2º. Levantamento geral das forças.
3º. Desapparecimento do nervosismo.
4º. Augmento dos globulos sanguineos.
5º. Eliminação da depressão nervosa.
6º. Fortalecimento do organismo.
7º. Maior resistencia para o trabalho physico.
8º. Melhor disposição para o trabalho mental.
9º. Agradavel sensação de bem estar.
10º. Rapido restabelecimento nas convalescenças.

Ap. D. N. S. P. Nº 175 — 27 — 4 — 918. (13704)

CORAÇÃO

Nas suas perturbações com falta de ar, cançaço, palpitações, pés e rosto inchados, urinas poucas, pulso irregular, tonteiras, dores no coração, accessos nocturnos, agulhadas, aperto, suffocações, use o CACTUSGENOL, approvado pela D. G. de SAUDE PUBLICA. Para prescripção medica. Na Casa Huber R. 7 n. 61, Drogaria Pacheco, R. Andradas n. 43, e Laboratorio R. dos Araujos n. 101. (Licença n. 13; 7|6|16 Cardiogenol). (U 29010)

PREDIO

ACCEITAM-SE propostas para arrendamento do predio n. 202 da Rua Senador Pompeu; tem amplo armazem e esplendido sobrado, com cinco quartos. Referencias com Lafayette Bastos & Cia., Casa Bancaria á Rua Buenos Aires n. 46. (7340)

Telhas typo francez

Vende-se; na Rua Frei Caneca 450. (6306)

CABELLOS BRANCOS?

Use BELLA CÔR

(0687)

CARPINTEIROS

Precisa-se bons á rua Frei Caneca 450. (6961)

ALUGA-SE

Aluga-se o 1º e 2º andar da rua da Assembléa 56, para escriptorio. (7297)

Doenças do ouvido garganta nariz e bocca

Cura garantida e rapida da OZENA (fetidez do nariz) processo inteiramente novo.

DR. EURICO DE LEMOS professor livre docente especialisado na Faculdade de Medicina do Rio de Janeiro. Consultorio: Rua da Assembléa n. 13, sobrado, das 12 ás 6 da tarde. (U 28899) S

OURO

Ninguem — a não ser tolo — deve vender joias usadas, prata, platina, brilhantes, dentes ou dentaduras postiças, sem verificar a offerta criteriosa da rua da Carioca n. 35, sobrado, sala da frente. (U 29.161)

CASA

Vende-se uma á rua Floriano Peixoto, tendo duas salas, tres quartos, saleta, cozinha, agua e luz; terreno proprio de 10 x 50. Ver e tratar á rua Oliveira Botelho n. 29 — Neves. (U 29025)

Pensão Manchester

LARANJEIRAS, 187

Alugam-se quartos ricamente mobilados. Cozinha de primeira ordem. (U 27798)

Repuchadores

Precisa-se de repuchadores para artigo de chapa de ferro. Rua Dois 144, proximo á praça Verdun, Andarahy. (U 29182)

Optimo sobrado

Aluga-se na rua da Carioca n. 50. Trata-se na loja. (U 29147)

Pensão America

Aluga-se quarto para casal, agua corrente e grande jardim; rua Dois de Dezembro n. 19. Flamengo. (U 27941)

Palacete em Copacabana

VENDE-SE

Recem construido com todo conforto, dois minutos do posto 4, jardim na frente e quintal, grande garage. Preço, 120 contos. Ver e tratar das 3 ás 5 horas. Rua Barata Ribeiro 578. (U 29088)

AUTOMOVEIS

STUDEBAKER: double phaeton, 7 logares, em perfeito estado, 12:000$; DORT, pintura nova, 4:100$000; DODGE BROTHERS, 5:500$000; DODGE ultimo modelo, [illegible]; CHEVROLET, [illegible]; OVERLAND, [illegible]; HUDSON, typo sport, quasi novo, preço 19:000$; CHANDLER, 7 logares, [illegible]; ESSEX, [illegible]; HUPMOBILE, [illegible]. Todos [illegible]. Facilita-se o pagamento. [illegible] Agencia HUDSON-ESSEX. 142 — Rua Evaristo da Veiga — 144. (U 29153)

CABELLOS BRANCOS?

Use BELLA CÔR

SALA

Aluga-se mobilada com pensão a casal ou senhor de tratamento. Rua Corrêa Dutra n. 105. (U 28493)

Touro puro sangue

Compra-se um touro puro sangue, ou 3 de 3 raça leiteira. Escrever á caixa postal 1.263. Informes e preço. (U 28497)

Lulu's Pomerania

Vendem-se ns. 1, 2 e 3, brancos e marrons, para premiado. Rua Haddock Lobo n. 370. (U 28440)

Machina Singer

Vende-se em perfeito estado. Preço: 250$000. Telephone Sul 791. (U 28395)

Predio - Aluga-se

Acabado de construir com cinco quartos, [illegible]

Casa no centro commercial

Traspassa-se um armazem, [illegible]

Escriptorio de frente

Aluga-se na rua do Ouvidor esquina de Quitanda, 79, 1º andar, [illegible] com duas janellas.

CASA

Situada no bairro de Botafogo, [illegible]

TERRENOS

Vendem-se em Ramos e Olaria, em ruas acceitas pela Prefeitura, com agua e luz electrica, proximos das estações; gozando dos favores da livre construcção e do pagamento até 6 annos. — Companhia da Administração Garantida, Quitanda, 73 e Leopoldina Rego n. 358, em Olaria. (U. 26171)

OURO

Compra-se de 4$000 a 6$500, prata, platina, etc. Rua da Carioca n. 36, Joalheria A' Joia. (U 25554)

Casa na Tijuca

Vende-se recentemente construida, proxima da Olinda. [illegible] n. 40. Trata-se no mesmo. (U 26624)

Empresa Guardadora de Moveis

A mais bem installada. Rua do Lavradio, 144 A. F. Alves & C. Ltd. Tel. C. 1039. Tomados a domicilio. (U 20362)

SCIENTISTA CARTOMANTE

Senhora recem-chegada da Europa, falando cinco idiomas diz o passado e prevê o futuro pelas linhas das mãos e nas cartas. — Rua Senador Dantas, 44. (U. 27889)

JOIAS

COMPRAM-SE

Concertam-se, assim como relogios de bolso, ou de parede, despertadores. Trabalho garantido e a preços razoaveis. Rua dos Andradas n. 54. (U 26876)

Talisman dos Sonhos

Podereis vós mesmo, desvendar os mysterios da vossa vida e dos vossos conhecidos. [illegible] Escrevei para a caixa postal n. 2985, Rio, enviando endereço e 300 réis de sello para resposta. (U 26804)

Piano e bandolim

Acceita alumnos e a domicilio. — Rua Maria e Barros n. 337. (U 28075)

Predios em prestações

Vendem-se no Leme, Copacabana, Ipanema e Leblon; [illegible] Avenida Rio Branco n. 133, 4º andar, sala 8. (U 18777)

ESCRIPTORIO

Precisa-se de grande sobrado no perimetro formado por Visconde de Inhauma, Candelaria, Conselheiro Saraiva e S. Bento. Propostas á Caixa Postal n. 2942. (U. 26928)

Campainhas electricas

De grandes dimensões, verdadeiros sinos, vendem-se duas, na rua Maxwell n. 80. (U 26962)

Manicure e Callista

Mme. Macedo

Attende a chamados. — Telephone Central 3314. (U 22543)

CASA

Aluga-se a casa da rua Moura Brito n. 19, para familia de alto tratamento, podendo ser vista das 14 ás 16 horas. (U 28622)

DROGAS

Vende-se um bem montado escriptorio com todos os moveis indispensaveis, [illegible] telephone, etc., todas as licenças pagas, freguezia e optima organização. Os interessados queiram se dirigir á caixa postal n. 2131. (U 28629)

PETROPOLIS

Vende-se boa casa, centro de terreno [illegible] (U 27987)

PREDIOS

Vendem-se [illegible] (U 27990)

1º e 2º andares

Alugam-se juntos ou separados. — Largo da Carioca n. 7. Ver e tratar á rua Carlos de Carvalho 46. (U 28632)

AUTOMOVEL

Por um preço excepcional vende-se um automovel "OPEL", [illegible] (U 28631)

PHARMACIA

Precisa-se de um moço pratico. Rua do Cattete n. 91. (U 28638)

Pensão Bella Cintra

Bons aposentos, optima cozinha, [illegible] Amaro n. 39. (U 29368)

Casa em Voluntarios

Aluga-se esplendida casa na rua Voluntarios da Patria [illegible] (U 29354)

SITIO

Vende-se por 25:000$000 [illegible]

CAMINHÃO

Vende-se um para transporte de cargas [illegible] (U 27993)

Quarto - Botafogo

Aluga-se [illegible] (U 29025)

EU SEI TUDO

Vende-se por 20$000 uma collecção [illegible]

Magnetos e Velas "BOSCH"

Legitimos allemães.
Sortimento completo

Agentes geraes para o Brazil.

STEINBERG & Cia.

RIO DE JANEIRO—Avenida Rio Branco, 33
S. PAULO—Rua Barão de Itapetininga, 27 (11339)

XAROPE PEITORAL

— de —

ANGICO COMPOSTO

Tosses, Bronchites Agudas ou Chronicas, Catarrhos, Constipações, Influenza, Asthma, Coqueluche, Defluxo, etc.

Vende-se em todas as Pharmacias e Drogarias — Deposito: "Pharmacia Bragantina" — Rua Uruguayana, 105.

Tossís? Tomae BRONCHITAL

Ap. D. N. S. P. N. 396. 5|10|912.
Deposito: — RUA URUGUAYANA, 111.
PHARMACIA BITTENCOURT. (0214)

Seu photographo amador

(N. 1)
NOME . . . .
RUA E NUMERO . . . .
CIDADE . . . . *ESTADO* . . . . . .

Para receber gratuitamente o "BOLETIM PHOTOGRAPHICO" precursor da luxuosa "REVISTA BRASILEIRA DE PHOTOGRAPHIA" é bastante preencher com clareza com este "coupon" e remettel-o, em enveloppe fechado, ao seguinte endereço:

"REVISTA BRASILEIRA DE PHOTOGRAPHIA"
CAIXA POSTAL 2760
SÃO PAULO (7362)

MOBILIA

Familia estrangeira que se retira para Europa vende o seu rico mobiliario da Casa Leandro Martins, bem como louça, crystaes, metaes e grande quantidade de fina lingerie e bibelots diversos. — Rua Raymundo Corrêa, 30, (Copacabana, de 1 ás 6 horas da tarde. (U 29441)

"ESTOMATIL"

V. Excia. Soffre?

Do Estomago, Figado, Rins e Intestinos?

Tem dores de cabeça, prisão de ventre, Azias, Dyspepsias e Flatuencias? Tome ESTOMATIL, o unico especifico que, regularizando as funcções digestivas, evita a prisão de ventre e por consequencia a apendicite.

Drogaria Granado, Pacheco, Rodrigues, S. Gomes e Ribeiro Menezes. — Agente A. Rocha, Caixa Postal, 181. Pelo Correio, 5$000. Approvado pelo D. N. S. P., em 23 — 5 — 903. — Nº. 903. (8252)

Para que comprar Gillette?

Se o senhor póde fazer a sua barba em 5 minutos ali na rua da Assembléa, 65 proximo á rua da Quitanda, E sabe quanto custa? 600 reis. (U 27940)

Sitio em Petropolis

Vende-se um bello sitio, no 2º Districto de Petropolis, perfeitamente installado, tem muitas nascentes de agua, boa matta virgem, muitos alqueires de pasto com diversas criações, centenas de arvores fructiferas e uma bella casa para moradia. Informações á rua Buenos Aires 112, sobrado. (U. 28670)

Banco Popular do Brasil

Perdeu-se a acção deste Banco sob o n. 5120, pertencente a Antonio Coelho de Andrade Sequeira. (U 28650)

LEME

Vendem-se dois magnificos predios á rua Gustavo Sampaio 214 e 216. Informa-se á rua Buenos Aires 112, sob. (U. 28667)

CABELLOS BRANCOS?

Use BELLA CÔR

(0687)

CHANDLER

Vende-se um double phaeton de sete logares em perfeito estado. Facilita-se o pagamento. 142, Rua Evaristo da Veiga, 144. (U 29154)

Mechanico para machinas de escrever

Precisa-se de um habil. — Rua do Carmo n. 71, 1º andar, sala 8. (U 29122)

MOÇA

Precisa-se de uma moça que saiba trabalhar na machina Singer e tambem de uma aprendiz, que morem na estação de Sampaio, ou perto. Trata-se á rua do Acre n. 49 A, sobrado. (U 27957)

BORDADOS

A' machina e á mão; rua S. José n. 52, 2º andar. (U 28736)

COMPRA-SE

Roupas usadas de homem, cautelas de penhores e tudo que represente valor, não se fazendo questão de preço. Chamados Norte 6370. Rua José Mauricio n. 42. (U 27790)

VENDE-SE

NA RUA OITO DE DEZEMBRO N. 76

Um palacete em centro de grande jardim com todo o conforto, para familia de tratamento, caso contrario serve para pensão ou collegio; tem boa chacara com arvores fructiferas, grande parreiral e um grande viveiro de ferro para passaros; tem accommodações para creados, tudo independente, medindo 34 metros de frente por 70 de fundos. Póde ser visto das 9 ás 16 horas e trata-se na rua da Alfandega n. 145, com o sr. Albino da Silva Pinheiro. (U 28395)

Atelier de chapéos

Vende-se um bem afreguezado em ponto central de Botafogo. Informações com o sr. Lorga, na rua da Lapa n. 28. (U 27920)

Pelles sylvestres

Compra-se toda quantidade de pelles de lontra, jaguatirica, gato do matto e outras. Augusto Xavier, Avenida Mem de Sá n. 335, loja, das 8 ás 10 e das 3 ás 4 horas. (U 29157)

OFFICINA DE MACHINAS DE ESCREVER

Rua do Carmo n. 71, 1º andar. Telephone Norte n. 2.999. (U 29123)

ARMAZEM DE ESQUINA

Na rua Senador Euzebio traspassa-se o contrato de um armazem, em boas condições. Cartas nesta redacção a A. Franco. (U 28554)

ENGENHEIRO TOPOGRAPHICO

Precisa-se de um que tenha conhecimentos completos da levantamento de terrenos. Propostas com todos os detalhes e ordenado mensal para a Caixa Postal n. 1263. Rio. (U 28580)

Precisa-se casa

Em Copacabana, com tres quartos no minimo e mais dependencias para familia de tratamento. Prefere-se com garage. Faz-se qualquer contrato. Responder com urgencia á rua Figueiredo Magalhães n. 96. Phone Ipanema 724. (U 27914)

CARTOMANTE

Mme. Honorina de Azevedo, avisa sua numerosa freguezia que mudou-se para a rua da Carioca 28, 2º andar. (U 28537)

RODA DA FORTUNA

2448 7417
9638 1425

FLUMINENSE	269
OPERARIA	199
NOITE	331
CARIDADE	780

23
A' Mineira
579
Nictheroy, 23|5|924.
V. P (U 29447)

A PORTUENSE
183
R — 23|5|924. Hoje ás 6,30. (U 29452)

AGAVE "L"	017
SORTE	468
PESETA	930
LIBRA	738

23 — Maio — 1924. (U 28895)

A POPULAR
052
23|5|924. (U 29460)

A PREFERIDA	104- 1
CONFIANÇA	733- 9
Vale quem tem	577-20

Hoje, ás 6,30 da tarde.
J. A.
Rio — 23|5|924. (U 28896)

GARANTIA
334
P. P. P. — 23|5|924. (U 29450)

HORA	520- 5
REAL	594-24
ESPERANÇA	172-18

E. O. (U 28871)

SEDUCTORA
350
Rio, 23|5|924. — C. & S. (U 28892)

CARIOCA	068-17
BURACA	330- 8
S. PAULO	947-12
RIO	267-17

L. P.
23|5|924. (U 28889)

A MASCOTTE
738
Rio, 23|5|924. Hoje, ás 6 1|2. (U 28914)

GARANTIA	571
FEDERAL	187

23 — 5 — 924. (U 28926)

Força do Destino
061
Rio, 23|5|924. (U 28877)

A' LIBERAL	469
ORIENTE	385
OCCIDENTE	880
NATURAL	288

J. L.
23|5|924. (U 29455)

PAULISTA	093
TRIUMPHO	166

P. & M. (U 28908)

A LOTERICA
377
Rio, 23|5|924. Hoje, ás 6 1|2. (U 29449)

HOJE 100 CONTOS
Inteiro 9$000
A Independencia
Galeria Cruzeiro, 2
28879

RIO MENSAGEIRO

Junto a este jornal — Entrega volumes a domicilio e recados urgentes e garantidos. Telephone Central 38. (U 29111)

Pintura de cabellos

Madame Ribeiro, particularmente tinge cabellos com um preparado vegetal inoffensivo, de sua propriedade. Trabalha tambem com Henné; rua S. José n. 59, sob.; proximo á avenida. — Tel. Central 1284. (1279)

O

Xarope "ROCHE"

e o medicamento ideal contra os catarros, resfriados, influenzas, bronchites, escrofulas, e lymphatismo.

o Xarope "Roche" é um tonico estomacal maravilhoso.

Ap. D. N. S. P. n. 1285, em 15|10|23.

LOTERIAS

ESTADO DE Sta. CATHARINA

Extracção de 23 do corrente:

7.305 (Rio)	50:000$000
12.806	5:000$000
9.609	3:000$000
2.405	2:000$000
7.394	2:000$000

CAPITAL FEDERAL

Extracção de 23 do corrente:

57.676	20:000$000
57.955	5:000$000
10.471	2:000$000
4.300	2:000$000

PREMIOS DE 1:000$000

59484 35954 2125

PREMIOS DE 500$000

31554 26412 25870 37231 14705

PREMIOS DE 200$000

46571	12001	15637	15778	52124
56356	47577	12538	46059	62700
49289	4088	43276	15926	62292

PREMIOS DE 100$000

65684	4831	24882	39173	17415
8569	14182	26041	30589	10993
34310	19019	40020	44931	59327
64041	52440	9809	17857	69086
8058	50846	62644	50621	51428
1482	16202	49066	54636	4322
52498	65202	63195	47231	11368
15780	30531	9055	9225	26439
19770	49736	24639	36045	39766
7178	61015	16670	30797	60997
59246	1443			

APPROXIMAÇÕES

57675 e 57677	300$000
57954 e 57956	200$000
10470 e 10472	100$000
5.299 e 5.301	100$000

DEZENAS

57671 a 57680	30$000
57951 a 57960	20$000
10471 a 10480	10$000
5.291 a 5.300	10$000

Todos os numeros terminados em 6 têm 2$000.

Estado do Rio de Janeiro

Extracção de 23 do corrente:

12.882 (Capital)	25:000$000
101894	4:000$000
43.953	2:000$000

PREMIOS DE 1:000$000

21706 110186 85245

PREMIOS DE 500$000

117851 107164 13412 4[illegible]
102151 66910 112000 71204

PREMIOS DE 200$000

68114	27521	28044	79015
4668	111970	26521	27547
14802	30479	94466	12503
115833	62928	89716	

PREMIOS DE 100$000

65678	63683	59124	21391
19680	50872	4789	32025
105636	106462	79447	2885
38059	6766	92100	20181
73523	89154	1123	111039
85609	98732	35375	78246
74865	87638	33713	18638
	23407	20987	

APPROXIMAÇÕES

12881 e 12883	300$000
101893 e 101895	250$000
43952 e 43954	140$000

DEZENAS

12881 a 12890	80$000
101891 a 101900	60$000
43951 a 43960	50$000

Todos os numeros terminados em 882 têm 30$; em 894 têm 20$; em 953 têm 20$; em 2 têm 2$; exceptuando-se os terminados em 82 que têm 4$000.

Companhia de Loterias Nacionaes do Brasil

Extracções publicas sob a fiscalização do Governo Federal, ás 2 1|2 e aos sabbados ás 3 horas. — RUA VISCONDE DE ITABORAHY N. 67 — e 1º MARÇO, 110, (Edificio proprio).

HOJE — A's 3 horas da tarde — HOJE

16 — 36

100:000$000

EM DECIMOS POR 8$000

GRANDE E EXTRAORDINARIA LOTERIA DE SÃO JOÃO EM 3 SORTEIOS

32 — 2ª

Sabbado, 21 de junho, ás 3 horas da tarde — 1º sorteio. Segunda-feira, 23 de junho, ás 11 e 1 horas da tarde 2º e 3º SORTEIOS

1º SORTEIO 100:000$000 2º SORTEIO 100:000$000
3º SORTEIO 200:000$000 Total dos 3 premios maiores

400:000$000

Preço de bilhete inteiro, 16$000 em vigesimos

Os bilhetes para essas loterias acham-se á venda na séde da Companhia, á rua Primeiro de Março n. 110 (edificio proprio), que acceita e despacha com promptidão os pedidos do interior, acompanhados de mais 900 réis para o porte do Correio. (7360)

LOTERIAS

CASA CENTENARIO

LOTERIAS

Rua Sachet, 26

Em 9 dias, *"duas sortes grandes"*, e muitos outros premios de grande valor, vendidos por esta feliz e sem egual casa.

No dia 15 do corrente, a sorte grande e toda a dezena n. *11191 a 11200* premio maior *20:000$000!!! Hoje outra sorte grande! 57676 - 20:000$000!!!*

Da acreditada loteria da Capital.

Continuamos a affirmar que na venda de premios *a "CASA CENTENARIO" não tem competidor.* Habilitem-se ao grande premio de *Hoje — 100:000$000*, e nas grandes loterias de *S. João*, que a sorte é certa.

V. Fernandes & Cia. Rua Sachet, 26 — Caixa Postal 230 — RIO DE JANEIRO. (U 28864)

RAIOS X

DR. JORGE A. FRANCO. Consulta com exame pelos Raios X, 25$000. Tratamento e cura radical das doenças do estomago, intestinos, figado, pulmões, coração, rins, ossos, etc. — Photographias, 60$000. 15, Largo da Carioca, de 1 ás 6, todos os dias. Tel.: C. 3128.

NOVA SUBURBANA
058
LEALDADE
943
NOVA MINEIRA
000
NOVA UNIÃO
313
(U 29467)

ALUGA-SE

na Avenida Mem de Sá, com ou sem mobilia, mediante contrato de dois annos, um 1º andar com 5 apartamentos, boa sala de jantar, etc. Tem excellente panorama. Informa-se na mesma rua n. 136, casa Aurora. Aluguel de 600$000. (U 29419)

AUTOMOVEL CHANDLER

O leiloeiro Julio, venderá em leilão, segunda-feira, dia 26 de maio, ás 3 horas da tarde, bello e moderno automovel, type sport, quatro logares, seis cylindros e completamente novo, com chapa e uso particular. A venda será feita pela maior offerta, pelo motivo de seu proprietario retirar-se desta capital. (U 28569)

PHARMACIA

Compra-se uma que tenha bom movimento. Trata-se com Decio. Phone Beira Mar 1092. (U 28597)

MACHINA REMINGTON

Vende-se uma de escrever em bom uso, pela metade do valor, rua Evaristo da Veiga, 109, sob. (U 28241)

BOTEQUIM

Traspassa-se o da rua do Acre 42, fazendo bom negocio. Trata-se no mesmo. (U 29113)

A GIGOLETTE

será a chave de ouro com que vamos abrir o mez de Junho — Dia 4
Film nacional, producção V. VERGA
— Benedetti Film —

ODEON
PROGRAMMA SERRADOR — COMPANHIA CINEMATOGRAPHICA

Ainda Hoje e Amanhã — este film admiravel, que tem sido um triumpho grandioso para o ODEON

AMOR e TORTURA

Amor e Tortura

—diz o proprio WILLIAM FOX é o mais bello trabalho até aqui feito pela

Fox Film Corporation

Adaptação da novella adoravel

If Winter Comes

de **Hutchinson**

Trabalho explendido, notavel e emocionante do grande artista

Percy Marmont

Depois de amanhã Segunda-feira

Mae Murray

— a sua graça — a sua belleza — a sua elegancia — a sua bizarra apresentação — os seus vestidos extravagantes em

Amor e Juventude

No mesmo programma — o trabalho memoravel de EMILE ZOLA

O TRABALHO

(Ver o annuncio na 6ª pagina central)

CINE MEYER

Hoje! DEEM AZAS A O BRASIL
Grandioso film em 5 detalhados actos.
O MYSTERIO DAS MONTANHAS, grandioso film em series, com Jack Perrin e Neva Berber — 1º e 2º capitulos.

CINE E. DE DENTRO

Hoje! Hoje!
Tom Mix em SENTINELLA DAS MATTAS, 4 actos.
PELOS ARES — Grandiosa comedia em 2 hilariantes actos.
No palco — Formidavel successo de AS LISBONENSES.

:: CINEMA AVENIDA

HOJE | HOJE | HOJE

BEIJOS QUE SE VENDEM

foram os sahidos da bocca divina de

POLA NEGRI

e que lhe conquistaram a infelicidade de ser "a ferreteada"

Grandiosa super-producção Paramount

IDEAL

(A SEGUIR)
House Peters em Não cases por dinheiro, da Paramount — Clara Kimball em Cordelia, a Magnificente, da Metro

(HOJE) (HOJE)

POLA NEGRI ao lado de JACK HOLT e CHARLES DE ROCHE em

BEIJOS QUE SE VENDEM

a notavel super-producção da Paramount que o exito obriga a se conservar no cartaz. O que todos dizem: — "E' o melhor film da semana e o melhor trabalho de Pola Negri!" — 8 actos de estonteante luxo, da Paramount.

Quem quer gosar momentos deliciosos e irresistiveis? Venha ver

VIOLA DANA

encan... nunca, a pregar mentira sobre mentira em

HUNTLEY GORDON

na ancia de passar por millionaria sem o ser em,

Pagando na mesma moeda

6 actos de alta comedia da METRO

2ª FEIRA

La Garçonne

A infancia de Monique Lerbier — A fuga da casa paterna — Sua vida independente — Os excessos de prazer — A Regeneração.

6 actos assombrosos

O exito formidavel do livro de Victor Marguerite trazido para o cinema!

ALICE BRADY
E
MAURICE FLYNN
EM
O MEU UNICO AMOR

6 actos adoraveis da PARAMOUNT

Harold Lloyd | PATHE' | Harold Lloyd

O RECORD DO SUCCESSO DO VICTORIOSO

HAROLD LLOYD

na mais bella producção comica até hoje exhibida

O PREDILECTO DA AVOSINHA

5 actos esfusiantes da mais ruidosa comicidade e espirito.

A satyra fina, a alegria expontanea, encarnadas num conto vivaz e infinitamente impagavel

O mais interessante torneio da graça vencido pelo celebre

HAROLD LLOYD

O Predilecto da Avosinha exclusivamente no PATHE'

HAROLD LLOYD

em **O Predilecto da avósinha**

2ª feira — 2 dias apenas!

(HOJE)

Amor e tortura

12 ACTOS DA FOX

A maior producção do anno! Assombrosa interpretação de PERCY MARMONT

IRIS

(4ª FEIRA)

BARBARA LA MARR e JOHN GILBERT em O Apostata e VIOLA DANA em Apachinette

E **Rex Baker**, o finissimo actor, rival do TOM MIX na arte de equitação e o seu cavallo sabio Boomerang em

A Panthera Branca

Um film delicioso!

(NO PALCO)

HOJE — ás 3, 6 e 9 horas — HOJE

Baptista Junior

com novo repertorio!
e o cantor lyrico BETTARZONI
Grande successo

2ª-feira: Emilie Stevens, em: ESPOSAS LEVIANAS

CINEMA CENTRAL

Emp. Pinfildi, Av. Rio Branco, 168 Tel. 4218 C.

4ª-feira: Clara Kimball Young, em "CORDELIA, A MAGNIFICENTE"

HOJE — Dia chic — Sessões chics dedicadas ás exmas familias cariocas

O celebre actor

Rex Baker

o unico rival do

TOM MIX

e o seu cavallo sabio BOOMERANG interpreta

A Panthera Branca

Colossal drama da Metro Standar

2ª Feira

Emilie Stevens

EM

Esposas Levianas

Producção inedita Metro

Palco 3 horas — 4 1/2 — 6 horas
Sessões completas Film e Palco
7 horas — 8 1/2 — 10 horas
Entrada 2$000

No Palco — Successo *Sempre successo*

Unica Empreza que tem contrato assignado com a SOUTH AMERICAN TOUR, e recebe os artistas directamente da Europa e Buenos Aires.

6 soberbos espectaculos variados 6

Nas sessões de 5 1/2 e 8 1/2

THE 4 SYLPHIDS
As Mariposas Volantes

Grandiosa e artistica attracção. Original. Novidade para o Brasil. Exito do apparelho rotativo com effeitos luminosos

Sensação da Graça e da Belleza

Sempre successo de

LOS OMERO

Athletas — Gladiadores romanos Os campeões mundiaes da força. Trabalhos sensacionaes nunca vistos.

MARCHISIO Sapateador italiano — **LA NEKYTA** Estylista creoula

Exito colossal de **Mlle. Paula Theissen**
Famosa "virtuose" do violino.

Gus Brown o famoso comico inglez
Miss Jordan, eximia sapateadora ingleza

PERLA VOLAC Distincta bailarina classica. | **LOS CAIAFAS** Duettistas comicos

Sempre successo de **Los Orlands** "Os cantores da rua"

AS LIBELLULAS

Bailarinas internacionaes. Luxo. Elegancia Belleza

William Brothers. Acrobatas comicos

Espectaculos para familias

Entrada 2$000

(U. 29473)

HOJE

PARISIENSE

A Sta. acredita que RICHARD TALMADGE possa substituir Dougas e Valentino? Mande a sua opinião para «Standard-Programma» Rua Chile, 7 — sob.

VIOLA DANA

sempre linda e fascinante, em

APACHINETTE

Um bello film da «METRO»

HAROLD LLOYD

sempre sympathico banca um

Intrepido pretendente

Vendo esta cara qualquer pessoa ri; rirá muito mais, entretanto, se assistir

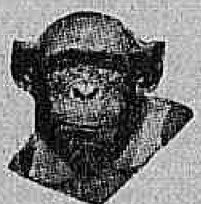

Para o que der e vier

e ultra desopilante comedia de

JOE MARTIN

e sua troupe de animaes sabios, que exhibiremos

2ª feira

juntamente com

Vendilhões do Lar

Um film magnifico com a formosa

RUBYE DE REMER

ALEGRIA E HORROR!

A' volta delles, a floresta luxuriante da ilha encantada estendia o seu lecto de verdura. O menor ruido fazia-os estremecer, embora, amantes, se estreitassem num abraço de felicidade e amor!

O tyranno terrivel os buscava para seivar a sua colera, como fizera no martyr heroico!

E

TYRANNO E MARTYR!

E' a bellissima producção, genero «Rosa Branca» que o *Splendid-Programma* distribue, com

House Peters!
Antonio Moreno!
Pauline Starke!
Rosemary Theby!

QUARTA-FEIRA

(U. 29475)